

Estadístiques Temporada 2017-2018

TTTTTT
TT
TT
TT

TTTT

TTTT

TTTTTTTTTTTT

TTTTTTTTTTTT

TTTTTTTTTTTTTTTTTTTT

TTTTTTTTTTTTTTTTTTTT

DADES	16/17	17/18	Variació 16/17-17/18	% inc.
TEATRES/SALES ⁽¹⁾	50	52	2	4,00%
ESPAIS ESPECIALS ⁽²⁾	9	10	1	11,11%
ESPECTACLES	1.106	1.079	-27	-2,44%
FUNCIONS	12.020	11.911	-109	-0,91%
AFORAMENT	4.219.631	4.163.798	-55.833	-1,32%
TOTAL ESPECTADORS	2.538.012	2.350.801	-187.211	-7,38%
ESPECTADORS PAGAMENT	2.277.246	2.101.576	-175.670	-7,71%
ESPECTADORS PROFESSIONALS	188.839	180.096	-8.743	-4,63%
ESPECTADORS ESTRENES	71.927	69.129	-2.798	-3,89%
TOTAL ESPECTADORS GRATUÏTS	260.766	249.225	-11.541	-4,43%
PERCENTATGE D'OCCUPACIÓ	60,15%	56,46%	-3,69%	-6,13%
RECAPTACIONS	63.184.087 €	57.176.620 €	-6.007.467 €	-9,51%
MITJA ESPECTADORS PER FUNCIO	211	197	-14	-6,53%
MITJA FUNCIONS PER TEATRE	204	192	-12	-5,88%
MITJA ESPECTACLES PER TEATRE	18,7	17,4	-1,3	-6,95%
Preu mig entrada sales majors de 200 loc.	19,95 €	20,06 €	0,11 €	0,55%
Preu mig entrada sales menors de 200 loc.	12,04 €	11,70 €	-0,34 €	-2,82%
Preu mig entrada teatre musical	31,49 €	31,98 €	0,49 €	1,56%
Preu mig entrada teatre infantil	9,84 €	10,32 €	0,48 €	4,88%
Preu mig entrada Teatre Liceu	81,24 €	83,23 €	1,99 €	2,45%

NOTES:

(1) Nous Teatres/Sales amb programació de la temporada 2017/2018:

Aquitània Teatre; La Badabadoc Teatre; Teatre de la Gleva.

Teatres/Sales sense programació de la temporada 2017/2018:

La Sala Petita del Teatre Gaudí Barcelona.

(2) Nous Espais Especials amb programació de la temporada 2017/2018:

L'Espai Francesca Bonnemaison; el Jardí Botànic; Els Espais Diversos i els Espais Externs del Mercat de les Flors; La Plaça Margarida Xirgu; el Jardí del Teatre Nacional de Catalunya.

Espais Especials sense programació de la temporada 2017/2018:

Casa Milà; Sala Hiroshima del Mercat de les Flors; Museu d'Arqueologia; Poble Sec- Barri; Vestíbul IT.

● **DISMINUCIÓ DE L'AFORAMENT OFERT:**

L'aforament s'ha disminuït en un **-1,32%**
Hem ofert **4.163.798** localitats.

● **DISMINUCIÓ DE LA XIFRA D'ESPECTADORS:**

Total espectadors: **2.350.801**
Disminució respecte de la temporada anterior: **(187.211) -7,38%**
Disminució dels espectadors de pagament: **(175.670) -7,71%**

● **BAIXADA DE L'ÍNDEX D'OCUPACIÓ:**

De **60,15%** a **56,46%** (-3,69 punts) (-6,13%)

● **DISMINUCIÓ DE LA RECAPTACIÓ:**

Recaptació total: **57.176.620€** **-6.007.467 € -9,51%**
Preu mig de les localitats: Disminueix el de les sales menors de 200 localitats. Augmenta el de la resta.

● **DISMINUCIÓ DELS ESPECTACLES. LLEUGER DESCENS DE LES FUNCIONS:**

S'han representat **1.079** espectacles (-27) que han ofert **11.911** funcions (-109)

● **AUTORIA CATALANA**

632 títols. **59%**

● **PRODUCCIÓ CATALANA**

835 espectacles. **77%**

● **ESPECTADORS PER IDIOMA**

En CATALÀ: **1.053.539 (45%)**
En CASTELLÀ: **828.758 (35%)**
ALTRES: **468.504 (20%)**

● **MILLOR MES TEATRAL:**

DESEMBRE **306.891** espectadors.

● **TEATRES AMB MÉS ESPECTADORS DE PAGAMENT:**

Sales amb més de 200 localitats:	GRAN TEATRE DEL LICEU	213.845
	TEATRE TÍVOLI	163.340
	TEATRE POLIORAMA	128.827
	TEATRE VICTÒRIA	126.943
	TEATRE COLISEUM	125.287

Sales menors de 200 localitats:	SALA BECKETT	22.098
	TANTARANTANA (BAIXOS 22)	18.503
	TEATRE DEL RAVAL	17.505
	GAUDÍ BARCELONA (SALA GRAN)	17.385
	SALA MUNTANER	15.523

● **ESPECTACLES AMB MÉS ESPECTADORS DE PAGAMENT:**

Sales amb més de 200 localitats:	CABARET	TEATRE VICTÒRIA	74.910
	DIRTY DANCING	TEATRE TÍVOLI	65.186
	THE HOLE	TEATRE COLISEUM	61.237
	IMPROSHOW	TEATRENEU	50.259
	Y NO QUEDARÁ NINGUNO	TEATRE APOLO	38.641

Sales menors de 200 localitats:	LA VISITA INESPERADA	TEATRE DEL RAVAL	13.592
	UNA GOSSA EN UN DESCAMPAT	SALA BECKETT	4.452
	MALA BROMA	SALA MUNTANER	3.634
	AUTÓNOMOS, EL MUSICAL	ALMERIA TEATRE	2.653
	LOS BANCOS REGALAN	TANTARANTANA	2.644
	SANDWICHERAS Y CHORIZOS	(BAIXOS 22)	

Í N D E X

	Pàgina
1. ESPIETES	5
1.1 Espieta Temporada 17/18	7
1.2 Espectadors i Recaptacions Mensuals	42
2. RESUMS ESTADÍSTICS	43
2.1 Resum Temporada 17/18	45
2.1.1 Resum de dades temporada 17/18	47
2.1.2 Ranking d'Espectadors de Teatres de més de 200 localitats	48
2.1.3 Ranking d'Ocupació de Teatres de més de 200 localitats	49
2.1.4 Ranking dels 10 Espectacles amb més espectadors	50
2.1.5 Dades d'Interès temporada 17/18	51
2.2 Dades comparatives Temporada 16/17 - 17/18	53
2.2.1 Resum de dades comparatives 16/17 - 17/18	55
2.2.2 Dades d'Interès 16/17 - 17/18	56
2.2.3 Procedència Espectadors i Recaptacions mensuals	57
2.2.4 Evolució del total d'espectadors per teatre	58
2.2.5 Percentatge d'ocupació per teatre	59
3. SALES AMB MENYS DE 200 LOCALITATS	61
3.1 Resum Temporada 17/18	63
3.1.1 Ranking de Sales per Espectadors	65
3.1.2 Ranking de Sales per Ocupació	66
3.1.3 Ranking dels 10 espectacles amb més espectadors	67
3.2 Dades comparatives Temporada 16/17 - 17/18	69
3.2.1 Resum de Dades Comparatives 16/17 - 17/18	71
3.2.2 Dades d'Interès 16/17 - 17/18	72
4. TEATRE INFANTIL	73
4.1 Resum de Dades Comparatives 16/17 - 17/18	75
4.2 Espectadors per Idiomes 16/17 -17/18	76
5. GRÀFICS	77
5.1 Total espectadors 14/15, 15/16, 16/17 i 17/18	79
5.2 Espectadors de Pagament 14/15, 15/16, 16/17 i 17/18	80
5.3 Percentatge d'ocupació 14/15, 15/16, 16/17 i 17/18	81
5.4 Recaptacions 14/15, 15/16, 16/17 i 17/18	82
5.5 Dades sobre l'aforament 13/14 a 17/18	83

ESPIETES

RESUM TEMPORADA 2017/2018

Periode: de 01/09/2017 a 31/08/2018

Sala	Títol	Setmanes	Funcions	Aforament	Entrades Pagament	Entrades Professionals	Entrades Estrena	Total Espectadors	Ocupació	% Espec. S/Tot.
Akadèmia	Oklahoma	4	19	1.653	518	89	79	686	41,50%	0,03%
	Yes, potser	4	20	1.300	407	90	65	562	43,23%	0,02%
	Sin fronteras	2	10	580	398	71	51	520	89,66%	0,02%
	L'heure fugitive	1	2	80	46	17		63	78,75%	
	Caro maestro	3	12	756	448	119	63	630	83,33%	0,03%
	Yerma	4	20	1.640	1.420	81	82	1.583	96,52%	0,07%
	Els dies que vindran	3	15	1.125	389	36	75	500	44,44%	0,02%
	Link Link Circus	2	10	750	628	60	62	750	100,00%	0,03%
	Escenes d'un matrimoni	4	20	1.300	911	99	65	1.075	82,69%	0,05%
	El desig de capbussar-se	1	4	262	72	15	54	141	53,82%	0,01%
	Les cartes d'amor	2	2	130		65	65	130	100,00%	0,01%
	Allons françois de la patrie	2	8	520	345	43	52	440	84,62%	0,02%
	Réparer les vivants	1	4	220	199	8	13	220	100,00%	0,01%
	Chejovianas 1973	1	1	75	24	9		33	44,00%	
	Con dientes y uñas yo me defiendo	1	1	75	43	9		52	69,33%	
	Moonlight blues	1	1	75	31	9		40	53,33%	
	Beatiful Boyz	1	1	75	27	9		36	48,00%	
	Cafè Hippodrome	1	1	75	22	9		31	41,33%	
	I'm late	1	1	75	13	9		22	29,33%	
	Espècies desprotegides	2	4	300	202	10		212	70,67%	0,01%
	Hola ¿Fumo?	1	1	75	36	9		45	60,00%	
	Ini (Dins)	1	1	75	66	9		75	100,00%	
	El ojo y la polla	1	1	75	58	9		67	89,33%	
	Jocs perillosos	2	4	300	46	13		59	19,67%	
	Sis autors a la recerca de personatge	1	1	75	29	9		38	50,67%	
	Muda	1	5	375	268	35	60	363	96,80%	0,02%
Total Teatre: (26 espectacles)		169	12.041	6.646	941	786	8.373	69,54%	0,36%	
Almeria Teatre	Forest	2	10	1.080	386	25	102	513	47,50%	0,02%
	Paquito forever	15	42	4.536	963	275	108	1.346	29,67%	0,06%
	Autónomos, El musical	28	33	3.565	2.653	154		2.807	78,74%	0,12%
	Relat autopictogràfic	8	8	864	148	23	16	187	21,64%	0,01%
	Xerraires	7	7	756	105	4	13	122	16,14%	0,01%
	Hand to god	2	10	1.096	664	26		690	62,96%	0,03%

RESUM TEMPORADA 2017/2018

Periode: de 01/09/2017 a 31/08/2018

Sala	Títol	Setmanes	Funcions	Aforament	Entrades Pagament	Entrades Professionals	Entrades Estrena	Total Espectadors	Ocupació	% Espec. S/Tot.
Almeria Teatre	Snowfoot	3	7	756	93	59	82	234	30,95%	0,01%
	Tics	7	7	756	149	20	28	197	26,06%	0,01%
	Odysseus	1	3	324	99	19		118	36,42%	0,01%
	Creditors	3	10	1.080	106	7	46	159	14,72%	0,01%
	Grey woman	7	7	756	161	36	28	225	29,76%	0,01%
	Sexe oral	4	4	432	111	23	20	154	35,65%	0,01%
	Barreja	5	5	540	32	20	47	99	18,33%	
	¡Ay, Carmela!	3	13	1.419	490	65	63	618	43,55%	0,03%
	Si us pregunten per què vam morir	3	3	324	34	6	6	46	14,20%	
	Charlas Talks	3	3	351	281	37	15	333	94,87%	0,01%
	La vanitat	5	5	540	168	77	45	290	53,70%	0,01%
	El misteri de fermat	5	5	540	284	18	60	362	67,04%	0,02%
	El amor según la Universidad de Westrinton	5	5	540	94	23	20	137	25,37%	0,01%
	The visit	2	8	864	474	34	28	536	62,04%	0,02%
	Tractat de blanques	4	14	1.512	177	107	79	363	24,01%	0,02%
	Total Teatre: (23 espectacles)		209	22.631	7.672	1.058	806	9.536	42,14%	0,41%
Antic Teatre	Precinti'm l'esfinter	7	7	502	412	34		446	88,84%	0,02%
	& Vicente Arlandis	1	3	150	42	13	4	59	39,33%	
	Horitzó cec	1	1	70	61		6	67	95,71%	
	How to frame nothing	1	6	420	152	8	4	164	39,05%	0,01%
	El Desplume- Eduard Gion	4	4	290	214	17		231	79,66%	0,01%
	Goldengas	2	8	400	74	26	6	106	26,50%	
	Padre Carlos- El rey pescador	1	1	50	24	6		30	60,00%	
	Bubble	2	4	200	65	33		98	49,00%	
	Cultivando brevedades	1	4	280	183	21		204	72,86%	0,01%
	A placer	1	3	150	65	2		67	44,67%	
	Este verano hice parapente y me reconcilié con el vacío	1	4	200	86	35	5	126	63,00%	0,01%
	Glosstrop VII (La cadena de negoció)	1	2	40	27	2	1	30	75,00%	
	Protocol#7	1	1	50	15		6	21	42,00%	
	Dins la panxa del llop	1	1	50	36			36	72,00%	
	Espai NO tàctil	1	1	50	9	5		14	28,00%	
	Somewhat paler	2	4	200	56	24		80	40,00%	
	Eclipse 2015	1	2	100	51	20	8	79	79,00%	

RESUM TEMPORADA 2017/2018

Periode: de 01/09/2017 a 31/08/2018

Sala	Títol	Setmanes	Funcions	Aforament	Entrades Pagament	Entrades Professionals	Entrades Estrena	Total Espectadors	Ocupació	% Espec. S/Tot.
Antic Teatre	No soy yo	1	2	100	27	10		37	37,00%	
	Do	2	2	100	23	6	2	31	31,00%	
	Todas las paredes rosas y chocolate	1	1	50	5		12	17	34,00%	
	Anarchy	1	4	240	134	43		177	73,75%	0,01%
	Barcelona (contra la paret)	3	16	1.226	897	121		1.018	83,03%	0,04%
	Rebota rebota y en tu cara explota	5	17	1.463	1.291	77	6	1.374	93,92%	0,06%
	Streetjizz-nous llenguatges del cos- Festival Salmon	1	2	140	71	13	21	105	75,00%	
	Cos-Circ	1	2	100	49	13		62	62,00%	
	Lo.LI.Ta	1	4	280	126	21	1	148	52,86%	0,01%
	Topless América	2	6	420	238	47	12	297	70,71%	0,01%
	Nosoyrusa# (una peli de tu vida)	1	4	200	62	22		84	42,00%	
	El desplume- Eduard Gion-cabaret	4	4	280	184	17		201	71,79%	0,01%
	La bellesa	1	5	350	165	62		227	64,86%	0,01%
	Glostrop VIII (D'anada i tornada)	1	3	54	31	3		34	62,96%	
	¿Sabes lo que quieres?	1	4	200	89	13		102	51,00%	
	Parallax	1	2	100	58	20		78	78,00%	
	Uns i altres	2	2	100	13	11		24	24,00%	
	L'home de les 1000 farses	1	2	100	42	6		48	48,00%	
	Arxipèlag#3	1	2	140	57	7		64	45,71%	
	Dia internacional de la Dansa: Trisha + DeConstricció#3	1	1	70	33	1		34	48,57%	
	Radio Hit	1	2	100	30	8	12	50	50,00%	
	2duos X2 - Nuria Andorra i Julyen Hamilton	1	2	100	21	2		23	23,00%	
	2duos X2 - Nuria Andorra i Mandel Salas	1	2	100	25	8		33	33,00%	
	Feminismo Pop: Ser Britney Spears	1	5	355	252	24		276	77,75%	0,01%
	Sutil + Gorrion	1	3	210	49	11		60	28,57%	
	Interview	1	3	150	81	22		103	68,67%	
	Al voltant	1	4	280	102	23		125	44,64%	0,01%
	Fine Cherry	1	3	210	54	20	9	83	39,52%	
	iAy! iYa!	1	3	210	65	17	17	99	47,14%	
	Antígona Jr.	1	2	146	118	27		145	99,32%	0,01%
Rebomboris	1	2	536	188	115	125	428	79,85%	0,02%	
Un belo dia	1	2	140	26	8		34	24,29%		
Total Teatre: (51 espectacles)			174	11.452	6.178	1.044	257	7.479	65,31%	0,32%

RESUM TEMPORADA 2017/2018

Periode: de 01/09/2017 a 31/08/2018

Sala	Títol	Setmanes	Funcions	Aforament	Entrades Pagament	Entrades Professionals	Entrades Estrena	Total Espectadors	Ocupació	% Espec. S/Tot.
Aquitània	Yo sobreviví a la EGB	5	10	3.200	1.654	51		1.705	53,28%	0,07%
	Diario de un cuarentón	2	2	640	120	2		122	19,06%	0,01%
	La caputxeta i el llop	5	10	3.200	372	14		386	12,06%	0,02%
	Cupido perdón	5	5	1.600	484	59		543	33,94%	0,02%
	Grinder el Musical	1	4	1.280	830	103		933	72,89%	0,04%
	Total Teatre: (5 espectacles)			31	9.920	3.460	229		3.689	37,19%
Barts	Nuel Galan- Sin límites	1	4	2.800	636	360	148	1.144	40,86%	0,05%
	Casi normales	7	34	23.800	8.173	2.586	952	11.711	49,21%	0,50%
	Dàmaris i la seva banda	1	1	700	494	9		503	71,86%	0,02%
	Mago Sun- Magic Spectacular	1	1	700	376		28	404	57,71%	0,02%
	El petit príncep	9	62	44.206	31.562	904	43	32.509	73,54%	1,38%
	Berto Romero - Mucha tontería	12	34	27.996	27.035	666	15	27.716	99,00%	1,18%
	Peyu -Itime	1	3	1.509	872	88		960	63,62%	0,04%
	Facu Díaz+Miguel Maldonado: No te metas en política	2	2	1.646	1.538	49	36	1.623	98,60%	0,07%
	Dakris-Ya no me ves	1	1	700	497		82	579	82,71%	0,02%
	Michael's Legacy	1	5	4.525	3.427	77	57	3.561	78,70%	0,15%
	Xevi Verdaguer - Transforma't	1	1	700	368		95	463	66,14%	0,02%
	El George Harris - Quién se quiere ir	1	1	933	873		57	930	99,68%	0,04%
	3 calaveras huecas - El humor que nos prohibieron en la tele	1	2	1.400	651	42	39	732	52,29%	0,03%
	Pica pica - ¡ Tope Guay!	1	4	3.724	3.240	65	13	3.318	89,10%	0,14%
	Grease Reloaded	1	2	1.746	1.261	13	8	1.282	73,42%	0,05%
	El Monaguillo - ¿Solo lo veo yo?	1	1	700	410		24	434	62,00%	0,02%
Total Teatre: (16 espectacles)			158	117.785	81.413	4.859	1.597	87.869	74,60%	3,74%
Barts (Espai Club)	Escenes d'una vida amb hámsters	8	10	960	319	51	7	377	39,27%	0,02%
	Les roses de la vida	1	3	300	151	10	60	221	73,67%	0,01%
	Pajarracas airlines	3	5	500	41	160	45	246	49,20%	0,01%
	Gerard Borrell en estat pur	2	2	200	58	36	35	129	64,50%	0,01%
	Raul Alcaraz - La N geminada	5	8	800	207	156	47	410	51,25%	0,02%
	Assassinat al Club	14	14	1.400	744	45		789	56,36%	0,03%
	Inercia	4	4	400	256	19		275	68,75%	0,01%
	El cruce	1	2	200	38	23		61	30,50%	
	Sueños americanos	3	3	300	62			62	20,67%	
	Carlos Gramaje - Al sud del paral·lel	2	2	200	124	19	21	164	82,00%	0,01%

RESUM TEMPORADA 2017/2018

Període: de 01/09/2017 a 31/08/2018

Sala	Títol	Setmanes	Funcions	Aforament	Entrades Pagament	Entrades Professionals	Entrades Estrena	Total Espectadors	Ocupació	% Espec. S/Tot.
Barts (Espai Club)	Inèrcia	3	3	300	111	19		130	43,33%	0,01%
	La tostada siempre cae por el lado de la mantequilla	4	4	400	205	24	10	239	59,75%	0,01%
	Carlos Gramaje- Al sud del Paral·lel	4	4	400	89	42		131	32,75%	0,01%
	Monòlogos Woooman	1	1	100	92		8	100	100,00%	
	Total Teatre: (14 espectacles)		65	6.460	2.497	604	233	3.334	51,61%	0,14%
Biblioteca de Catalunya	Bodas de sangre	7	34	8.849	8.447	383		8.830	99,79%	0,38%
	Un obús al cor	3	14	2.380	964	92	45	1.101	46,26%	0,05%
	L'hostalera	7	39	9.087	6.771	296	167	7.234	79,61%	0,31%
	Sopa de pollastre amb ordi	9	53	12.163	9.942	593	233	10.768	88,53%	0,46%
	Total Teatre: (4 espectacles)		140	32.479	26.124	1.364	445	27.933	86,00%	1,19%
Club Capitol (Sala 2)	L'electe	8	47	12.643	3.627	734		4.361	34,49%	0,19%
	Orgasmos	45	107	28.783	10.677	599		11.276	39,18%	0,48%
	Tinder sorpresa	25	95	25.555	19.951	1.122	140	21.213	83,01%	0,90%
	Els homes són de Mart i les dones de Venus	18	109	29.321	12.659	864		13.523	46,12%	0,58%
	El Sevilla - Frótamela	2	10	2.690	950	185		1.135	42,19%	0,05%
	El secret de La Lloïl	10	50	13.450	2.569	2.766	201	5.536	41,16%	0,24%
	Mc-Gooffin	10	46	12.374	1.938	393	111	2.442	19,73%	0,10%
	Total Teatre: (7 espectacles)		464	124.816	52.371	6.663	452	59.486	47,66%	2,53%
Club Capitol (Sala Pepe Rubianes)	El test	8	38	10.260	3.447	560		4.007	39,05%	0,17%
	Toni Moog - Hollymoog	30	92	47.589	17.718	1.645		19.363	40,69%	0,82%
	Pedro Javier González	2	2	540	220	29		249	46,11%	0,01%
	Barcelona Guitar Trio	5	5	2.106	510	50		560	26,59%	0,02%
	Sota teràpia	14	83	43.160	14.750	2.073	148	16.971	39,32%	0,72%
	Alberto Demomento	3	5	2.350	756	200		956	40,68%	0,04%
	Toni Moog - Blanca Navidad	7	26	13.520	6.312	510		6.822	50,46%	0,29%
	Humor por amor	1	1	520	374	11		385	74,04%	0,02%
	Quim Masferrer	4	19	9.880	5.383	195		5.578	56,46%	0,24%
	Toni Moog celebra 1000 funciones	1	1	522			522	522	100,00%	0,02%
	David Guapo	15	28	14.602	9.570	300		9.870	67,59%	0,42%
	Mago Marín	19	49	13.673	4.165	3.748		7.913	57,87%	0,34%
	Eva Cabezas	1	1	520	187	198		385	74,04%	0,02%
	Pedro Javier González & Dance	1	2	540	168	21		189	35,00%	0,01%
	Vooyeur	6	6	1.620	557	102		659	40,68%	0,03%

RESUM TEMPORADA 2017/2018

Periode: de 01/09/2017 a 31/08/2018

Sala	Títol	Setmanes	Funcions	Aforament	Entrades Pagament	Entrades Professionals	Entrades Estrena	Total Espectadors	Ocupació	% Espec. S/Tot.
Club Capitol (Sala Pepe Rubianes)	Toni Pons	1	1	270	41	29		70	25,93%	
	Dream Nepal	1	1	520	272	17		289	55,58%	0,01%
	50 sombras de Andreu	8	15	4.050	2.277	180		2.457	60,67%	0,10%
	Facu Díaz	1	1	520	495	25		520	100,00%	0,02%
	Reugenio	7	7	1.890	926	64		990	52,38%	0,04%
	Miss Tuppersex	5	10	2.700	592	51	63	706	26,15%	0,03%
	Martita de Granà	1	1	270	219	7		226	83,70%	0,01%
	Total Teatre: (22 espectacles)		394	171.622	68.939	10.015	733	79.687	46,43%	3,39%
Eixample Teatre	Capítol final	3	3	900	72			72	8,00%	
	Magia comedy	46	81	24.300	10.431	415	43	10.889	44,81%	0,46%
	Guassap!	21	25	6.780	2.188	27	6	2.221	32,76%	0,09%
	Màgia family	47	95	28.260	14.578	194	19	14.791	52,34%	0,63%
	Sessió golfa	5	8	1.220	447	19		466	38,20%	0,02%
	Veganos, el musical	3	3	900	116			116	12,89%	
	The Chanclettes	9	30	9.000	4.544			4.544	50,49%	0,19%
	Trencanous	15	23	6.900	4.307	4		4.311	62,48%	0,18%
	Meugenio	1	1	60	25			25	41,67%	
	Dani Pérez "20 años no es nada"	1	1	60	31			31	51,67%	
	Este atraco es una ruina	9	15	4.500	2.541			2.541	56,47%	0,11%
	Veganos	5	5	1.500	407	12	189	608	40,53%	0,03%
	Flauta màgica	18	18	5.400	2.435	47		2.482	45,96%	0,11%
	Miss Tupper Sex	14	30	9.000	3.406	122	90	3.618	40,20%	0,15%
	Bastardas reloaded	4	4	1.200	559	62	140	761	63,42%	0,03%
	Lo tuyo y lo mío	8	22	6.600	1.759	290	143	2.192	33,21%	0,09%
	On és la Fada Alegria?	7	7	2.100	892	120	10	1.022	48,67%	0,04%
	Un muerto muy vivo	5	10	3.000	704	210	102	1.016	33,87%	0,04%
	Curvy	7	7	2.100	370	52	38	460	21,90%	0,02%
	Joc de sexes	4	5	1.500	469		140	609	40,60%	0,03%
	Un pantomaquet en Madriz	7	7	2.100	467	68	32	567	27,00%	0,02%
	La família bastarda	4	4	1.200	370	40	26	436	36,33%	0,02%
	Histeriotipos	4	9	2.700	852	131	94	1.077	39,89%	0,05%
	Màgia junior	2	4	1.200	157		6	163	13,58%	0,01%
Total Teatre: (24 espectacles)		417	122.480	52.127	1.813	1.078	55.018	44,92%	2,34%	

RESUM TEMPORADA 2017/2018

Periode: de 01/09/2017 a 31/08/2018

Sala	Títol	Setmanes	Funcions	Aforament	Entrades Pagament	Entrades Professionals	Entrades Estrena	Total Espectadors	Ocupació	% Espec. S/Tot.
El Maldà	La perdiu és per qui la caça	1	3	150	98	7	27	132	88,00%	0,01%
	Estiu	2	9	450	215	43	50	308	68,44%	0,01%
	Barbes de balena	2	10	500	403	31	18	452	90,40%	0,02%
	Concert Guillem Roma i Alessio Arena	1	1	50	40		5	45	90,00%	
	Les dones sàvies	7	27	1.350	1.190	54	42	1.286	95,26%	0,05%
	Les mamies	3	6	240	170	23	19	212	88,33%	0,01%
	La màquina de parlar	5	13	650	449	59	44	552	84,92%	0,02%
	Club Monteverdi	1	1	50	48		2	50	100,00%	
	Concert Clàudia Cabero	1	1	50	39		2	41	82,00%	
	Història de quatre cordes	1	1	50	14		7	21	42,00%	
	Bravi! Cosa rara!	1	1	50	5	3	1	9	18,00%	
	Papa Haydn	1	1	50	29	2		31	62,00%	
	El llarg dinar de Nadal	7	30	1.500	1.385	25	11	1.421	94,73%	0,06%
	Maldà 1700. Epidèmies	1	1	50	18	6		24	48,00%	
	Les dones de Guido Contini	5	15	750	485	44	47	576	76,80%	0,02%
	Concert de Nadal - Cor Plèiade	1	1	50	44	3		47	94,00%	
	Al cel mos vegem tots plegats	4	4	200	90	25		115	57,50%	
	Maldà enDansa	2	7	350	209	37	10	256	73,14%	0,01%
	Libres per cremar	5	20	1.000	750	62	42	854	85,40%	0,04%
	Lovely precious dream	3	6	300	175	39	25	239	79,67%	0,01%
	Gran Fracaroli	5	24	1.200	768	72	50	890	74,17%	0,04%
	Com nos tornem	4	4	200	106	23	20	149	74,50%	0,01%
	Dos pits i una poma	4	4	200	152	40		192	96,00%	0,01%
	Tocando al frente	2	8	400	261	12	35	308	77,00%	0,01%
	Aquests cinc anys	4	21	1.050	701	60	50	811	77,24%	0,03%
	I l'amor va néixer al bosc	1	1	50	24	2		26	52,00%	
	I amor va neixer al bosc	1	1	50	15	1		16	32,00%	
	Tot el que no ens vam dir	6	28	1.400	1.115	75	67	1.257	89,79%	0,05%
	Strange fruit	4	13	650	259	44	50	353	54,31%	0,02%
	Les cigonyes venen de Tailàndia	3	14	700	272	34	50	356	50,86%	0,02%
	Gira Píndoles	1	1	40	36	3		39	97,50%	
	Verba volant	1	1	50	15		6	21	42,00%	
	Total Teatre: (33 espectacles)			278	13.830	9.580	829	680	11.089	80,18%

RESUM TEMPORADA 2017/2018

Periode: de 01/09/2017 a 31/08/2018

Sala	Títol	Setmanes	Funcions	Aforament	Entrades Pagament	Entrades Professionals	Entrades Estrena	Total Espectadors	Ocupació	% Espec. S/Tot.
El Rei de la Màgia (El Rei de Màgia)	Peresonal	8	12	1.655	300	23		323	19,52%	0,01%
	Dejavu	5	6	795	128	18		146	18,36%	0,01%
	Veritas magicum	6	17	2.805	694	18		712	25,38%	0,03%
	L'art del misteri	7	7	765	153	16		169	22,09%	0,01%
	Gisell	3	5	500	101	20		121	24,20%	0,01%
	Magic smile	1	3	495	68	7		75	15,15%	
	Aliskim i Ako	1	2	330	122	9		131	39,70%	0,01%
	Mag Ramó	1	3	495	138	6		144	29,09%	0,01%
	iLlámalo magia!	10	21	3.465	1.568	65		1.633	47,13%	0,07%
	Gala Close Up V Festival	1	2	330	179	17		196	59,39%	0,01%
	Gala Escena V Festival	1	2	330	298	31		329	99,70%	0,01%
	Mag Marín	1	2	330	106			106	32,12%	
	Luko ... pero de remate!	4	7	700	159	35		194	27,71%	0,01%
	Pur	3	4	545	279	27		306	56,15%	0,01%
	Cuenta conmigo	1	2	200	27	23		50	25,00%	
	En acció	4	12	1.980	838	29		867	43,79%	0,04%
	Cleptomago	2	2	330	75	6		81	24,55%	
Total Teatre: (19 espectacles)			109	16.050	5.233	350		5.583	34,79%	0,24%
Escenari Joan Brossa	Acorar	1	5	590	336	23		359	60,85%	0,02%
	Hivern	3	13	650	121	26	50	197	30,31%	0,01%
	Peccatum	4	19	2.204	484	118	105	707	32,08%	0,03%
	Y me morí	5	24	1.635	703	116	45	864	52,84%	0,04%
	La historia de Alicia al otro lado del espejo	2	10	1.070	186	163		349	32,62%	0,01%
	Mama	4	19	950	428	63	50	541	56,95%	0,02%
	Perra de nadie	4	15	1.770	965	133	118	1.216	68,70%	0,05%
	Àries de reservat	2	9	434	188	107		295	67,97%	0,01%
	Jugant amb la màgia	6	27	3.186	1.477	157	112	1.746	54,80%	0,07%
	Poemes visuals	4	17	765	328	42	33	403	52,68%	0,02%
	La perdiu és de qui la caça	4	19	900	255	60	35	350	38,89%	0,01%
	Macbeth	3	15	1.575	657	168		825	52,38%	0,04%
	Gameover	4	12	558	202	40	40	282	50,54%	0,01%
	La flauta màgica	3	15	1.770	754	74	80	908	51,30%	0,04%
	A mí no me escribió Tennessee Williams	4	20	2.000	1.039	154	95	1.288	64,40%	0,05%

RESUM TEMPORADA 2017/2018

Periode: de 01/09/2017 a 31/08/2018

Sala	Títol	Setmanes	Funcions	Aforament	Entrades Pagament	Entrades Professionals	Entrades Estrena	Total Espectadors	Ocupació	% Espec. S/Tot.
Escenari Joan Brossa	Siempre a la verita tuya	4	19	929	489	98	40	627	67,49%	0,03%
	Vaig ser Pròsper o recordant la tempesta	5	25	2.600	825	206	97	1.128	43,38%	0,05%
	Per acabar amb el judici de Déu	4	19	912	320	54	38	412	45,18%	0,02%
	Cicle Verbatim: El color de la llum	2	10	440	172	109		281	63,86%	0,01%
	Requiem for Evita	3	15	1.770	992	145	116	1.253	70,79%	0,05%
	Cicle de Teatre Verbatim: No m'oblideu mai	2	10	422	262	63	40	365	86,49%	0,02%
	Ausencias	4	16	656	198	87	38	323	49,24%	0,01%
	Othelo	4	19	1.976	993	371		1.364	69,03%	0,06%
	Abrossa'm: Brossat	2	9	342	74	47		121	35,38%	0,01%
	Aquí no paga ni Déu	1	5	590	131	34		165	27,97%	0,01%
	Flou Papagayo	2	7	770	323	24	93	440	57,14%	0,02%
	Abrossa'm: Estrip-Tesi	2	10	320	60	45	23	128	40,00%	0,01%
	Quan no tocàvem de peus a terra. Circ Pistolet	2	7	826	134	119		253	30,63%	0,01%
	Abrossa'm	1	5	160	16	10		26	16,25%	
	Total Teatre: (29 espectacles)			415	32.770	13.112	2.856	1.248	17.216	52,54%
Espai F. Bonnemaïson	Només una vegada_ Marta Buchaca	1	4	540	297	43	50	390	72,22%	0,02%
	Total Teatre: (1 espectacle)		4	540	297	43	50	390	72,22%	0,02%
Gran Teatre del Liceu	Il viaggio a Reims	2	7	16.044	9.651	1.314		10.965	68,34%	0,47%
	Un ballo in maschera	4	14	32.088	19.613	3.398	1.367	24.378	75,97%	1,04%
	Concert M. Cozena	1	1	2.292	1.014	143		1.157	50,48%	0,05%
	El jove barber de Sevilla	3	4	5.874	3.540	907		4.447	75,71%	0,19%
	Ensalades - Jordi Savall	1	1	2.292	1.226	127		1.353	59,03%	0,06%
	Romeu i Julieta- Ballet de Gèneve	2	6	13.752	9.988	1.268		11.256	81,85%	0,48%
	Un rèquiem alemany	1	1	2.292	1.564	365		1.929	84,16%	0,08%
	Recital Josep Bros	1	1	2.292	1.273	295		1.568	68,41%	0,07%
	Tristan und Isolde	3	7	16.044	12.286	1.030		13.316	83,00%	0,57%
	L'incorporazione di Poppea V.C	1	2	4.584	2.195	207		2.402	52,40%	0,10%
	La petita flauta màgica	2	3	5.190	4.660	460		5.120	98,65%	0,22%
	Anna Karenina - Ballet Eifam	1	5	11.460	9.746	593		10.339	90,22%	0,44%
	Conte de Nadal	1	1	2.292	2.057	147		2.204	96,16%	0,09%
	L'elisir d'amore	4	10	22.920	19.611	1.682		21.293	92,90%	0,91%
	Poluto V.C	1	2	4.584	2.584	403		2.987	65,16%	0,13%
	Prova final Viñas	1	1	2.292	538	453		991	43,24%	0,04%

RESUM TEMPORADA 2017/2018

Periode: de 01/09/2017 a 31/08/2018

Sala	Títol	Setmanes	Funcions	Aforament	Entrades Pagament	Entrades Professionals	Entrades Estrena	Total Espectadors	Ocupació	% Espec. S/Tot.
Gran Teatre del Liceu	R. & J. al laberint màgic	2	3	4.273	3.364	311		3.675	86,01%	0,16%
	Concert final Viñas	1	1	2.292	867	595		1.462	63,79%	0,06%
	Roméo et Juliette	3	8	18.336	16.588	1.364		17.952	97,91%	0,76%
	Andrea Chénier	4	14	32.088	23.378	2.068		25.446	79,30%	1,08%
	Ariodante V.C	1	1	2.292	1.654	115		1.769	77,18%	0,08%
	Guillem Tell	2	4	5.733	3.930	720		4.650	81,11%	0,20%
	Atila V.C	1	2	4.584	2.940	332		3.272	71,38%	0,14%
	Demon (El dimoni)	3	7	16.044	9.453	1.309		10.762	67,08%	0,46%
	Concert Richard Strauss	1	1	2.292	1.357	267		1.624	70,86%	0,07%
	Els músics de Bremen	1	2	3.375	3.151	222		3.373	99,94%	0,14%
	Le songe - Ballet Montecarlo	1	5	11.460	7.247	766		8.013	69,92%	0,34%
	Concert Plácido Domingo	1	1	2.292	2.199	93		2.292	100,00%	0,10%
	Manon Lescaut	3	12	27.504	18.962	1.890		20.852	75,81%	0,89%
	Brahms & Strauss	1	1	2.292	1.274	161		1.435	62,61%	0,06%
	La Favorite	4	12	27.504	15.935	2.006		17.941	65,23%	0,76%
	Total Teatre: (31 espectacles)			140	308.653	213.845	25.011	1.367	240.223	77,83%
Hiroshima	Gentry_Mos Maiorum	2	3	330	206	37	53	296	89,70%	0,01%
	Softmachine - Choy Ka Fai	1	2	220	80	18	30	128	58,18%	0,01%
	Panorama_Motus	1	3	330	241	19	39	299	90,61%	0,01%
	Handle with care	1	3	330	256	14	43	313	94,85%	0,01%
	Total Teatre: (4 espectacles)		11	1.210	783	88	165	1.036	85,62%	0,04%
Jardí Botànic	Cuaderno de campo	2	6	150	150			150	100,00%	0,01%
	Total Teatre: (1 espectacle)		6	150	150			150	100,00%	0,01%
Jove Teatre Regina	El llibre de la selva	6	14	4.230	1.818	144		1.962	46,38%	0,08%
	Mal Martínez	7	7	2.100	557	59	224	840	40,00%	0,04%
	La noche de Parrado	32	34	10.200	4.757	967		5.724	56,12%	0,24%
	Comediantes, el show	4	4	1.200	367	4		371	30,92%	0,02%
	Tom Sawyer, detectiu	4	16	4.800	3.347	316	78	3.741	77,94%	0,16%
	Diego Peña	1	1	300	37			37	12,33%	
	Paràsits	4	9	2.700	965	70	87	1.122	41,56%	0,05%
	Ruth i Mercè ... Separades i què?	18	18	5.400	618	125	150	893	16,54%	0,04%
	Els 3 porquets es caguen de por	2	8	2.400	1.642	136		1.778	74,08%	0,08%

RESUM TEMPORADA 2017/2018

Periode: de 01/09/2017 a 31/08/2018

Sala	Títol	Setmanes	Funcions	Aforament	Entrades Pagament	Entrades Professionals	Entrades Estrena	Total Espectadors	Ocupació	% Espec. S/Tot.
Jove Teatre Regina	El conte de Nadal	3	16	4.800	4.022	204		4.226	88,04%	0,18%
	De vuelta y media - Jordi LP	18	18	5.400	933	341	296	1.570	29,07%	0,07%
	Pastorets Superestel	2	7	2.100	794	72		866	41,24%	0,04%
	La bella dorment	4	18	5.400	4.091	394		4.485	83,06%	0,19%
	Juan Amodeo "No sé si reir o llorar"	1	1	300	300			300	100,00%	0,01%
	Loulogio	1	1	300	300			300	100,00%	0,01%
	Ningú et va dir que fos fàcil	4	11	3.300	1.326	55		1.381	41,85%	0,06%
	Gats	3	12	3.720	2.703	164		2.867	77,07%	0,12%
	Denarius world	1	2	600	105	53		158	26,33%	0,01%
	La rebel·lió	4	25	6.600	3.861	516	139	4.516	68,42%	0,19%
	Aladdin, the pop musical	4	14	4.260	2.462	162		2.624	61,60%	0,11%
	Acústic5 a l'illa del tresor	5	12	3.600	1.251	192	30	1.473	40,92%	0,06%
	La comèdia de l'olla	3	7	2.100	1.852	184		2.036	96,95%	0,09%
	Jarks en concert	1	1	300	134	11		145	48,33%	0,01%
	Top Tenn en concert	1	1	300	80	5		85	28,33%	
	A Grup vocal en concert	1	2	600	79			79	13,17%	
	Loulogio i Outconsumer	1	1	300	153	11		164	54,67%	0,01%
	Agustin Duran "Hola Borreguetes"	1	1	300	170	8		178	59,33%	0,01%
	Rosegó, el gos rodamon	3	4	1.200	124	16		140	11,67%	0,01%
	Godoy y yo	1	1	300	55	9		64	21,33%	
	Martita de Graná	1	1	300	289	9		298	99,33%	0,01%
Loulogio y Outconsumer	1	1	300	50	4		54	18,00%		
Total Teatre: (31 espectacles)			268	79.710	39.242	4.231	1.004	44.477	55,80%	1,89%
La Badabadoc Teatre	Lumox	1	3	144	47	9	4	60	41,67%	
	L'assassí imprevist	2	8	400	145	9		154	38,50%	0,01%
	Luise et Jeanne	1	2	100	52	3	4	59	59,00%	
	Madres perfectas	1	1	54	50	2	2	54	100,00%	
	Ànimaturmentada	1	2	106	71	6	2	79	74,53%	
	Dona Gospel	1	1	60	60			60	100,00%	
	Moving Poetry	1	1	50	15	5		20	40,00%	
	Sonall	1	1	50	50			50	100,00%	
	Total Teatre: (8 espectacles)		19	964	490	34	12	536	55,60%	0,02%
La Puntual	Rutines	4	10	510	402	8	4	414	81,18%	0,02%

RESUM TEMPORADA 2017/2018

Periode: de 01/09/2017 a 31/08/2018

Sala	Títol	Setmanes	Funcions	Aforament	Entrades Pagament	Entrades Professionals	Entrades Estrena	Total Espectadors	Ocupació	% Espec. S/Tot.	
La Puntual	El Rei i el Mar	1	5	250	185	1	3	189	75,60%	0,01%	
	Circ Llull	1	3	150	46		4	50	33,33%		
	Greta la rateta	7	42	2.100	1.670	44	15	1.729	82,33%	0,07%	
	Patufet	5	24	1.200	1.030	4	15	1.049	87,42%	0,04%	
	El libro de la selva	1	8	400	357	2		359	89,75%	0,02%	
	Chorpatéticos	1	5	250	180		4	184	73,60%	0,01%	
	L'ombra de Pinotxo	5	24	1.200	828	13	14	855	71,25%	0,04%	
	Gnoma	2	10	500	415		6	421	84,20%	0,02%	
	Esperant Cocó	1	5	225	185		2	187	83,11%	0,01%	
	Pipa el titella Meravella	2	7	350	256		6	262	74,86%	0,01%	
	No tinc por	2	10	500	425		10	435	87,00%	0,02%	
	La princesa o no	1	5	250	178		8	186	74,40%	0,01%	
	Cristobal Purchinela	1	5	250	114	1	6	121	48,40%	0,01%	
	A Babel en patinet	1	5	250	94	7		101	40,40%		
	Petjades	2	13	620	396	4	2	402	64,84%	0,02%	
	Sant Jordi, la Princesa i el Drac	3	15	750	532	15	20	567	75,60%	0,02%	
	Vivaldi. La Cigala i la Formiga	1	7	350	350			350	100,00%	0,01%	
	Matito i la grandíssima Roda de Fira	1	5	250	168		5	173	69,20%	0,01%	
	Los cómicos del novecientos	1	4	200	103	1	5	109	54,50%		
	Malic a la Xina	3	14	700	265	5	19	289	41,29%	0,01%	
	Desde el azul	1	4	180	170		8	178	98,89%	0,01%	
	Vida	1	4	200	141	12		153	76,50%	0,01%	
	Total Teatre: (24 espectacles)			234	11.635	8.490	117	156	8.763	75,32%	0,37%
	La Villarroel	La calavera de Connemara	11	71	28.968	16.938	1.068	391	18.397	63,51%	0,78%
Les noies de Mossbank road		13	78	31.824	29.766	958	317	31.041	97,54%	1,32%	
Bull		10	63	25.704	7.871	563	364	8.798	34,23%	0,37%	
Inestable		4	14	3.374	1.025	233	226	1.484	43,98%	0,06%	
Mos maiorum		5	8	880	219	44	90	353	40,11%	0,02%	
Othelo		6	9	1.646	1.066	104	125	1.295	78,68%	0,06%	
Fairfly		5	33	11.055	4.942	397	288	5.627	50,90%	0,24%	
Audiència & Verissatge		5	35	9.170	3.202	493	246	3.941	42,98%	0,17%	
Mi hijo sólo camina un poco más lento		1	1	262	204		35	239	91,22%	0,01%	
¿La vida es sueño? o #Gwenismurfila		2	9	2.358	434	70	233	737	31,26%	0,03%	

TTTTTT
TT
TT
TT

RESUM TEMPORADA 2017/2018

Periode: de 01/09/2017 a 31/08/2018

ADETCA
Empreses
de Teatre
de Catalunya

Sala	Títol	Setmanes	Funcions	Aforament	Entrades Pagament	Entrades Professionals	Entrades Estrena	Total Espectadors	Ocupació	% Espec. S/Tot.
La Villarroel	Total Teatre: (10 espectacles)		321	115.241	65.667	3.930	2.315	71.912	62,40%	3,06%
Mercat de les Flors (Espais diversos)	Baró d'Evel: Bèsties	2	8	2.896	2.681	112	67	2.860	98,76%	0,12%
	Total Teatre: (1 espectacle)		8	2.896	2.681	112	67	2.860	98,76%	0,12%
Mercat de les Flors (Espais Externs)	Salmon 18. Bacanal Salmon	1	1	300	213		87	300	100,00%	0,01%
	Total Teatre: (1 espectacle)		1	300	213		87	300	100,00%	0,01%
Mercat de les Flors (Graner)	Salmon 18. Cris Blanco. Pelucas en la niebla	1	2	200	145	30	25	200	100,00%	0,01%
	Total Teatre: (1 espectacle)		2	200	145	30	25	200	100,00%	0,01%
Mercat de les Flors (Pina Bausch)	Rosas: Rosas danst Rosas	1	4	1.752	910	95	63	1.068	60,96%	0,05%
	Le petit bain	1	6	480	438	28		466	97,08%	0,02%
	Blink flash Duncan	1	2	160	142	14		156	97,50%	0,01%
	EMPDT. Blink flash Duncan	1	2	160	145	14		159	99,38%	0,01%
	EMPDT. Hi ha Hutten Bowers	1	4	400	357	15		372	93,00%	0,02%
	David Ymberton: Latung Lala Festival FLIC	1	2	198	178	20		198	100,00%	0,01%
	Salmon 18. Big Bouncers, O.V.N.I	1	2	198	142	53		195	98,48%	0,01%
	Salmon 18.Javiera Peón-Veiga. Nosotros	1	1	99	52	35		87	87,88%	
	Salmon 18. Volmir Cordeiro. Ines	1	1	99	46	45		91	91,92%	
	Salmon 18. Patricia Caballero i Mónica Valenciano. Mnemosina	1	2	198	107	15	49	171	86,36%	0,01%
	Lipi Hernández: Data	1	2	164			164	164	100,00%	0,01%
	Thomas Hauert: Swwet Bitter	1	1	99	68	22		90	90,91%	
	Animal religion: Fang	1	5	495	377	50	11	438	88,48%	0,02%
	Pep Ramis: The mountain, the truth and the paradise	2	6	610	484	54	21	559	91,64%	0,02%
	Nowhere in particular	1	3	297	185	29	50	264	88,89%	0,01%
	Mon pare és un ogre - La Baldufa	1	2	198	73	12	23	108	54,55%	
	Panda's Home - TPO Compagnia	1	2	198	157	12	23	192	96,97%	0,01%
	A reason to talk - Sachli Gholamalizad	1	2	198	149	11	33	193	97,47%	0,01%
	Tocatico-Tocatà	1	4	396	251	42	3	296	74,75%	0,01%
	Total Teatre: (19 espectacles)			53	6.399	4.261	566	440	5.267	82,31%
Mercat de les Flors (Sala Maria Aurèlia Capmany)	L'estol + Many	1	3	1.314	573		356	929	70,70%	0,04%
	Rosas danst rosas	1	4	1.752	1.147	158		1.305	74,49%	0,06%
	Olga Pericet: Pisadas	1	3	930	661	29	51	741	79,68%	0,03%
	Pisadas	1	3	930	661	80		741	79,68%	0,03%

RESUM TEMPORADA 2017/2018

Periode: de 01/09/2017 a 31/08/2018

20

Sala	Títol	Setmanes	Funcions	Aforament	Entrades Pagament	Entrades Professionals	Entrades Estrena	Total Espectadors	Ocupació	% Espec. S/Tot.
Mercat de les Flors (Sala Maria Aurèlia Capmany)	Sol Picó: We women	1	4	1.752	1.085	64	71	1.220	69,63%	0,05%
	Sol Picó: Dancing with frogs	1	4	1.696	1.301	101	120	1.522	89,74%	0,06%
	Akari	1	3	450	417	16		433	96,22%	0,02%
	EMPDT. Akari. Da. Te Danza	1	1	180	161	19		180	100,00%	0,01%
	EPPDT. Opus 1 - Blanc	1	6	246	200	21		221	89,84%	0,01%
	Ballet du Nord/Olivier Dubois: Auguri	1	3	1.314	783	67	66	916	69,71%	0,04%
	Festival Hop. Autarcie	1	1	438	221		82	303	69,18%	0,01%
	Festival Hop. Mostra juvenil de danses urbanes	1	1	438			421	421	96,12%	0,02%
	Festival Hop.Lanas+Sample+Black sheep	1	1	438	209		91	300	68,49%	0,01%
	Companyia de Circ eia. InTarsi	4	13	5.738	3.995	284	282	4.561	79,49%	0,19%
	Cia. Mudances: Back Àbac	3	9	3.510	2.422	409		2.831	80,66%	0,12%
	Culleberg Ballet: Protagonist	1	3	1.494	1.161	83	85	1.329	88,96%	0,06%
	Salmon 18. Anna Bprraho i Joao Galante . Atlas	1	2	996		856		856	85,94%	0,04%
	Salmon 18. Amalia Fernández. El resistente y delicado hilo	1	1	310	93		148	241	77,74%	0,01%
	Salmon 18. Aimar Pérez Galí. Èpica	1	2	260	187	73		260	100,00%	0,01%
	Salmon 18. Societat Dr. Alonso. Y los huesos hablaron	1	1	310	161	136		297	95,81%	0,01%
	Salmon 18. Marc Sempere Moya, Niño de Elche. Laboratori	1	1	310	235		34	269	86,77%	0,01%
	Lali Ayguadé: IUanMI	1	4	1.752	1.107	95	80	1.282	73,17%	0,05%
	Thomas Hauert: Inaudible	1	3	930	369	80	89	538	57,85%	0,02%
	Marina Mascarell : Three Times Rebel	1	4	1.240	704	86	64	854	68,87%	0,04%
	Roberto Magro: Silenzo	1	5	1.573	861	104	99	1.064	67,64%	0,05%
	Psirc: El meu nom és Hor	1	3	930	474	42	53	569	61,18%	0,02%
	Guy Nader Maria Campos: Set of sets	1	4	1.176	900	80	68	1.048	89,12%	0,04%
	Roser López Espinosa: Grada Jove	1	1	438	350	67		417	95,21%	0,02%
	Rosas: A Love Supreme	1	3	1.314	851	41	59	951	72,37%	0,04%
	Xenos- Akram Khan Company	1	3	1.429	1.294	58	77	1.429	100,00%	0,06%
	Dancing Grandmothers- Eun-Me Ahn	1	2	876	565	32	143	740	84,47%	0,03%
	Minuit- Yoann Bourgeois	2	2	876	734	55	71	860	98,17%	0,04%
	Gala-Jérôme Bel	2	2	876	570	57	91	718	81,96%	0,03%
	Cuentos de azúcar - Eva Yerbabuena	1	2	976	781	22	62	865	88,63%	0,04%
Total Teatre: (34 espectacles)			107	39.192	25.233	3.215	2.763	31.211	79,64%	1,33%
Mercat de les Flors (Sala Ovidi Montllor)	Ola Maciejewska: Bombix Mori	1	2	828	760	68		828	100,00%	0,04%
	Salmon 18. El Conde de Torrefiel. Las historias naturales	1	2	564	325	115	113	553	98,05%	0,02%

RESUM TEMPORADA 2017/2018

Període: de 01/09/2017 a 31/08/2018

Sala	Títol	Setmanes	Funcions	Aforament	Entrades Pagament	Entrades Professionals	Entrades Estrena	Total Espectadors	Ocupació	% Espec. S/Tot.
Mercat de les Flors (Sala Ovidi Montllor)	Salmon 18. Vèrtebro. Dios tiene vagina	1	1	320	185		91	276	86,25%	0,01%
	Thomas Hauert/Zoo: Danse étoffé sur musique déguisée	1	2	640	349	47		396	61,88%	0,02%
	Thomas Hauert / Zoo: Danse étoffée sur musique déguisée	1	2	640	534	42		576	90,00%	0,02%
	ACME/ Albert Quesada. Slow sports kids	2	5	1.600	924	135		1.059	66,19%	0,05%
	Miquel Gigosos: Möbius	1	2	640	179	67		246	38,44%	0,01%
	Miedo- Albert Pla	1	2	640	428	36	77	541	84,53%	0,02%
	Realitats avançades - Simona Levi	1	3	960	478	42	92	612	63,75%	0,03%
	Lídia Pujol Panikkar, poeta i fangador	1	1	284	217		57	274	96,48%	0,01%
	Akana	1	1	284	112		164	276	97,18%	0,01%
	IT Dansa - Khan Nogal Bonachela	2	2	568	438	20	80	538	94,72%	0,02%
	Total Teatre: (12 espectacles)		25	7.968	4.929	572	674	6.175	77,50%	0,26%
Nau Ivanow	Raclette	1	4	216	88	18	7	113	52,31%	
	Aneboda	1	3	162	19	2	6	27	16,67%	
	Bellesa, bellesa. Un cabaret deformat	1	2	108	92	3	2	97	89,81%	
	Després de tu	1	1	72	67	3		70	97,22%	
	Cul kombat	1	2	108	6	4		10	9,26%	
	Les veus de Lo	1	2	87	63	12		75	86,21%	
	El Teatricicle	1	4	280	82	3	4	89	31,79%	
	MAIDen	1	2	108	83	8		91	84,26%	
	Memoria (en blanco)	1	2	108	5	10		15	13,89%	
	Una	1	1	54	30	6		36	66,67%	
	Límits	1	2	108	6	3	13	22	20,37%	
	Total Teatre: (11 espectacles)		25	1.411	541	72	32	645	45,71%	0,03%
Plaça Margarida Xirgu	Udul - Los Galindos	1	4	360	214	68	34	316	87,78%	0,01%
	Total Teatre: (1 espectacle)		4	360	214	68	34	316	87,78%	0,01%
Porta 4	Historias que nunca pudimos contar	7	10	500	179	14	4	197	39,40%	0,01%
	Auténtica	16	17	870	518	31	2	551	63,33%	0,02%
	Vibubel·la la Vivaldi	9	16	930	635	18		653	70,22%	0,03%
	Mostra de Teatre Breu	1	4	200	74	2		76	38,00%	
	Lower east side, NY 69-70	1	3	150	36			36	24,00%	
	Lorca en Lorca	10	11	550	261	14		275	50,00%	0,01%
	Ai l'ou l'ou	1	1	50	30	1		31	62,00%	
Objetos inanimados	2	2	100	32	2		34	34,00%		

RESUM TEMPORADA 2017/2018

Periode: de 01/09/2017 a 31/08/2018

Sala	Títol	Setmanes	Funcions	Aforament	Entrades Pagament	Entrades Professionals	Entrades Estrena	Total Espectadors	Ocupació	% Espec. S/Tot.
Porta 4	Amleth	1	2	100	40	3		43	43,00%	
	Hay demasiadas flores	2	2	100	25	1		26	26,00%	
	El fin del mundo	2	2	100	59	2	1	62	62,00%	
	Santuario	2	4	200	46	18	6	70	35,00%	
	El peix irisat	4	7	420	293	14	6	313	74,52%	0,01%
	Charlotte	1	3	150	104			104	69,33%	
	Darrere la porta	2	2	100	95	5		100	100,00%	
	Te voy a matar mamá	2	2	100	62	7		69	69,00%	
	Benvinguts a Pineapple Store	1	3	150	100	5	4	109	72,67%	
	Rèquiem	1	3	150	34	6	2	42	28,00%	
	Romeo y Julieta una mirada distinta	7	7	370	276	9		285	77,03%	0,01%
	La casa de Bernarda Alba	5	5	250	159	2		161	64,40%	0,01%
	Lula	2	2	100	40	5		45	45,00%	
	#4MicrosEnUnaNoche	4	6	300	290			290	96,67%	0,01%
	Casa rural con encanto	5	5	250	211	8		219	87,60%	0,01%
	En alquiler	9	9	450	256	53	20	329	73,11%	0,01%
	Les supertietes	1	1	50	48	2		50	100,00%	
	El canto del ladrón de poemas y otros textos	1	1	50	2		2	4	8,00%	
	Alicia	2	4	200	104	14	4	122	61,00%	0,01%
	Cosmètica de l'enemic	4	4	200	62	6		68	34,00%	
	7 autorretrats	3	3	150	125	11		136	90,67%	0,01%
	Com nos tornem	1	2	100	35	2		37	37,00%	
	Les ombres que contenen gotes	2	4	200	51	5		56	28,00%	
	De tiburones y otras rémoras	1	2	100	28	4	3	35	35,00%	
	El lleó no em fa por	5	10	600	571	7		578	96,33%	0,02%
	Rumbo a mi	6	9	450	289	24	3	316	70,22%	0,01%
	Caricatura	4	4	240	158	2	1	161	67,08%	0,01%
	Ofelia vegetariana	1	1	50	7		3	10	20,00%	
	El subsòl	3	3	150	111	3		114	76,00%	
	Res	1	1	50	38		1	39	78,00%	
Festival Mutis	1	2	100	58	10		68	68,00%		
Una gasosa pel camí	3	6	300	114	8		122	40,67%	0,01%	
Mi parce	2	2	100	29	2		31	31,00%		

RESUM TEMPORADA 2017/2018

Període: de 01/09/2017 a 31/08/2018

Sala	Títol	Setmanes	Funcions	Aforament	Entrades Pagament	Entrades Professionals	Entrades Estrena	Total Espectadors	Ocupació	% Espec. S/Tot.
Porta 4	Osset Meu & the sondbox	3	6	360	238	30		268	74,44%	0,01%
	Caputxeta, com et dius?	4	5	250	162	10		172	68,80%	0,01%
	La casa de Bernarda Alba	6	7	350	244	3		247	70,57%	0,01%
	Romeo y Julieta, una mirada distinta	6	7	350	179	4		183	52,29%	0,01%
	Axuxé Axuxà	2	3	180	129	4		133	73,89%	0,01%
	Il·luminats	1	2	100	70	2		72	72,00%	
	Les Clinck	1	1	50	30	2		32	64,00%	
	Atracar un banco con un bote de laca	2	2	100	49	2		51	51,00%	
	Després de tu	4	4	200	161	10		171	85,50%	0,01%
	M'agrades a les fosques	4	4	200	93	6		99	49,50%	
	La gata damunt la teulada de zinc calenta	4	4	200	198			198	99,00%	0,01%
	Los calzoncillos de Superman	4	4	200	66	5		71	35,50%	
	S'inunda Venècia	4	6	300	252	5	3	260	86,67%	0,01%
	Son soneta	4	8	440	231	13		244	55,45%	0,01%
	Adentro	2	4	200	149	8		157	78,50%	0,01%
	Colectiva - ProjecteA Teatre Social	3	5	250	177	10	2	189	75,60%	0,01%
	Carta d'una desconeguda	2	2	100	44	2		46	46,00%	
	Un cadáver exquisito	1	2	100	5	2	4	11	11,00%	
	Esto es normal	1	1	50	47		3	50	100,00%	
	El guardián	2	3	150	42	6	1	49	32,67%	
	En Patufet	3	4	240	197	2		199	82,92%	0,01%
	Padre Carlos. El rey pescador	1	2	100	31	6		37	37,00%	
	Ayer está al llegar	3	3	150	53	7	1	61	40,67%	
	La corona de ojos	2	2	100	69	1		70	70,00%	
	Pic nic	3	3	150	38			38	25,33%	
	Piso 35	1	1	50	8	2		10	20,00%	
	Yo es tu	2	2	68	33	1	34	68	100,00%	
	Caos	1	3	150	101	7	4	112	74,67%	
	Brasita perro Chagualo	1	1	50	7		2	9	18,00%	
	Expectativa	1	2	100	84	1		85	85,00%	
	Demasiado tarde	1	1	50	19		4	23	46,00%	
Balada de dependencia sexual	1	1	50	41		7	48	96,00%		
Jo també	1	1	50	45		5	50	100,00%		

RESUM TEMPORADA 2017/2018

Període: de 01/09/2017 a 31/08/2018

Sala	Títol	Setmanes	Funcions	Aforament	Entrades Pagament	Entrades Professionals	Entrades Estrena	Total Espectadors	Ocupació	% Espec. S/Tot.
Porta 4	El pan nuestro	1	3	150	131	2		133	88,67%	0,01%
	Laurita tiene muchas cosas	1	1	50	15		2	17	34,00%	
	Los lugares comunes	1	1	50	8		2	10	20,00%	
	Total Teatre: (81 espectacles)		298	15.418	9.131	473	136	9.740	63,17%	0,41%
Sala Atrium	Kolmankop	2	9	486	126	28	36	190	39,09%	0,01%
	Dos familias	2	10	540	135	51	37	223	41,30%	0,01%
	La pell escrita	3	13	702	214	75	32	321	45,73%	0,01%
	Himmelweg	4	17	918	646	59	33	738	80,39%	0,03%
	Mafia	5	22	1.188	955	63	30	1.048	88,22%	0,04%
	If, l'últim desig	4	19	1.026	654	94	45	793	77,29%	0,03%
	Fuga de conills	4	18	972	437	71	41	549	56,48%	0,02%
	Hàbitat (Doble penetració)	3	14	756	414	69	33	516	68,25%	0,02%
	Goldilocks	3	14	756	263	32	46	341	45,11%	0,01%
	Un grupo de performers ...	2	8	432	58	28	31	117	27,08%	
	Josefina la gallina puso un huevo en la cocina	3	14	756	186	40	36	262	34,66%	0,01%
	Asatia	2	10	540	75	67		142	26,30%	0,01%
Total Teatre: (12 espectacles)		168	9.072	4.163	677	400	5.240	57,76%	0,22%	
Sala Beckett	Fantasmes (Històries de Pau i Justícia)	1	3	315	288	27		315	100,00%	0,01%
	Un tret al cap	3	14	2.606	1.962	146		2.108	80,89%	0,09%
	L'alegria	5	24	3.881	2.032	331	142	2.505	64,55%	0,11%
	Psicosi de les 4.48	2	9	837	605	78	92	775	92,59%	0,03%
	Els nens desagraïts	4	19	3.497	1.315	303	169	1.787	51,10%	0,08%
	Like si lloras (o tant de bo els meus somnis es fessin realitat)	1	5	315	235	20	49	304	96,51%	0,01%
	Elefant terrible	1	4	528	178	52		230	43,56%	0,01%
	Tender Napalm	3	9	1.026	580	22	84	686	66,86%	0,03%
	L'home sense veu	3	8	784	316	32	60	408	52,04%	0,02%
	Tortugues: la desacceleració de les partícules	3	11	1.133	773	63	80	916	80,85%	0,04%
	Olvidémonos de ser turistas	5	25	4.600	2.110	336	87	2.533	55,07%	0,11%
	Nerium Park	4	16	1.479	838	122	99	1.059	71,60%	0,05%
	Llopis	1	1	92	2	29		31	33,70%	
	Síndrhomo	1	2	184	37	18		55	29,89%	
	40 años de éxitos del posfranquismo español	1	1	92	52	15		67	72,83%	
Vladivostok	1	1	92	41	10		51	55,43%		

RESUM TEMPORADA 2017/2018

Periode: de 01/09/2017 a 31/08/2018

Sala	Títol	Setmanes	Funcions	Aforament	Entrades Pagament	Entrades Professionals	Entrades Estrena	Total Espectadors	Ocupació	% Espec. S/Tot.
Sala Beckett	Pool (no water)	3	15	1.817	1.341	171	95	1.607	88,44%	0,07%
	El feminista	1	1	60	35	21		56	93,33%	
	Carinyo	1	2	236	166	23		189	80,08%	0,01%
	Barba Corsini	1	1	92	22	13		35	38,04%	
	Ultramarins	1	4	368	133	21		154	41,85%	0,01%
	Alguns paisatges	1	1	92	18	6		24	26,09%	
	Barcinada	1	1	92	15	16		31	33,70%	
	L'empestat	4	12	2.208	537	182	101	820	37,14%	0,03%
	Granotes	1	3	276	84	21		105	38,04%	
	Fletxes	1	1	92	13	4		17	18,48%	
	La cremallera	1	3	279	159	64		223	79,93%	0,01%
	Nura	1	1	92	55	10		65	70,65%	
	Yo inacabo	1	3	276	149	14		163	59,06%	0,01%
	El lugar donde rezan las putas o Que lo dicho sea	1	5	931	548	55	100	703	75,51%	0,03%
	Sé de un lugar	1	3	437	377	60		437	100,00%	0,02%
	Distància	2	6	557	363	36	83	482	86,54%	0,02%
	Esmorza amb mi	4	20	3.209	2.105	267	158	2.530	78,84%	0,11%
	Pes de plom	1	3	276	162	28		190	68,84%	0,01%
	Una gossa en un descampat	5	30	6.300	4.452	657	190	5.299	84,11%	0,23%
Total Teatre: (35 espectacles)			267	39.151	22.098	3.273	1.589	26.960	68,86%	1,15%
Sala Fènix	Nyam Nyam	1	16	720	490			490	68,06%	0,02%
	Mary Frankenstein Shelley	2	14	630	287			287	45,56%	0,01%
	Cicle Ànima per a nens	1	5	225	130			130	57,78%	0,01%
	Frida Kahlo viva la vida	1	4	180	180			180	100,00%	0,01%
	La Clara tenia un drac	1	8	360	219			219	60,83%	0,01%
	Poemes Visual, Jordi Bertrán	1	14	630	285			285	45,24%	0,01%
	Momo	1	10	450	214			214	47,56%	0,01%
	Cicle Ànima - Titelles per a adults	1	15	675	360			360	53,33%	0,02%
	En Patufet	1	8	360	346			346	96,11%	0,01%
	El lleó no em fa por	1	14	664	664			664	100,00%	0,03%
	Son soneta	1	14	630	430			430	68,25%	0,02%
	Simplicitats	1	7	315	187			187	59,37%	0,01%
	Periquillo	1	4	180	98			98	54,44%	

RESUM TEMPORADA 2017/2018

Periode: de 01/09/2017 a 31/08/2018

Sala	Títol	Setmanes	Funcions	Aforament	Entrades Pagament	Entrades Professionals	Entrades Estrena	Total Espectadors	Ocupació	% Espec. S/Tot.
Sala Fènix	Rhapsody in Lorca	1	7	315	240			240	76,19%	0,01%
	El bufón del Rey Lear	1	48	2.160	534			534	24,72%	0,02%
	Arlequí enamorat	1	6	270	85			85	31,48%	
	Edmund III	1	7	315	184			184	58,41%	0,01%
	Cabaret Victoria	1	7	280	191			191	68,21%	0,01%
	La cigala i la formiga	1	6	270	191			191	70,74%	0,01%
	Xino xano	1	8	386	386			386	100,00%	0,02%
	Frida Kahlo Viva la Vida (2)	1	12	540	441			441	81,67%	0,02%
	Les ombres que contenen contes	1	8	360	219			219	60,83%	0,01%
	El drac màgic	1	16	720	627			627	87,08%	0,03%
	Flamenclown	1	9	405	145			145	35,80%	0,01%
	Monogràfic de Carlo Mò	1	20	900	250			250	27,78%	0,01%
	Stronghold	1	11	495	226			226	45,66%	0,01%
	El Gegant del Pi	1	18	810	732			732	90,37%	0,03%
	Total Teatre: (27 espectacles)			316	14.245	8.341			8.341	58,55%
Sala Flyhard	Life Spoiler	3	11	473	458	15		473	100,00%	0,02%
	La noia de la Làmpada	10	49	2.205	1.159	210	45	1.414	64,13%	0,06%
	Sàpiens	9	48	2.160	1.917	189	45	2.151	99,58%	0,09%
	A.K.A	9	43	1.892	1.567	178	37	1.782	94,19%	0,08%
	Ovelles	11	51	2.300	1.988	264	42	2.294	99,74%	0,10%
	Total Teatre: (5 espectacles)			202	9.030	7.089	856	169	8.114	89,86%
Sala Muntaner	Blank	4	19	1.917	798	312	100	1.210	63,12%	0,05%
	La mar de bé	2	8	800	338	152	40	530	66,25%	0,02%
	Aniversario 2117	5	21	2.100	330	81	64	475	22,62%	0,02%
	Prime time	4	18	1.800	491	122	50	663	36,83%	0,03%
	Los Modernos 15 años	6	24	2.424	778	116	118	1.012	41,75%	0,04%
	Leni	5	24	2.400	1.041	157	87	1.285	53,54%	0,05%
	Cobi Curro Naranjito	5	24	2.400	705	165	97	967	40,29%	0,04%
	Hostal Barcelona	4	16	1.600	340	49	62	451	28,19%	0,02%
	The professionals	8	23	2.300	498	242	94	834	36,26%	0,04%
	Simone	5	25	2.523	684	176	194	1.054	41,78%	0,04%
	La nit de Molly Bloom	4	19	1.900	569	192	97	858	45,16%	0,04%
	Erógenas	6	25	2.500	802	81	75	958	38,32%	0,04%

RESUM TEMPORADA 2017/2018

Periode: de 01/09/2017 a 31/08/2018

Sala	Títol	Setmanes	Funcions	Aforament	Entrades Pagament	Entrades Professionals	Entrades Estrena	Total Espectadors	Ocupació	% Espec. S/Tot.
Sala Muntaner	Mala broma	6	29	4.350	3.634	230	127	3.991	91,75%	0,17%
	Secretos-Luis Pardo	10	37	5.000	2.555	90	118	2.763	55,26%	0,12%
	Ara que ho tenim tot	5	25	2.750	371	122	146	639	23,24%	0,03%
	Lorca que te quiero Lorca	3	15	1.500	251	29	100	380	25,33%	0,02%
	Vania (Escenas de la vida)	4	24	1.440	1.338	59	22	1.419	98,54%	0,06%
	Total Teatre: (17 espectacles)			376	39.704	15.523	2.375	1.591	19.489	49,09%
saT! Sant Andreu Teatre	Tubs del món	1	1	300	136			136	45,33%	0,01%
	Loo	2	6	480	259	16		275	57,29%	0,01%
	Sant Andreu Jazz Band & Friends	1	1	300	164	50		214	71,33%	0,01%
	Joan Chamorro presenta a ...	1	1	300	147	31		178	59,33%	0,01%
	Per un instant	3	10	3.000	1.056	115		1.171	39,03%	0,05%
	Mostra de dansa catalana de creació	1	3	600	321	111		432	72,00%	0,02%
	L'arbre de les sabates	1	2	600	142	6		148	24,67%	0,01%
	No sin mis huesos	1	2	400	301	46		347	86,75%	0,01%
	Mukuki	1	2	400	94	14		108	27,00%	
	Pica que pica	1	2	600	345	42		387	64,50%	0,02%
	El vestit pop de l'emperador	3	15	4.500	2.219	219	63	2.501	55,58%	0,11%
	Teatre i literatura	7	32	9.600	7.341	408		7.749	80,72%	0,33%
	Mazoni	1	1	100	63	3		66	66,00%	
	La fragilitat dels verbs transitius	1	2	400	130	27		157	39,25%	0,01%
	Planeta K	2	8	555	463	62		525	94,59%	0,02%
	Cicle Encisat. Gemma Humet en Concert	1	1	100	63	13		76	76,00%	
	Maure el dinosaure	4	17	5.100	1.797	143		1.940	38,04%	0,08%
	Closer	1	2	400	172	67		239	59,75%	0,01%
	Blowing	1	2	400	214	19	36	269	67,25%	0,01%
	Cicle EnciSat. Guillem Roma en Concert	1	1	100	56	17		73	73,00%	
	Nadal Big Band. Vicens Martin	1	1	100	79	7		86	86,00%	
	Hits. Concert per a nadons	1	3	360	360			360	100,00%	0,02%
	Nit de Reis	2	7	2.343	1.678	154		1.832	78,19%	0,08%
	El pot petit	1	1	370	353	17		370	100,00%	0,02%
Papirus	1	3	900	684	88		772	85,78%	0,03%	
La nena dels pardals	2	10	3.061	2.144	229	53	2.426	79,26%	0,10%	
Cicle EnciSat . Xarim Arasté	1	1	300	110	21		131	43,67%	0,01%	

RESUM TEMPORADA 2017/2018

Període: de 01/09/2017 a 31/08/2018

Sala	Títol	Setmanes	Funcions	Aforament	Entrades Pagament	Entrades Professionals	Entrades Estrena	Total Espectadors	Ocupació	% Espec. S/Tot.
saT! Sant Andreu Teatre	Com s'escriu una cançó	1	4	1.200	1.044	69		1.113	92,75%	0,05%
	La piel vacía	1	2	400	220	67		287	71,75%	0,01%
	Rodó, 25 anys	3	16	4.800	2.051	306		2.357	49,10%	0,10%
	El silenci de Hamelin	1	1	300	167	16		183	61,00%	0,01%
	Camins i corriols	1	3	900	690	81		771	85,67%	0,03%
	Wabi-Sabi	2	4	1.000	467	56		523	52,30%	0,02%
	La pastissera i els follets	4	20	6.000	3.633	376		4.009	66,82%	0,17%
	Sinestèsia	1	3	900	599	66		665	73,89%	0,03%
	Sacra. La Quinzena de la dansa	1	1	362	155		121	276	76,24%	0,01%
	Pinocchio. La quinzena de dansa	1	2	766	606		101	707	92,30%	0,03%
	Les dones sàvies	1	3	900	486	28		514	57,11%	0,02%
	Umbrà	1	1	200	26	12		38	19,00%	
	La Berta i el seu robot	2	10	3.000	1.847	183		2.030	67,67%	0,09%
	Per terra de dracs	1	3	900	728	78		806	89,56%	0,03%
	Dragonci	1	5	1.500	1.024	121		1.145	76,33%	0,05%
	Zapping	2	4	1.200	908	78		986	82,17%	0,04%
	Premis IT	1	2	400	237	56		293	73,25%	0,01%
	Embrossa't	1	2	400	275	35		310	77,50%	0,01%
	En Patufet	1	7	560	532	8		540	96,43%	0,02%
	Super Sue	1	1	300	127	14		141	47,00%	0,01%
	Murder Mistery	1	2	600	331	31		362	60,33%	0,02%
	El petit elefant	2	7	2.100	986	109		1.095	52,14%	0,05%
	El petit piano	1	1	300	179	15		194	64,67%	0,01%
	Xim	2	7	780	436	20		456	58,46%	0,02%
	La Virgen del Moñeco	1	2	400	80	49		129	32,25%	0,01%
	La festa de la Nora	1	8	2.800	2.392	256		2.648	94,57%	0,11%
La plaza	1	2	640	424		133	557	87,03%	0,02%	
Laika	1	2	766	398	66		464	60,57%	0,02%	
Total Teatre: (56 espectacles)			262	70.043	41.939	4.121	507	46.567	66,48%	1,98%
Teatre Apolo	Y no quedará ninguno	28	164	128.873	38.641	2.196	920	41.757	32,40%	1,78%
	Las aventuras de Hércules	8	18	12.060	1.850	927	624	3.401	28,20%	0,14%
	Un reencuentro inolvidable	3	18	12.079	6.076	4		6.080	50,34%	0,26%
	Rouge fantastic love	15	84	59.640	16.078	30	1.797	17.905	30,02%	0,76%

RESUM TEMPORADA 2017/2018

Periode: de 01/09/2017 a 31/08/2018

Sala	Títol	Setmanes	Funcions	Aforament	Entrades Pagament	Entrades Professionals	Entrades Estrena	Total Espectadors	Ocupació	% Espec. S/Tot.
Teatre Apolo	Autorretrato de un joven capitalista español	1	2	1.326	530	2		532	40,12%	0,02%
	Sombras de La Habana	1	1	663	579			579	87,33%	0,02%
	Tropicana	1	7	4.641	1.166	2		1.168	25,17%	0,05%
	Total Teatre: (7 espectacles)		294	219.282	64.920	3.161	3.341	71.422	32,57%	3,04%
Teatre Borràs	David guapo	13	23	16.560	12.231	329		12.560	75,85%	0,53%
	Ilustres ignorantes	2	5	3.600	3.515	74		3.589	99,69%	0,15%
	Tecnomagos	5	28	20.160	1.927	1.388		3.315	16,44%	0,14%
	Goyo Jiménez	23	23	16.560	15.327	253		15.580	94,08%	0,66%
	Opera for Kids	9	10	7.200	2.268	869		3.137	43,57%	0,13%
	Quim Mas Ferrer - Temps	2	10	7.200	3.637	98		3.735	51,88%	0,16%
	Reina Juana	4	20	14.400	8.850	509	321	9.680	67,22%	0,41%
	Pantomima full	2	3	2.160	1.384	47		1.431	66,25%	0,06%
	Pepin Tre y Pepe Colubi	1	1	720	341	23		364	50,56%	0,02%
	Cyrano	13	73	52.560	24.757	1.582	512	26.851	51,09%	1,14%
	Master Class	9	47	33.840	4.552	4.400		8.952	26,45%	0,38%
	Toni Pons	1	1	720	82		558	640	88,89%	0,03%
	Malambeando	1	3	2.160	228	114		342	15,83%	0,01%
	Faemino y Cansado	1	6	4.320	4.206	49		4.255	98,50%	0,18%
	Big van-Monólogos científicos	1	3	2.160	490	96		586	27,13%	0,02%
	Juan Amodeo	1	2	1.440	1.107	29		1.136	78,89%	0,05%
Total Teatre: (16 espectacles)		258	185.760	84.902	9.860	1.391	96.153	51,76%	4,09%	
Teatre Coliseum	The hole	21	133	113.610	61.237	709		61.946	54,53%	2,64%
	Sugar	10	58	50.460	16.432	1.205	328	17.965	35,60%	0,76%
	Forever King of pop	6	30	36.000	28.170	1.266		29.436	81,77%	1,25%
	We love Queen	3	15	16.500	5.067	1.831		6.898	41,81%	0,29%
	Paz Padilla-Desatadas	2	8	6.564	5.944	247		6.191	94,32%	0,26%
	ABBA Live TV	2	11	8.800	4.398	765	401	5.564	63,23%	0,24%
	Ecos del Rocío	1	1	1.350	1.350			1.350	100,00%	0,06%
	Festival Mas&Mas - Lucky Chops Fest	1	1	1.450	395		666	1.061	73,17%	0,05%
	Festival Mas & Mas - Incógnito Fest	1	1	1.450	388		598	986	68,00%	0,04%
	Festival Mas & Mas - Andrea Motis Swing	1	1	1.450	703		457	1.160	80,00%	0,05%
	Festival Mas & Mas - Juan Perro Sexteto	1	1	1.450	572		341	913	62,97%	0,04%
	Festival Mas & Mas - Clarence Bekker Band	1	1	1.450	631		799	1.430	98,62%	0,06%

RESUM TEMPORADA 2017/2018

Període: de 01/09/2017 a 31/08/2018

Sala	Títol	Setmanes	Funcions	Aforament	Entrades Pagament	Entrades Professionals	Entrades Estrena	Total Espectadors	Ocupació	% Espec. S/Tot.
Teatre Coliseum	Total Teatre: (12 espectacles)		261	240.534	125.287	6.023	3.590	134.900	56,08%	5,74%
Teatre Condal	Desconcerto	3	18	12.294	1.985	487	596	3.068	24,96%	0,13%
	Los vecinos de arriba	3	16	10.928	6.394	306	537	7.237	66,22%	0,31%
	Block party Brodas Bros. James Brown Tribut	3	16	10.928	3.865	866	626	5.357	49,02%	0,23%
	25 il·lusions. Mag Lari	10	72	49.176	36.332	2.109	636	39.077	79,46%	1,66%
	El fantasma de Canterville	18	121	82.643	31.850	970	559	33.379	40,39%	1,42%
	Total Teatre: (5 espectacles)		243	165.969	80.426	4.738	2.954	88.118	53,09%	3,75%
Teatre de La Gleva	Maili Vanili, Lo nostre no funciona	1	4	240	79	9	35	123	51,25%	0,01%
	No more Shakespeare	1	4	240	80	12	50	142	59,17%	0,01%
	El teatro de los libros	2	2	80	58	5		63	78,75%	
	La maga Gisell i la col·lecció Roca	2	8	240	94	30	30	154	64,17%	0,01%
	Tango a la hora de la siesta	1	4	240	106	14	49	169	70,42%	0,01%
	Hem vingut aquí a deixar les coses clares	2	6	345	233	13	45	291	84,35%	0,01%
	El sueño de un hombre ridículo	2	8	482	376	18	45	439	91,08%	0,02%
	Amici Miei, una vetllada amb Mario Gas	1	4	267	224	3	40	267	100,00%	0,01%
	BCN Districte 5	2	2	120	85			85	70,83%	
	No sóc corista sóc una artista	2	6	368	166	10	35	211	57,34%	0,01%
	Catòliques i de dretes	2	6	300	116	15	40	171	57,00%	0,01%
	Yo quería ser una chica Almodovar	1	4	160	106	4	20	130	81,25%	0,01%
	Paraules d'amor	2	10	522	339	28	45	412	78,93%	0,02%
	Interiors	4	19	958	452	76	50	578	60,33%	0,02%
	Así empezó la guerra	3	12	538	140	34	40	214	39,78%	0,01%
	It's about the hairstyle	2	10	550	395	37	14	446	81,09%	0,02%
	Cartes d'amor d'Enric Granados	1	5	300	193	14	22	229	76,33%	0,01%
Total Teatre: (17 espectacles)		114	5.950	3.242	322	560	4.124	69,31%	0,18%	
Teatre del Raval	Sexo sentido	5	6	834	90	43		133	15,95%	0,01%
	La visita inesperada	37	127	18.291	13.592	440	129	14.161	77,42%	0,60%
	El porc ferotge	5	9	1.251	103	28		131	10,47%	0,01%
	Assassines - 22º Mostra de Teatre de Barcelona	1	1	139	75		6	81	58,27%	
	Engrunes- 22º Mostra de Teatre de Barcelona	1	1	139	18		10	28	20,14%	
	El sopar - 22º Mostra de Teatre de Barcelona	1	1	139	57		18	75	53,96%	
	Porta'm al bosc- 22º Mostra de Teatre de Barcelona	1	1	139	23		8	31	22,30%	

RESUM TEMPORADA 2017/2018

Periode: de 01/09/2017 a 31/08/2018

Sala	Títol	Setmanes	Funcions	Aforament	Entrades Pagament	Entrades Professionals	Entrades Estrena	Total Espectadors	Ocupació	% Espec. S/Tot.
Teatre del Raval	Adam & Eva - 22º Mostra de Teatre de Barcelona	1	1	139	26		7	33	23,74%	
	Escenes d'una vida amb hámsters - 22º Mostra de Teatre de	1	1	139	57		5	62	44,60%	
	Matar caballos - 22º Mostra de Teatre de Barcelona	1	1	139	79		5	84	60,43%	
	Peymann (No és una comèdia) - 22º Mostra de Teatre de	1	1	139	53		9	62	44,60%	
	Atemptats contra la seva vida -22º Mostra de Teatre de	1	1	139	83		4	87	62,59%	
	La caputxeta vermella i un llop diferent	8	23	3.439	691	61	99	851	24,75%	0,04%
	Old time bakery màgia familiar	3	4	556	61	32		93	16,73%	
	The Trumps	7	22	3.058	1.069	181	250	1.500	49,05%	0,06%
	Assassines	5	19	2.641	467	24	72	563	21,32%	0,02%
	A 3 metros del cielo	8	14	1.946	792	2	56	850	43,68%	0,04%
	iBamm!	5	9	1.251	169	12	27	208	16,63%	0,01%
Total Teatre: (18 espectacles)			242	34.518	17.505	823	705	19.033	55,14%	0,81%
Teatre Gaudí Barcelona (Sala Gran)	Sota la catifa	7	32	3.968	1.952	218		2.170	54,69%	0,09%
	La Divina Comedia	2	10	1.000	150	43	7	200	20,00%	0,01%
	Singing talent show	19	36	5.704	2.109	250	28	2.387	41,85%	0,10%
	Shakespeare en Berlín	2	10	1.200	421	38	5	464	38,67%	0,02%
	Microteatre	4	15	615	260	14	13	287	46,67%	0,01%
	Tenors	12	36	3.859	1.848	219	84	2.151	55,74%	0,09%
	La última salida de Sancho Panza	1	6	240	78	29		107	44,58%	
	Tick Tick Boom	9	42	7.812	2.620	285	153	3.058	39,14%	0,13%
	Fresa y chocolate	8	23	2.530	417	106	78	601	23,75%	0,03%
	Maleïdes guerres	3	3	330	75	9	43	127	38,48%	0,01%
	El llibre de la selva	14	28	5.712	2.638	86	61	2.785	48,76%	0,12%
	Auténtica	5	15	600	416	28	21	465	77,50%	0,02%
	Maria Antonieta	4	8	880	146	34	19	199	22,61%	0,01%
	La capilla de los niños	1	3	330	57	11	22	90	27,27%	
	Barbablava	3	12	2.256	943	56	84	1.083	48,01%	0,05%
	Hipopótamos	13	26	1.040	341	222	36	599	57,60%	0,03%
	El vol de l'home ocell	3	12	2.100	582	41		623	29,67%	0,03%
	John & Jen	4	15	2.550	666	143	66	875	34,31%	0,04%
	9 to 5	3	12	2.040	728	50	63	841	41,23%	0,04%
	El futbol és així (De Gai)	5	18	3.528	938	98	115	1.151	32,62%	0,05%
Total Teatre: (20 espectacles)			362	48.294	17.385	1.980	898	20.263	41,96%	0,86%

RESUM TEMPORADA 2017/2018

Periode: de 01/09/2017 a 31/08/2018

Sala	Títol	Setmanes	Funcions	Aforament	Entrades Pagament	Entrades Professionals	Entrades Estrena	Total Espectadors	Ocupació	% Espec. S/Tot.
Teatre Goya	Don Joan	5	34	17.340	9.902	492	75	10.469	60,37%	0,45%
	Ultrashow	13	13	6.630	2.378	37		2.415	36,43%	0,10%
	Incendios	5	29	14.790	12.032	549	330	12.911	87,30%	0,55%
	Prefiero que seamos amigos	6	35	17.850	9.804	547	403	10.754	60,25%	0,46%
	Moby Dick	13	74	37.740	18.737	898	498	20.133	53,35%	0,86%
	Art	9	60	30.600	15.353	519		15.872	51,87%	0,68%
	La resposta	7	41	20.910	11.329	764	375	12.468	59,63%	0,53%
	Pintamúsica	2	8	560	436	38		474	84,64%	0,02%
	Total Teatre: (8 espectacles)		294	146.420	79.971	3.844	1.681	85.496	58,39%	3,64%
Teatre Grec	Ibstage	1	2	4.210	208	124	132	464	11,02%	0,02%
	Jambology	1	1	2.105	525		776	1.301	61,81%	0,06%
	Alva Noto & Ryuichi Sakamoto-Two	1	1	2.113	1.955		125	2.080	98,44%	0,09%
	El poema de Guilgamesh, Rei d'Uruk	1	3	6.339	4.608	163	1.480	6.251	98,61%	0,27%
	Cuculand Souvenir-Roberto Oliván	1	1	2.113	1.367		410	1.777	84,10%	0,08%
	Pat Metheny	1	1	2.113	1.779		83	1.862	88,12%	0,08%
	Pine Smoke - Cloud gate dance	1	2	4.200	3.699	93	372	4.164	99,14%	0,18%
	El monstre del laberint	1	1	2.100	1.506		186	1.692	80,57%	0,07%
	Grito pelao	1	2	4.200	3.804	93	276	4.173	99,36%	0,18%
	El Grec en família	1	1	2.100	1.654		165	1.819	86,62%	0,08%
	Tabarnak-Cirque Alfonse	1	2	4.200	3.417	151	367	3.935	93,69%	0,17%
	Enric Montefusco Coros de Medianoche	1	1	2.100	1.345		139	1.484	70,67%	0,06%
	Carousel	1	2	4.200	3.437	88	248	3.773	89,83%	0,16%
	Filoctetes	1	1	2.100	1.897		142	2.039	97,10%	0,09%
	Total Teatre: (14 espectacles)		21	44.193	31.201	712	4.901	36.814	83,30%	1,57%
Teatre Lliure (Espai Lliure)	El metge de Lampedusa	4	21	3.213	2.212	324	148	2.684	83,54%	0,11%
	Molsa	4	21	3.213	1.436	188	109	1.733	53,94%	0,07%
	El temps que estiguem junts	5	26	3.978	3.161	475	147	3.783	95,10%	0,16%
	CabaretA	2	11	1.678	1.179	117	125	1.421	84,68%	0,06%
	Rebota, rebota y en tu cara explota	2	8	1.217	1.031	114	72	1.217	100,00%	0,05%
	Cinema	1	2	304	165	26	79	270	88,82%	0,01%
	La revelació - Teatro de cerca-La Rueda	1	4	628	408	27	45	480	76,43%	0,02%
	Rhumans - Rhum & Cia	1	4	628	540	32	53	625	99,52%	0,03%
	Assaig sobre la Lucidesa - Cia La Danesa	1	2	314	252	11	37	300	95,54%	0,01%

RESUM TEMPORADA 2017/2018

Període: de 01/09/2017 a 31/08/2018

Sala	Títol	Setmanes	Funcions	Aforament	Entrades Pagament	Entrades Professionals	Entrades Estrena	Total Espectadors	Ocupació	% Espec. S/Tot.
Teatre Lliure (Espai Lliure)	Total Teatre: (9 espectacles)		99	15.173	10.384	1.314	815	12.513	82,47%	0,53%
Teatre Lliure (Gràcia)	Nit de Reis	4	20	3.920	3.429	267	188	3.884	99,08%	0,17%
	Living with the lights on	1	4	796	612	66	118	796	100,00%	0,03%
	Escrit en l'aire	1	5	995	740	45	190	975	97,99%	0,04%
	El cosidor	1	3	486	272	70		342	70,37%	0,01%
	Lectura dramatitzada: La ronda.com	1	3	486	226	54		280	57,61%	0,01%
	Les tres germanes	1	3	486	418	68		486	100,00%	0,02%
	Rhümia	4	21	4.074	3.599	244	192	4.035	99,04%	0,17%
	La visita de la vella dama	3	16	3.184	2.741	256	187	3.184	100,00%	0,14%
	La tristeza de los ogros	3	17	3.383	1.910	219	195	2.324	68,70%	0,10%
	En procés	2	4	796	633	102	61	796	100,00%	0,03%
	Watching Peeping Tom	1	3	597	338	34	91	463	77,55%	0,02%
	El sistema solar	5	29	5.786	5.120	469	197	5.786	100,00%	0,25%
	Trans (Més enllà)	1	3	597	458	52	87	597	100,00%	0,03%
	Nosaltres: Històries d'Istanbul	3	17	3.298	2.424	144	186	2.754	83,51%	0,12%
	Be god is	3	13	2.587	2.256	185	146	2.587	100,00%	0,11%
	Cartes impertinents	1	6	1.194	661	34	151	846	70,85%	0,04%
	Là-Baró d'Ével	2	3	597	496	20	74	590	98,83%	0,03%
	Total Teatre: (17 espectacles)		170	33.262	26.333	2.329	2.063	30.725	92,37%	1,31%
Teatre Lliure (Sala Fabià Puigserver)	Obabakaoak	1	5	2.515	1.669	114	357	2.140	85,09%	0,09%
	Renard o el llibre de les bèsties	3	18	2.579	1.763	182	58	2.003	77,67%	0,09%
	Maria Estuard	4	21	9.198	7.311	335	428	8.074	87,78%	0,34%
	L'Alessandro Amante	1	1	470	322		141	463	98,51%	0,02%
	Brundibar	1	1	704	335		369	704	100,00%	0,03%
	Daral Shaga	1	3	1.509	1.042	98	280	1.420	94,10%	0,06%
	Beguine the Beguine	1	3	1.509	1.142	63	304	1.509	100,00%	0,06%
	Si mireu el vent d'on ve	5	28	12.740	7.918	353	433	8.704	68,32%	0,37%
	Medea	5	28	11.996	10.967	605	410	11.982	99,88%	0,51%
	Berenice	2	5	3.082	2.607	67	329	3.003	97,44%	0,13%
	Nosaltres: Sis personatges	2	11	1.622	1.146	215	137	1.498	92,36%	0,06%
	In memoriam	4	21	9.870	7.847	449	455	8.751	88,66%	0,37%
	Kingdom	1	2	1.006	790	34	130	954	94,83%	0,04%

RESUM TEMPORADA 2017/2018

Periode: de 01/09/2017 a 31/08/2018

Sala	Títol	Setmanes	Funcions	Aforament	Entrades Pagament	Entrades Professionals	Entrades Estrena	Total Espectadors	Ocupació	% Espec. S/Tot.
Teatre Lliure (Sala Fabià Puigserver)	Shadow- Kate Mitchell	1	2	1.233	1.032	73	128	1.233	100,00%	0,05%
	Belgian rules - Jan Fabre	1	2	1.380	1.207	48	124	1.379	99,93%	0,06%
	Pasionaria - La Veronal	1	2	1.006	801	43	160	1.004	99,80%	0,04%
	Història del Teatre- Milo Rau	2	2	1.006	475		296	771	76,64%	0,03%
	Total Teatre: (17 espectacles)		155	63.425	48.374	2.679	4.539	55.592	87,65%	2,36%
Teatre Nacional de Catalunya (Espai Marçotom)	Screen Man	2	12	1.080	677	162	142	981	90,83%	0,04%
	Total Teatre: (1 espectacle)		12	1.080	677	162	142	981	90,83%	0,04%
Teatre Nacional de Catalunya (Jardí)	Ni cap ni peus	4	11	1.650	997	147	121	1.265	76,67%	0,05%
	Total Teatre: (1 espectacle)		11	1.650	997	147	121	1.265	76,67%	0,05%
Teatre Nacional de Catalunya (Sala Gran)	Desig sota els oms	6	29	24.099	14.054	986	754	15.794	65,54%	0,67%
	El perro del hortelano	4	20	16.940	11.288	772	595	12.655	74,70%	0,54%
	El llac dels cignes	1	2	1.694	1.117	86		1.203	71,02%	0,05%
	El Trencanous	1	2	1.694	884	170		1.054	62,22%	0,04%
	Lo Speziale	1	3	2.541	1.048	86	684	1.818	71,55%	0,08%
	Frankenstein	6	27	22.437	18.720	1.697	630	21.047	93,80%	0,90%
	Consagració de la primavera	1	2	1.694	473	97	731	1.301	76,80%	0,06%
	Temps salvatge	6	29	23.013	10.987	1.024	707	12.718	55,26%	0,54%
	Total Teatre: (8 espectacles)		114	94.112	58.571	4.918	4.101	67.590	71,82%	2,88%
Teatre Nacional de Catalunya (Sala Petita)	Islàndia	5	24	6.096	3.322	464	214	4.000	65,62%	0,17%
	Boira	1	1	266		266		266	100,00%	0,01%
	Claudia	3	15	3.810	2.147	415	200	2.762	72,49%	0,12%
	Mur	1	3	762	389	78	225	692	90,81%	0,03%
	Blasted	5	24	6.768	5.938	585	243	6.766	99,97%	0,29%
	Sol solet	5	22	5.588	3.983	541		4.524	80,96%	0,19%
	La importància de ser Frank	6	34	8.636	7.513	909	214	8.636	100,00%	0,37%
	Falsestuff	3	14	3.556	2.620	546	223	3.389	95,30%	0,14%
	Total Teatre: (8 espectacles)		137	35.482	25.912	3.804	1.319	31.035	87,47%	1,32%
Teatre Nacional de Catalunya (Sala Tallers)	Kreatur (Shasha Waltz)	1	3	1.227	825	57	345	1.227	100,00%	0,05%
	Après moi, le déluge	1	4	683	404	193		597	87,41%	0,03%
	La Chana	1	1	395		395		395	100,00%	0,02%
	Parlàvem d'un somni	2	9	2.052	812	118	208	1.138	55,46%	0,05%
	My baby is a queen	2	18	2.400	1.848	201	100	2.149	89,54%	0,09%
	Medusa	1	4	912	486	103	173	762	83,55%	0,03%

RESUM TEMPORADA 2017/2018

Periode: de 01/09/2017 a 31/08/2018

Sala	Títol	Setmanes	Funcions	Aforament	Entrades Pagament	Entrades Professionals	Entrades Estrena	Total Espectadors	Ocupació	% Espec. S/Tot.
Teatre Nacional de Catalunya (Sala Tallers)	Fuck in progress	1	3	684	532	49	103	684	100,00%	0,03%
	Viatge al centre de la terra	3	11	2.508	2.125	187	117	2.429	96,85%	0,10%
	Que rebentin els actors	4	18	4.104	2.919	558	180	3.657	89,11%	0,16%
	Total Teatre: (9 espectacles)		71	14.965	9.951	1.861	1.226	13.038	87,12%	0,55%
Teatre Poliorama	Ópera y flamenco	13	15	10.575	1.656	528		2.184	20,65%	0,09%
	Jorge Blass - Palabra de mago	5	29	20.445	6.079	657	415	7.151	34,98%	0,30%
	Gran gala flamenco	31	42	29.610	7.234	815	173	8.222	27,77%	0,35%
	Las noches del Club de la Comedia	31	33	23.265	14.494	442		14.936	64,20%	0,64%
	Guitarra y flamenco	8	8	5.640	1.727	103		1.830	32,45%	0,08%
	Paradise	4	22	15.510	3.762	336	320	4.418	28,48%	0,19%
	Ritmes i rialles del pot petit	2	2	1.410	539	23		562	39,86%	0,02%
	Invasió subtil i altres contes	2	7	4.935	3.771	262		4.033	81,72%	0,17%
	La festa del temps de xiula	1	1	705	77	21		98	13,90%	
	Un cop l'any	14	87	61.335	34.494	2.545	624	37.663	61,41%	1,60%
	Maina sons	2	2	1.410	667	13		680	48,23%	0,03%
	Fuenteovejuna	1	5	3.525	2.793	212		3.005	85,25%	0,13%
	Miguel Lago pone orden	15	15	10.575	4.811	95		4.906	46,39%	0,21%
	Hi ha res més avorrit que ser una princesa rosa?	1	1	705	338	54		392	55,60%	0,02%
	El llibertí	15	84	59.220	18.287	2.493	832	21.612	36,49%	0,92%
	100 anys de cançons	1	3	2.115	1.536	92		1.628	76,97%	0,07%
	La maternitat d'Elna	3	9	6.345	4.305	301		4.606	72,59%	0,20%
	Dàmaris Escolars	2	7	4.935	4.158	433		4.591	93,03%	0,20%
	Big monday 2018	1	1	705	148	58		206	29,22%	0,01%
	I want u back, Michael Jackson	4	23	16.215	5.667	959		6.626	40,86%	0,28%
	La importància de ser Frank	5	30	21.150	12.284	1.438		13.722	64,88%	0,58%
Total Teatre: (21 espectacles)		426	300.330	128.827	11.880	2.364	143.071	47,64%	6,09%	
Teatre Romea	Ahora todo es noche	4	24	13.200	1.744	523	533	2.800	21,21%	0,12%
	Xarnegos	4	12	720	376	101		477	66,25%	0,02%
	España ingobernable	1	6	3.300	1.181	145	489	1.815	55,00%	0,08%
	Autorretrato de un joven capitalista español	1	2	1.100	872	26		898	81,64%	0,04%
	El laberinto mágico	2	10	5.500	1.685	638	427	2.750	50,00%	0,12%
	Calígula	5	32	17.600	8.423	841		9.264	52,64%	0,39%
	Adossats	14	92	50.600	33.412	1.190	444	35.046	69,26%	1,49%

RESUM TEMPORADA 2017/2018

Període: de 01/09/2017 a 31/08/2018

Sala	Títol	Setmanes	Funcions	Aforament	Entrades Pagament	Entrades Professionals	Entrades Estrena	Total Espectadors	Ocupació	% Espec. S/Tot.
Teatre Romea	Aula Brecht	5	13	520	172	42		214	41,15%	0,01%
	Alícia al país de les meravelles	2	5	2.750	1.004	137		1.141	41,49%	0,05%
	Pintamúsica	2	8	535	454	47		501	93,64%	0,02%
	Kabarett Protokoll	5	15	900	381	194		575	63,89%	0,02%
	El petit Dalí	2	2	1.100	711	91		802	72,91%	0,03%
	Cinemúsica	2	8	640	346	79		425	66,41%	0,02%
	Troyanas	1	6	3.300	2.621	127	137	2.885	87,42%	0,12%
	Èdip	10	69	37.950	15.973	899	391	17.263	45,49%	0,73%
	Lorca	4	11	660	294	74	43	411	62,27%	0,02%
	Inconsolable	1	5	2.750	594	482	360	1.436	52,22%	0,06%
	Humans	6	40	22.000	5.588	1.000	421	7.009	31,86%	0,30%
Total Teatre: (18 espectacles)			360	165.125	75.831	6.636	3.245	85.712	51,91%	3,65%
Teatre Tantarantana (Àtic 22)	La bohèmia	3	12	480	153	11	31	195	40,63%	0,01%
	Umbilical	3	11	440	229	13	24	266	60,45%	0,01%
	Assajar és de covards	10	10	800	404	19		423	52,88%	0,02%
	Anna	3	9	360	151	10	23	184	51,11%	0,01%
	Diaris d'adolescència	1	3	120	28	12		40	33,33%	
	Tramuntana	3	12	420	278	10	29	317	75,48%	0,01%
	94 minuts	5	17	600	348	31	24	403	67,17%	0,02%
	DNI	6	6	150	50	16		66	44,00%	
	Punt de fuga	4	15	525	134	19	28	181	34,48%	0,01%
	Mostra Impro Nancy Tuñon -Jordi Oliver	3	4	428	186			186	43,46%	0,01%
	Travessa	1	3	120	47	6		53	44,17%	
	Dramaburg	3	12	422	231	36	31	298	70,62%	0,01%
	Festival Mutis	1	4	140	78	12		90	64,29%	
	Festival Mutis: Siuatl	1	4	140	58	5		63	45,00%	
	Mira: la capsula del café	1	3	106	60	14		74	69,81%	
	Mira: Comiat	1	3	105	60	9		69	65,71%	
	Mira: Mireta tancada	1	3	105	40	11		51	48,57%	
	Gossos de neu	4	15	525	213	49		262	49,90%	0,01%
	Ícaro	3	11	390	197	15	40	252	64,62%	0,01%
	Cliff	2	10	355	191	15	26	232	65,35%	0,01%
Blu + Puppets + Unevolution	1	3	106	68	9		77	72,64%		

RESUM TEMPORADA 2017/2018

Periode: de 01/09/2017 a 31/08/2018

Sala	Títol	Setmanes	Funcions	Aforament	Entrades Pagament	Entrades Professionals	Entrades Estrena	Total Espectadors	Ocupació	% Espec. S/Tot.
Teatre Tantarantana (Àtic 22)	Blink	3	11	441	248	27	27	302	68,48%	0,01%
	Assajar és de covards - Teen edition	1	2	120	110	10		120	100,00%	0,01%
	Festival Píndoles 2018 (Duel/Alex Barti/Ambulantis/ Aquest sol,	1	1	40	39	1		40	100,00%	
	Càpsules Dara- 2na Mostra d'Hola Teatre	1	1	100	99			99	99,00%	
	Ensayo sobre la ceguera	2	8	321	273	1	26	300	93,46%	0,01%
Total Teatre: (27 espectacles)			193	7.859	3.973	361	309	4.643	59,08%	0,20%
Teatre Tantarantana (Sala Baixos 22)	Claqué o no	3	13	1.118	489	31		520	46,51%	0,02%
	Els colors del món	1	2	214	35	14		49	22,90%	
	Azerbaijan	1	3	321	25	9	13	47	14,64%	
	Los nadies	1	2	214	8	2	10	20	9,35%	
	Veoleo	1	2	214	24			24	11,21%	
	Los bancos regalan sandwicheras y chorizos	8	39	4.173	2.644	211	81	2.936	70,36%	0,12%
	Dins la panxa del llop	3	10	1.070	473	44	29	546	51,03%	0,02%
	Agafa el raspall	2	5	535	284	22		306	57,20%	0,01%
	La leyenda del fauno y el viaje	1	2	214	96	13		109	50,93%	
	Tuberías	1	3	321	123	28		151	47,04%	0,01%
	La mirada del otro	1	5	535	223	18	6	247	46,17%	0,01%
	Acluca els ulls. La recerca de les paraules boniques	3	14	1.498	929	113		1.042	69,56%	0,04%
	Viaje al fin de la noche	2	10	1.070	337	32	38	407	38,04%	0,02%
	El sol i el gira-sol	1	4	428	307	30		337	78,74%	0,01%
	Alpenstock	5	23	2.412	742	200	86	1.028	42,62%	0,04%
	Pastorets cap a Betlem !	4	26	2.782	1.671	147	27	1.845	66,32%	0,08%
	Kaixes	4	23	2.461	1.801	186	38	2.025	82,28%	0,09%
	Cas Caputxeta	4	17	1.819	1.209	113	20	1.342	73,78%	0,06%
	El mar no hi cap en una caps de sabates	3	16	1.712	563	130	77	770	44,98%	0,03%
	Petit circ	4	18	1.926	1.507	144	35	1.686	87,54%	0,07%
	L'hora blava	5	21	2.247	446	121	62	629	27,99%	0,03%
	L'endrapasomnis	1	8	856	714	96		810	94,63%	0,03%
	L'orinet vol cantar	5	10	1.070	648	28	28	704	65,79%	0,03%
Dante 56. Pell i ciment	4	17	1.819	358	136	89	583	32,05%	0,02%	
Robin Hood	1	6	642	449	72		521	81,15%	0,02%	
El porquet que volia veure món des de dalt	4	13	1.391	749	59	38	846	60,82%	0,04%	
Masticar hielo	4	18	1.926	958	195	100	1.253	65,06%	0,05%	

RESUM TEMPORADA 2017/2018

Període: de 01/09/2017 a 31/08/2018

Sala	Títol	Setmanes	Funcions	Aforament	Entrades Pagament	Entrades Professionals	Entrades Estrena	Total Espectadors	Ocupació	% Espec. S/Tot.
Teatre Tantarantana (Sala Baixos 22)	Piece-Petits records sense importància (Projecte)	1	3	321	39	73	48	160	49,84%	0,01%
	Morpheo 115	3	11	1.177	260	17	57	334	28,38%	0,01%
	Shenzhen	4	19	1.201	356	106	44	506	42,13%	0,02%
	El primer concert	1	2	214	36			36	16,82%	
	Total Teatre: (31 espectacles)		365	37.901	18.503	2.390	926	21.819	57,57%	0,93%
Teatre Tívoli	El lago de los cisnes	4	12	13.200	8.154	889		9.043	68,51%	0,38%
	Alejandro Jodorowsky	1	2	3.058	3.019	36		3.055	99,90%	0,13%
	Els amics de les arts	1	1	1.529	1.401	43		1.444	94,44%	0,06%
	Leo Harlem	2	10	15.000	9.628	172	411	10.211	68,07%	0,43%
	Music has no limits	1	2	3.000	1.078	276		1.354	45,13%	0,06%
	Escenas de la vida conyugal	1	5	7.655	7.407	197		7.604	99,33%	0,32%
	Viejóvenes	1	5	5.500	4.807	186		4.993	90,78%	0,21%
	Silvia Pérez Cruz	1	2	3.000	2.851	149		3.000	100,00%	0,13%
	El amor sigue en el aire	1	4	6.000	2.976	126		3.102	51,70%	0,13%
	Dirty Dancing	12	86	129.000	65.186	143		65.329	50,64%	2,78%
	Singing in the rain	1	2	2.200	1.628	228		1.856	84,36%	0,08%
	Maria Arnal & Marcel Pagés	1	1	1.500	1.399	90		1.489	99,27%	0,06%
	The Glen Miller Orchesta	1	1	1.100	547	11		558	50,73%	0,02%
	Nunca os olvidaremos	1	2	2.200	1.990	111		2.101	95,50%	0,09%
	Mago Tamariz-Magia Potagia	2	8	8.800	5.573	513		6.086	69,16%	0,26%
	Diana Navarro	1	1	1.100	1.035			1.035	94,09%	0,04%
	Apocalyptica	1	1	1.500	1.417			1.417	94,47%	0,06%
	Justo Molinero	1	4	6.000	3.514	132		3.646	60,77%	0,16%
	Jesus Christ Superstar	2	12	18.000	11.437	322		11.759	65,33%	0,50%
	Los Vivancos, nacidos para bailar	6	35	38.500	14.683	1.990	716	17.389	45,17%	0,74%
	Mexicana	1	1	1.100	157	28		185	16,82%	0,01%
	Justo Molinero ... Sueños tengas	1	3	3.300	1.837	136		1.973	59,79%	0,08%
	Ballet de Monte Rey-El lago de los Cisnes	1	6	6.600	1.258	329	298	1.885	28,56%	0,08%
	Ballet de Monte Rey- La Bayadera	1	6	6.600	972	671		1.643	24,89%	0,07%
	Jorge Javier Vázquez - Grandes éxitos	2	11	16.500	9.386	586		9.972	60,44%	0,42%
	Total Teatre: (26 espectacles)		223	301.942	163.340	7.364	1.425	172.129	57,01%	7,32%
Teatre Victòria	Cabaret	22	161	182.574	74.910	9.582	788	85.280	46,71%	3,63%
	Castle school musical	4	10	11.340	7.578	416		7.994	70,49%	0,34%

RESUM TEMPORADA 2017/2018

Periode: de 01/09/2017 a 31/08/2018

Sala	Títol	Setmanes	Funcions	Aforament	Entrades Pagament	Entrades Professionals	Entrades Estrena	Total Espectadors	Ocupació	% Espec. S/Tot.
Teatre Victòria	M'agrada el Nadal "Damaris Gelabert"	3	10	11.340	9.091	195		9.286	81,89%	0,40%
	Estic contenta- Macedònia	1	1	1.134	634	40		674	59,44%	0,03%
	Mayumanaá "Rumba"	4	28	31.220	11.802	474	295	12.571	40,27%	0,53%
	Amor x Amor	1	1	1.115	486	150		636	57,04%	0,03%
	El despertar de la primavera	4	21	23.814	6.345	1.255	700	8.300	34,85%	0,35%
	Bollywood, colours of India	1	5	5.670	1.811	160		1.971	34,76%	0,08%
	El Lago de los cisnes	1	6	6.804	2.414	282	324	3.020	44,39%	0,13%
	Madagascar, el musical en vivo	3	17	19.278	5.699	1.480		7.179	37,24%	0,31%
	Guanya't el cel amb el pare Manel	1	1	1.134	816	98		914	80,60%	0,04%
	Comença l'estiu amb la Dàmaris Gelabert i la seva Companyia	2	7	7.938	4.160	138	850	5.148	64,85%	0,22%
	Gala Ballet Ruso Barcelona - Les Etoiles	1	1	1.134	300	117		417	36,77%	0,02%
	Airotic-Les Farfadais	1	6	6.804	897	204	1.038	2.139	31,44%	0,09%
Total Teatre: (14 espectacles)			275	311.299	126.943	14.591	3.995	145.529	46,75%	6,19%
Teatreneu (Sala Cafè Teatre)	Agencia matrimonial	47	94	10.340	4.794	55		4.849	46,90%	0,21%
	La llibreria màgica	39	63	6.930	3.355	443		3.798	54,81%	0,16%
	Tres cuentos de mala muerte	17	20	2.200	218	15		233	10,59%	0,01%
	Set maneres de ser Hamlet	5	6	660	30	8		38	5,76%	
	Baixa societat	13	13	1.430	300	55		355	24,83%	0,02%
	Magicomic	24	24	2.640	977	35		1.012	38,33%	0,04%
	La maledicció de Frankenstein	26	26	2.860	621	203		824	28,81%	0,04%
	Els 4 barres	26	27	2.970	748	168		916	30,84%	0,04%
	El millor del Sr. Bohigues	30	30	3.300	741	31		772	23,39%	0,03%
	Invitado mágico	2	3	330	29	14		43	13,03%	
	¿Estamos programados?	29	31	3.410	752	85		837	24,55%	0,04%
	Invitado mágico	2	2	220	33			33	15,00%	
	Casa rural con encanto	16	16	1.760	386	6		392	22,27%	0,02%
	La bella Mafia	5	5	550	429	12		441	80,18%	0,02%
	Bellesa, bellesa	5	5	550	181	14		195	35,45%	0,01%
	It girl bettys show	7	7	770	71	5		76	9,87%	
	Magia Kids	3	3	834	201	15		216	25,90%	0,01%
	Relatos borrachos	4	4	440	95	7		102	23,18%	
	Detalls (Màgia d'aprop)	3	3	260	55	16		71	27,31%	
	Argento Standup	1	1	110	13			13	11,82%	

RESUM TEMPORADA 2017/2018

Període: de 01/09/2017 a 31/08/2018

Sala	Títol	Setmanes	Funcions	Aforament	Entrades Pagament	Entrades Professionals	Entrades Estrena	Total Espectadors	Ocupació	% Espec. S/Tot.
Teatreneu (Sala Cafè Teatre)	Betty's show	3	3	330	20	2		22	6,67%	
	Riure és viure	6	6	660	96	8		104	15,76%	
	Total Teatre: (22 espectacles)		392	43.554	14.145	1.197		15.342	35,23%	0,65%
Teatreneu (Sala Xavier Fàbregas)	Improshow	53	235	85.071	50.259	1.597	2	51.858	60,96%	2,21%
	Màgia Kids	48	51	18.210	4.632	724		5.356	29,41%	0,23%
	La caputxeta i el llop	8	15	5.430	1.599	11		1.610	29,65%	0,07%
	Cabarré Tap	10	10	3.620	187	6		193	5,33%	0,01%
	Pinotxo a Oz	6	6	2.172	88	2		90	4,14%	
	Morfenautas	7	7	2.534	301	77		378	14,92%	0,02%
	Improshow horror	8	8	2.896	1.610	50		1.660	57,32%	0,07%
	Patufet	7	15	5.430	1.940	187		2.127	39,17%	0,09%
	A nadie se le dio veneno en risa	1	1	362	34	22		56	15,47%	
	Zas!	17	27	9.774	1.886	603		2.489	25,47%	0,11%
	Oliver Twist	6	10	3.620	540	116		656	18,12%	0,03%
	Blancaneus i els 7 nans	5	10	3.620	667	4		671	18,54%	0,03%
	Symbiosis	3	3	1.086	241	6		247	22,74%	0,01%
	La sireneteta	8	16	5.792	1.862	284		2.146	37,05%	0,09%
	La bella mafià	1	1	362	97	5		102	28,18%	
	La rateta presumida	1	2	724	95	31		126	17,40%	0,01%
	La rateta que escombrava l'escaleta	6	13	4.706	664	9		673	14,30%	0,03%
	Agencia matrimonial	1	2	724	59	2		61	8,43%	
	Gala màgica	1	1	362	70			70	19,34%	
	La llibreria màgica	1	1	362	25			25	6,91%	
	On caben 2 n'hi caben 3	5	5	1.810	124	4		128	7,07%	0,01%
	Total Teatre: (21 espectacles)		439	158.667	66.980	3.740	2	70.722	44,57%	3,01%
Versus Teatre	Tell me on a sunday	1	3	288	160	25		185	64,24%	0,01%
	Happy Boom!	14	24	2.304	614	73	48	735	31,90%	0,03%
	1984	2	8	768	585	20	3	608	79,17%	0,03%
	Només 3 dies	7	32	3.072	863	147	83	1.093	35,58%	0,05%
	Historia de una reventada argentina	4	14	1.344	193	17	49	259	19,27%	0,01%
	Auténtica	7	27	1.458	417	47	33	497	34,09%	0,02%
	Lampedusa beach	3	6	324	58	14	7	79	24,38%	
	Maria Antonieta	4	8	432	119	42	28	189	43,75%	0,01%

RESUM TEMPORADA 2017/2018

Període: de 01/09/2017 a 31/08/2018

Sala	Títol	Setmanes	Funcions	Aforament	Entrades Pagament	Entrades Professionals	Entrades Estrena	Total Espectadors	Ocupació	% Espec. S/Tot.
Versus Teatre	Enverinades	4	17	1.632	270	69	92	431	26,41%	0,02%
	Artinatural	5	22	1.188	310	72	7	389	32,74%	0,02%
	Memòria de les oblidades	3	14	1.344	230	42	65	337	25,07%	0,01%
	Oques cretines	3	9	492	66	13	59	138	28,05%	0,01%
	Mars Joan	4	15	1.440	487	77	54	618	42,92%	0,03%
	Carme Sansa	1	5	270	50	8	10	68	25,19%	
	Dos pits i una poma	5	14	756	207	25	38	270	35,71%	0,01%
	Sota la catifa	5	22	2.112	1.550	80	42	1.672	79,17%	0,07%
	Total Teatre: (16 espectacles)			240	19.224	6.179	771	618	7.568	39,37%
TOTAL:	(1079 espectacles)		11.911	4.163.798	2.101.576	180.096	69.129	2.350.801	56,46%	100,00%

	AFORAMENT	ENTRADES DE PAGAMENT	ENTRADES PROFESSIONALS	ENTRADES D'ESTRENA	% ESPECTADORS GRATUÏTS S/TOT	TOTAL ESPECTADORS	% OCUPACIÓ	TOTAL RECAPTACIONS
Setembre'17	237.142	103.106	17.150	5.539	18,04%	125.795	53,05%	2.850.809,07 €
Octubre'17	400.071	176.872	17.522	9.394	13,21%	203.788	50,94%	5.586.119,95 €
Novembre'17	398.807	200.125	19.240	5.972	11,19%	225.337	56,50%	4.482.003,11 €
Desembre'17	511.245	282.827	17.492	6.572	7,84%	306.891	60,03%	7.814.555,80 €
Gener'18	459.562	283.455	13.767	4.424	6,03%	301.646	65,64%	8.085.285,51 €
42 Febrer'18	375.227	204.513	12.956	5.810	8,40%	223.279	59,51%	5.041.046,10 €
Març'18	426.891	223.440	21.821	4.181	10,42%	249.442	58,43%	6.811.072,42 €
Abril'18	354.619	161.110	17.156	4.971	12,08%	183.237	51,67%	3.741.798,23 €
Maig'18	355.275	160.780	14.852	5.301	11,14%	180.933	50,93%	4.177.940,06 €
Juny'18	266.374	126.841	12.971	3.865	11,72%	143.677	53,94%	4.027.686,81 €
Juliol'18	299.138	151.256	13.037	9.448	12,94%	173.741	58,08%	4.042.427,33 €
Agost'18	79.447	27.251	2.132	3.652	17,51%	33.035	41,58%	515.875,50 €
TOTAL	4.163.798	2.101.576	180.096	69.129	10,60%	2.350.801	56,46%	57.176.619,89 €

RESUMS ESTADÍSTICS

Resum Temporada 17/18

Resum de Dades
Temporada 2017-2018

CONCEPTE	TEATRES amb més de 200 Localitats	TEATRES de menys de 200 Localitats	TEATRES Especials ⁽¹⁾	TOTAL
SALES	31	21	10	62
ESPECTACLES	523	530	26	1.079
FUNCIONS	7.056	4.775	80	11.911
AFORAMENT	3.708.069	403.150	52.579	4.163.798
TOTAL ESPECTADORS	2.081.935	224.554	44.312	2.350.801
ESPECTADORS DE PAGAMENT	1.873.144	191.074	37.358	2.101.576
ESPECTADORS PROFESSIONALS	157.132	21.602	1.362	180.096
ESPECTADORS ESTRENES	51.659	11.878	5.592	69.129
TOTAL ESPECTADORS GRATUÏTS	208.791	33.480	6.954	249.225
PERCENTATGE D'OCUPACIÓ	56,15%	55,70%	84,28%	56,46%
RECAPTACIONS	54.215.765 €	2.235.148 €	725.707 €	57.176.620 €
ESPECTADORS PER FUNCIÓ	295	47	554	197
MITJA FUNCIONS PER TEATRE	228	227	8	192
MITJA ESPECTACLES PER TEATRE	17	25	3	17

NOTES:

(1) Considerem teatres especials: Espai Francesca Bonnemaison; Hiroshima; el Jardí Botànic; els Espais Diversos, Espais Externs i Graner del Mercat de les Flors; la Plaça Margarida Xirgu; Teatre Grec; l'Espai Magatzem i el Jardí del Teatre Nacional de Catalunya.

ESPECTADORS DE PAGAMENT

#	TEATRE	ESPECTADORS
1	Gran Teatre del Liceu	213.845
2	Teatre Tívoli	163.340
3	Teatre Poliorama	128.827
4	Teatre Victòria	126.943
5	Teatre Coliseum	125.287
6	Teatre Borràs	84.902
7	Barts	81.413
8	Teatre Condal	80.426
9	Teatre Goya	79.971
10	Teatre Romea	75.831
11	Club Capitol (Sala Pepe Rubianes)	68.939
12	Teatreneu (Sala Xavier Fàbregas)	66.980
13	La Villarroel	65.667
14	Teatre Apolo	64.920
15	Teatre Nacional de Catalunya (Sala Gran)	58.571
16	Club Capitol (Sala 2)	52.371
17	Eixample Teatre	52.127
18	Teatre Lliure (Sala Fabià Puigserver)	48.374
19	saT! Sant Andreu Teatre	41.939
20	Jove Teatre Regina	39.242
21	Teatre Lliure (Gràcia)	26.333
22	Biblioteca de Catalunya	26.124
23	Teatre Nacional de Catalunya (Sala Petita)	25.912
24	Mercat de les Flors (Sala Maria Aurèlia Capmany)	25.233
25	Teatreneu (Sala Cafè Teatre)	14.145
26	Teatre Lliure (Espai Lliure)	10.384
27	Teatre Nacional de Catalunya (Sala Tallers)	9.951
28	Mercat de les Flors (Sala Ovidi Montllor)	4.929
29	Mercat de les Flors (Pina Bausch)	4.261
30	Aquitània	3.460
31	Barts (Espai Club)	2.497

ESPECTADORS TOTALS

#	TEATRE	ESPECTADORS
1	Gran Teatre del Liceu	240.223
2	Teatre Tívoli	172.129
3	Teatre Victòria	145.529
4	Teatre Poliorama	143.071
5	Teatre Coliseum	134.900
6	Teatre Borràs	96.153
7	Teatre Condal	88.118
8	Barts	87.869
9	Teatre Romea	85.712
10	Teatre Goya	85.496
11	Club Capitol (Sala Pepe Rubianes)	79.687
12	La Villarroel	71.912
13	Teatre Apolo	71.422
14	Teatreneu (Sala Xavier Fàbregas)	70.722
15	Teatre Nacional de Catalunya (Sala Gran)	67.590
16	Club Capitol (Sala 2)	59.486
17	Teatre Lliure (Sala Fabià Puigserver)	55.592
18	Eixample Teatre	55.018
19	saT! Sant Andreu Teatre	46.567
20	Jove Teatre Regina	44.477
21	Mercat de les Flors (Sala Maria Aurèlia Capmany)	31.211
22	Teatre Nacional de Catalunya (Sala Petita)	31.035
23	Teatre Lliure (Gràcia)	30.725
24	Biblioteca de Catalunya	27.933
25	Teatreneu (Sala Cafè Teatre)	15.342
26	Teatre Nacional de Catalunya (Sala Tallers)	13.038
27	Teatre Lliure (Espai Lliure)	12.513
28	Mercat de les Flors (Sala Ovidi Montllor)	6.175
29	Mercat de les Flors (Pina Bausch)	5.267
30	Aquitània	3.689
31	Barts (Espai Club)	3.334

ESPECTADORS DE PAGAMENT

# TEATRE	AFORAMENT MITJÀ	OCUPACIÓ
1 Biblioteca de Catalunya	231	80,43%
2 Teatre Lliure (Gràcia)	195	79,17%
3 Teatre Lliure (Sala Fabià Puigserver)	409	76,27%
4 Teatre Nacional de Catalunya (Sala Petita)	258	73,03%
5 Gran Teatre del Liceu	2.204	69,28%
6 Barts	745	69,12%
7 Teatre Lliure (Espai Lliure)	153	68,44%
8 Mercat de les Flors (Pina Bausch)	120	66,59%
9 Teatre Nacional de Catalunya (Sala Tallers)	210	66,50%
10 Mercat de les Flors (Sala Maria Aurèlia Capmany)	366	64,38%
49 11 Teatre Nacional de Catalunya (Sala Gran)	825	62,24%
12 Mercat de les Flors (Sala Ovidi Montllor)	318	61,86%
13 saT! Sant Andreu Teatre	267	59,88%
14 La Villarroel	359	56,98%
15 Teatre Goya	498	54,62%
16 Teatre Tívoli	1.354	54,10%
17 Teatre Coliseum	921	52,09%
18 Jove Teatre Regina	297	49,23%
19 Teatre Condal	683	48,46%
20 Teatre Romea	458	45,92%
21 Teatre Borràs	720	45,71%
22 Teatre Poliorama	705	42,90%
23 Eixample Teatre	293	42,56%
24 Teatreneu (Sala Xavier Fàbregas)	361	42,21%
25 Club Capitol (Sala 2)	269	41,96%
26 Teatre Victòria	1.131	40,78%
27 Club Capitol (Sala Pepe Rubianes)	435	40,17%
28 Barts (Espai Club)	99	38,65%
29 Aquitània	320	34,88%
30 Teatreneu (Sala Cafè Teatre)	111	32,48%
31 Teatre Apolo	745	29,61%

TOTAL ESPECTADORS

# TEATRE	AFORAMENT MITJÀ	OCUPACIÓ
1 Teatre Lliure (Gràcia)	195	92,37%
2 Teatre Lliure (Sala Fabià Puigserver)	409	87,65%
3 Teatre Nacional de Catalunya (Sala Petita)	258	87,47%
4 Teatre Nacional de Catalunya (Sala Tallers)	210	87,12%
5 Biblioteca de Catalunya	231	86,00%
6 Teatre Lliure (Espai Lliure)	153	82,47%
7 Mercat de les Flors (Pina Bausch)	120	82,31%
8 Mercat de les Flors (Sala Maria Aurèlia Capmany)	366	79,64%
9 Gran Teatre del Liceu	2.204	77,83%
10 Mercat de les Flors (Sala Ovidi Montllor)	318	77,50%
11 Barts	745	74,60%
12 Teatre Nacional de Catalunya (Sala Gran)	825	71,82%
13 saT! Sant Andreu Teatre	267	66,48%
14 La Villarroel	359	62,40%
15 Teatre Goya	498	58,39%
16 Teatre Tívoli	1.354	57,01%
17 Teatre Coliseum	921	56,08%
18 Jove Teatre Regina	297	55,80%
19 Teatre Condal	683	53,09%
20 Teatre Romea	458	51,91%
21 Teatre Borràs	720	51,76%
22 Barts (Espai Club)	99	51,61%
23 Club Capitol (Sala 2)	269	47,66%
24 Teatre Poliorama	705	47,64%
25 Teatre Victòria	1.131	46,75%
26 Club Capitol (Sala Pepe Rubianes)	435	46,43%
27 Eixample Teatre	293	44,92%
28 Teatreneu (Sala Xavier Fàbregas)	361	44,57%
29 Aquitània	320	37,19%
30 Teatreneu (Sala Cafè Teatre)	111	35,23%
31 Teatre Apolo	745	32,57%

ESPECTADORS DE PAGAMENT

TOTAL ESPECTADORS

#	ESPECTACLE	TEATRE	ESPECTADORS	#	ESPECTACLE	TEATRE	ESPECTADORS
1	Cabaret	Teatre Victòria	74.910	1	Cabaret	Teatre Victòria	85.280
2	Dirty Dancing	Teatre Tívoli	65.186	2	Dirty Dancing	Teatre Tívoli	65.329
3	The hole	Teatre Coliseum	61.237	3	The hole	Teatre Coliseum	61.946
4	Improshow	Teatreneu (Sala Xavier Fàbregas)	50.259	4	Improshow	Teatreneu (Sala Xavier Fàbregas)	51.858
5	Y no quedarà ninguno	Teatre Apolo	38.641	5	Y no quedarà ninguno	Teatre Apolo	41.757
6	25 il·lusions. Mag Lari	Teatre Condal	36.332	6	25 il·lusions. Mag Lari	Teatre Condal	39.077
7	Un cop l'any	Teatre Poliorama	34.494	7	Un cop l'any	Teatre Poliorama	37.663
8	Adossats	Teatre Romea	33.412	8	Adossats	Teatre Romea	35.046
9	El fantasma de Canterville	Teatre Condal	31.850	9	El fantasma de Canterville	Teatre Condal	33.379
10	El petit príncep	Barts	31.562	10	El petit príncep	Barts	32.509

Dades d'Interès
Dades Temporada 2017/2018

DADES	Obres	Funcions	Aforament	Espectadors	Ocupació	% Espectadors s/Total
AUTORS						
CATALANS	632	6.879	1.770.990	953.862	53,86%	40,58%
RESTA ESTAT	177	1.554	706.685	385.742	54,58%	16,41%
ESTRANGERS	270	3.478	1.686.123	1.011.197	59,97%	43,01%
TOTAL	1.079	11.911	4.163.798	2.350.801	56,46%	100%
PRODUCCIONS						
CATALANES	835	10.161	3.035.475	1.668.336	54,96%	70,97%
RESTA ESTAT	136	1.275	756.727	424.121	56,05%	18,04%
ESTRANGERES	108	475	371.596	258.344	69,52%	10,99%
TOTAL	1.079	11.911	4.163.798	2.350.801	56,46%	100%
RESUM PER IDIOMES						
EN CATALÀ	505	6.976	1.841.818	1.053.539	57,20%	44,82%
EN CASTELLÀ	292	3.422	1.608.985	828.758	51,51%	35,25%
BILINGÜES	58	538	115.948	60.736	52,38%	2,58%
EN ALTRES LLENGÜES	81	419	377.826	267.458	70,79%	11,38%
SENSE TEXT	143	556	219.221	140.310	64,00%	5,97%
TOTAL	1.079	11.911	4.163.798	2.350.801	56,46%	100%
RESUM PER GÈNERES						
DANSA	104	361	190.555	115.885	60,81%	4,93%
DRAMÀTIC	590	7.778	2.164.224	1.218.636	56,31%	51,84%
INFANTIL	181	1.611	371.547	222.135	59,79%	9,45%
LÍRIC	15	106	225.566	174.199	77,23%	7,41%
MÚSICA	75	252	140.651	77.552	55,14%	3,30%
TEATRE MUSICAL	53	1.221	863.598	423.535	49,04%	18,02%
VARIS Ó ALTRES GÈNERES	61	582	207.657	118.859	57,24%	5,06%
TOTAL	1.079	11.911	4.163.798	2.350.801	56,46%	100%

Dades Comparatives

16/17 - 17/18

DADES	16/17	17/18	Variació 16/17-17/18	% inc.
TEATRES/SALES ⁽¹⁾	50	52	2	4,00%
ESPAIS ESPECIALS ⁽²⁾	9	10	1	11,11%
ESPECTACLES	1.106	1.079	-27	-2,44%
FUNCIONS	12.020	11.911	-109	-0,91%
AFORAMENT	4.219.631	4.163.798	-55.833	-1,32%
TOTAL ESPECTADORS	2.538.012	2.350.801	-187.211	-7,38%
ESPECTADORS PAGAMENT	2.277.246	2.101.576	-175.670	-7,71%
ESPECTADORS PROFESSIONALS	188.839	180.096	-8.743	-4,63%
ESPECTADORS ESTRENES	71.927	69.129	-2.798	-3,89%
TOTAL ESPECTADORS GRATUÏTS	260.766	249.225	-11.541	-4,43%
PERCENTATGE D'OCCUPACIÓ	60,15%	56,46%	-3,69%	-6,13%
RECAPTACIONS	63.184.087 €	57.176.620 €	-6.007.467 €	-9,51%
MITJA ESPECTADORS PER FUNCIÓ	211	197	-14	-6,53%
MITJA FUNCIONS PER TEATRE	204	192	-12	-5,88%
MITJA ESPECTACLES PER TEATRE	18,7	17,4	-1,3	-6,95%
Preu mig entrada sales majors de 200 loc.	19,95 €	20,06 €	0,11 €	0,55%
Preu mig entrada sales menors de 200 loc.	12,04 €	11,70 €	-0,34 €	-2,82%
Preu mig entrada teatre musical	31,49 €	31,98 €	0,49 €	1,56%
Preu mig entrada teatre infantil	9,84 €	10,32 €	0,48 €	4,88%
Preu mig entrada Teatre Liceu	81,24 €	83,23 €	1,99 €	2,45%

NOTES:

(1) Nous Teatres/Sales amb programació de la temporada 2017/2018:

Aquitània Teatre; La Badabadoc Teatre; Teatre de la Gleva.

Teatres/Sales sense programació de la temporada 2017/2018:

La Sala Petita del Teatre Gaudí Barcelona.

(2) Nous Espais Especials amb programació de la temporada 2017/2018:

L'Espai Francesca Bonnemaison; el Jardí Botànic; Els Espais Diversos i els Espais Externs del Mercat de les Flors; La Plaça Margarida Xirgu; el Jardí del Teatre Nacional de Catalunya.

Espais Especials sense programació de la temporada 2017/2018:

Casa Milà; Sala Hiroshima del Mercat de les Flors; Museu d'Arqueologia; Poble Sec- Barri; Vestíbul IT.

Dades d'Interès

Comparativa Temporades 16/17 - 17/18

DADES	16/17	17/18	Variació 16/17-17/18	% variació	% s/Total 17/18
AUTORS					
CATALANS	660	632	-28	-4%	59%
RESTA ESTAT	165	177	12	7%	16%
ESTRANGERS	281	270	-11	-4%	25%
TOTAL	1.106	1.079	-27	-2,4%	100%
PRODUCCIONS					
CATALANES	900	835	-65	-7%	77%
RESTA ESTAT	120	136	16	13%	13%
ESTRANGERES	86	108	22	26%	10%
TOTAL	1.106	1.079	-27	-2,4%	100%
IDIOMA DELS ESPECTACLES					
EN CATALÀ	534	505	-29	-5%	47%
EN CASTELLÀ	306	292	-14	-5%	27%
BILINGÜES	53	58	5	9%	5%
EN ALTRES LLENGÜES	101	81	-20	-20%	8%
SENSE TEXT	112	143	31	28%	13%
TOTAL	1.106	1.079	-27	-2,4%	100%
ESPECTADORS PER IDIOMA					
EN CATALÀ	1.380.108	1.053.539	-326.569	-24%	45%
EN CASTELLÀ	755.267	828.758	73.491	10%	35%
BILINGÜES	45.932	60.736	14.804	32%	3%
EN ALTRES LLENGÜES	254.081	267.458	13.377	5%	11%
SENSE TEXT	102.624	140.310	37.686	37%	6%
TOTAL	2.538.012	2.350.801	-187.211	-7,4%	100%
ESPECTACLES PER GÈNERES					
DANSA	92	104	12	13%	10%
DRAMÀTIC	596	590	-6	-1%	55%
INFANTIL	192	181	-11	-6%	17%
LÍRIC	19	15	-4	-21%	1%
TEATRE MUSICAL	86	75	-11	-13%	7%
MÚSICA	55	53	-2	-4%	5%
VARIS Ó ALTRES GÈNERES	66	61	-5	-8%	6%
TOTAL	1.106	1.079	-27	-2,4%	100%
ESPECTADORS PER GÈNERES					
DANSA	86.747	115.885	29.138	34%	5%
DRAMÀTIC	1.197.080	1.218.636	21.556	2%	52%
INFANTIL	201.788	222.135	20.347	10%	9%
LÍRIC	188.150	174.199	-13.951	-7%	7%
MÚSICA	84.976	77.552	-7.424	-9%	3%
TEATRE MUSICAL	662.797	423.535	-239.262	-36%	18%
VARIS Ó ALTRES GÈNERES	116.474	118.859	2.385	2%	5%
TOTAL	2.538.012	2.350.801	-187.211	-7,4%	100%

Procedència Espectadors i Recaptacions Mensuals

Temporades 16-17 i 17-18

	AFORAMENT		PAGAMENT		PROFESSIONALS		ESTRENA		GRATUÏTS S/TOTAL		ESPECTADORS		OCUPACIÓ		RECAPTACIONS	
	16/17	17/18	16/17	17/18	16/17	17/18	16/17	17/18	16/17	17/18	16/17	17/18	16/17	17/18	16/17	17/18
Setembre	230.902	237.142	110.604	103.106	11.432	17.150	7.307	5.539	14,49%	18,04%	129.343	125.795	56,02%	53,05%	2.848.831,80	2.850.809,07
Octubre	400.402	400.071	218.326	176.872	21.040	17.522	8.745	9.394	12,00%	13,21%	248.111	203.788	61,97%	50,94%	6.021.540,55	5.586.119,95
Novembre	398.991	398.807	226.309	200.125	16.614	19.240	5.287	5.972	8,82%	11,19%	248.210	225.337	62,21%	56,50%	6.437.614,79	4.482.003,11
Desembre	525.305	511.245	292.107	282.827	25.613	17.492	5.332	6.572	9,58%	7,84%	323.052	306.891	61,50%	60,03%	7.839.749,81	7.814.555,80
Gener	468.011	459.562	282.944	283.455	17.445	13.767	2.511	4.424	6,59%	6,03%	302.900	301.646	64,72%	65,64%	7.904.710,41	8.085.285,51
Febrer	405.770	375.227	248.366	204.513	16.746	12.956	4.834	5.810	7,99%	8,40%	269.946	223.279	66,53%	59,51%	6.662.435,54	5.041.046,10
Març	436.572	426.891	263.029	223.440	18.623	21.821	6.503	4.181	8,72%	10,42%	288.155	249.442	66,00%	58,43%	7.590.284,07	6.811.072,42
Abril	371.530	354.619	172.175	161.110	15.639	17.156	5.616	4.971	10,99%	12,08%	193.430	183.237	52,06%	51,67%	4.211.798,11	3.741.798,23
Maig	354.631	355.275	160.448	160.780	17.984	14.852	6.036	5.301	13,02%	11,14%	184.468	180.933	52,02%	50,93%	5.162.063,99	4.177.940,06
Juny	216.080	266.374	105.681	126.841	11.156	12.971	2.745	3.865	11,62%	11,72%	119.582	143.677	55,34%	53,94%	3.348.011,88	4.027.686,81
Juliol	336.313	299.138	171.323	151.256	14.282	13.037	12.023	9.448	13,31%	12,94%	197.628	173.741	58,76%	58,08%	4.693.327,75	4.042.427,33
Agost	75.124	79.447	25.934	27.251	2.265	2.132	4.988	3.652	21,85%	17,51%	33.187	33.035	44,18%	41,58%	463.718,33	515.875,50
TOTAL	4.219.631	4.163.798	2.277.246	2.101.576	188.839	180.096	71.927	69.129	10,27%	10,60%	2.538.012	2.350.801	60,15%	56,46%	63.184.087,03	57.176.619,89

SALES
AMB MENYS DE
200 LOCALITATS

SALES
AMB MENYS DE
200 LOCALITATS
Resum Temporada 17/18

ESPECTADORS DE PAGAMENT

#	TEATRE	ESPECTADORS
1	Sala Beckett	22.098
2	Teatre Tantarantana (Sala Baixos 22)	18.503
3	Teatre del Raval	17.505
4	Teatre Gaudí Barcelona (Sala Gran)	17.385
5	Sala Muntaner	15.523
6	Escenari Joan Brossa	13.112
7	El Maldà	9.580
8	Porta 4	9.131
9	La Puntual	8.490
10	Sala Fènix	8.341
11	Almeria Teatre	7.672
12	Sala Flyhard	7.089
13	Akadèmia	6.646
14	Versus Teatre	6.179
15	Antic Teatre	6.178
16	El Rei de la Màgia (El Rei de Màgia)	5.233
17	Sala Atrium	4.163
18	Teatre Tantarantana (Àtic 22)	3.973
19	Teatre de La Gleva	3.242
20	Nau Ivanow	541
21	La Badabadoc Teatre	490

ESPECTADORS TOTALS

#	TEATRE	ESPECTADORS
1	Sala Beckett	26.960
2	Teatre Tantarantana (Sala Baixos 22)	21.819
3	Teatre Gaudí Barcelona (Sala Gran)	20.263
4	Sala Muntaner	19.489
5	Teatre del Raval	19.033
6	Escenari Joan Brossa	17.216
7	El Maldà	11.089
8	Porta 4	9.740
9	Almeria Teatre	9.536
10	La Puntual	8.763
11	Akadèmia	8.373
12	Sala Fènix	8.341
13	Sala Flyhard	8.114
14	Versus Teatre	7.568
15	Antic Teatre	7.479
16	El Rei de la Màgia (El Rei de Màgia)	5.583
17	Sala Atrium	5.240
18	Teatre Tantarantana (Àtic 22)	4.643
19	Teatre de La Gleva	4.124
20	Nau Ivanow	645
21	La Badabadoc Teatre	536

ESPECTADORS DE PAGAMENT

#	TEATRE	AFORAMENT MITJÀ	OCUPACIÓ
1	Sala Flyhard	44	78,50%
2	La Puntual	49	72,97%
3	El Maldà	49	69,27%
4	Porta 4	51	59,22%
5	Sala Fènix	45	58,55%
6	Sala Beckett	146	56,44%
7	Akadèmia	71	55,19%
8	Teatre de La Gleva	52	54,49%
9	Antic Teatre	65	53,95%
10	La Badabadoc Teatre	50	50,83%
11	Teatre del Raval	142	50,71%
12	Teatre Tantarantana (Àtic 22)	40	50,55%
13	Teatre Tantarantana (Sala Baixos 22)	103	48,82%
14	Sala Atrium	54	45,89%
15	Escenari Joan Brossa	78	40,01%
16	Sala Muntaner	105	39,10%
17	Nau Ivanow	56	38,34%
18	Teatre Gaudí Barcelona (Sala Gran)	133	36,00%
19	Almeria Teatre	108	33,90%
20	El Rei de la Màgia (El Rei de Màgia)	147	32,60%
21	Versus Teatre	80	32,14%

ESPECTADORS TOTALS

#	TEATRE	AFORAMENT MITJÀ	OCUPACIÓ
1	Sala Flyhard	44	89,86%
2	El Maldà	49	80,18%
3	La Puntual	49	75,32%
4	Akadèmia	71	69,54%
5	Teatre de La Gleva	52	69,31%
6	Sala Beckett	146	68,86%
7	Antic Teatre	65	65,31%
8	Porta 4	51	63,17%
9	Teatre Tantarantana (Àtic 22)	40	59,08%
10	Sala Fènix	45	58,55%
11	Sala Atrium	54	57,76%
12	Teatre Tantarantana (Sala Baixos 22)	103	57,57%
13	La Badabadoc Teatre	50	55,60%
14	Teatre del Raval	142	55,14%
15	Escenari Joan Brossa	78	52,54%
16	Sala Muntaner	105	49,09%
17	Nau Ivanow	56	45,71%
18	Almeria Teatre	108	42,14%
19	Teatre Gaudí Barcelona (Sala Gran)	133	41,96%
20	Versus Teatre	80	39,37%
21	El Rei de la Màgia (El Rei de Màgia)	147	34,79%

SALES MENORS DE 200 LOCALITATS
Ranking dels 10 Espectacles amb més Espectadors
 Dades Temporada 2017-2018

ESPECTADORS DE PAGAMENT

#	ESPECTACLE	TEATRE	ESPECTADORS
1	La visita inesperada	Teatre del Raval	13.592
2	Una gossa en un descampat	Sala Beckett	4.452
3	Mala broma	Sala Muntaner	3.634
4	Autónomos, El musical	Almeria Teatre	2.653
5	Los bancos regalan sandwicheras y chorizos	Teatre Tantarantana (Sala Baixos 22)	2.644
6	Tick Tick Boom	Teatre Gaudí Barcelona (Sala Gran)	2.620
7	Secretos-Luis Pardo	Sala Muntaner	2.555
8	Olvidémonos de ser turistas	Sala Beckett	2.110
9	Singing talent show	Teatre Gaudí Barcelona (Sala Gran)	2.109
10	Esmorza amb mi	Sala Beckett	2.105

TOTAL ESPECTADORS

#	ESPECTACLE	TEATRE	ESPECTADORS
1	La visita inesperada	Teatre del Raval	14.161
2	Una gossa en un descampat	Sala Beckett	5.299
3	Mala broma	Sala Muntaner	3.991
4	Tick Tick Boom	Teatre Gaudí Barcelona (Sala Gran)	3.058
5	Los bancos regalan sandwicheras y chorizos	Teatre Tantarantana (Sala Baixos 22)	2.936
6	Autónomos, El musical	Almeria Teatre	2.807
7	Secretos-Luis Pardo	Sala Muntaner	2.763
8	Olvidémonos de ser turistas	Sala Beckett	2.533
9	Esmorza amb mi	Sala Beckett	2.530
10	L'alegria	Sala Beckett	2.505

SALES
AMB MENYS DE
200 LOCALITATS
Comparativa 16/17 - 17/18

DADES	16/17	17/18	Variació 16/17 - 17/18	% inc.
TEATRES / SALES ⁽¹⁾	20	21	1	5,00%
ESPECTACLES	545	530	-15	-2,75%
FUNCIONS	4.857	4.775	-82	-1,69%
AFORAMENT	429.313	403.150	-26.163	-6,09%
TOTAL ESPECTADORS	232.241	224.554	-7.687	-3,31%
ESPECTADORS DE PAGAMENT	200.274	191.074	-9.200	-4,59%
ESPECTADORS PROFESSIONALS	21.453	21.602	149	0,69%
ESPECTADORS ESTRENES	10.514	11.878	1.364	12,97%
TOTAL ESPECTADORS GRATUÏTS	31.967	33.480	1.513	4,73%
PERCENTATGE D'OCUPACIÓ	54,10%	55,70%	1,60%	2,96%
RECAPTACIONS	2.411.144 €	2.235.148 €	-175.996 €	-7,30%
MITJA ESPECTADORS PER FUNCIÓ	48	47	-1	-1,67%
MITJA FUNCIONS PER TEATRE	243	227	-16	-6,58%
MITJA ESPECTACLES PER TEATRE	27	25	-2	-7,69%
PREU MIG ENTRADA	12,04 €	11,70 €	-0,34 €	-2,82%

NOTES:

(1) Noves Sales amb programació de la temporada 2017/2018:

La Badabdoc Teatre i el Teatre de La Gleva.

Sales sense programació de la temporada 2017/2018:

La Sala Petita del Teatre Gaudí Barcelona.

DADES	16/17	17/18	Variació 16/17 - 17/18	% variació	% s/Total 17/18
AUTORS					
CATALANS	352	339	-13	-4%	64%
RESTA ESTAT	66	78	12	18%	15%
ESTRANGERS	127	113	-14	-11%	21%
TOTAL:	545	530	-15	-2,8%	100%
PRODUCCIONS					
CATALANES	464	445	-19	-4%	84%
RESTA ESTAT	46	54	8	17%	10%
ESTRANGERES	35	31	-4	-11%	6%
TOTAL:	545	530	-15	-2,8%	100%
IDIOMA DELS ESPECTACLES					
EN CATALÀ	315	295	-20	-6%	56%
EN CASTELLÀ	134	140	6	4%	26%
BILINGÜES	29	36	7	24%	7%
EN ALTRES LLENGÜES	31	24	-7	-23%	5%
SENSE TEXT	36	35	-1	-3%	7%
TOTAL:	545	530	-15	-2,8%	100%
ESPECTADORS PER IDIOMA					
EN CATALÀ	161.162	163.051	1.889	1%	73%
EN CASTELLÀ	40.667	34.893	-5.774	-14%	16%
BILINGÜES	17.465	13.462	-4.003	-23%	6%
EN ALTRES LLENGÜES	7.674	6.368	-1.306	-17%	3%
SENSE TEXT	5.273	6.780	1.507	29%	3%
TOTAL:	232.241	224.554	-7.687	-3,3%	100%
ESPECTADORS PER GÈNERES					
DANSA	1.519	3.154	1.635	108%	1%
DRAMÀTIC	155.198	156.140	942	1%	70%
INFANTIL	28.336	33.277	4.941	17%	15%
LÍRIC	613	267	-346	-56%	0,1%
MÚSICA	3.656	4.085	429	12%	1,8%
TEATRE MUSICAL	21.021	19.341	-1.680	-8%	9%
VARIS/ALTRES GÈNERES	21.898	8.290	-13.608	-62%	4%
TOTAL:	232.241	224.554	-7.687	-3,3%	100%

TEATRE INFANTIL

TEATRE INFANTIL
Resum de Dades Comparatives
 Temporades 16/17 - 17/18

DADES	2016/2017	2017/2018	Variació 16/17-17/18	% inc.
TEATRES	26	31	5	19%
TEATRES ESPECIALS	0	2	2	0%
ESPECTACLES	192	181	-11	-6%
FUNCIONS	1.541	1.611	70	5%
AFORAMENT	388.626	371.547	-17.079	-4%
TOTAL ESPECTADORS	201.788	222.135	20.347	10%
ESPECTADORS PAGAMENT	178.812	202.322	23.510	13%
ESPECTADORS PROFESSIONALS	19.083	16.605	-2.478	-13%
ESPECTADORS ESTRENES	3.893	3.208	-685	-18%
TOTAL ESPECTADORS GRATUÏTS	22.976	19.813	-3.163	-14%
PERCENTATGE D'OCUPACIÓ	51,92%	59,79%	7,86%	15%
RECAPTACIONS	1.759.785 €	2.087.366 €	327.581 €	19%
MITJA ESPECTADORS PER FUNCIÓ	131	138	7	5%
MITJA FUNCIONS PER TEATRE	59	49	-10	-17%
MITJA ESPECTACLES PER TEATRE	7	5	-2	-29%
PREU MIG ENTRADA	9,84 €	10,32 €	0,48 €	5%

TEATRE INFANTIL
Espectadors per Idiomes
Temporades 16/17 - 17/18

IDIOMA DELS ESPECTACLES	16/17	%	17/18	%	VARIACIÓ	% INC.
EN CATALÀ	161.241	79,9%	184.136	82,9%	22.895	14%
EN CASTELLÀ	24.148	12,0%	13.664	6,2%	-10.484	-43%
BILINGÜES	493	0,2%	604	0,3%	111	23%
SENSE TEXT	14.619	7,2%	11.457	5,2%	-3.162	-22%
ALTRES LLENGÜES	1.287	0,6%	12.274	5,5%	10.987	854%
TOTAL	201.788		222.135		20.347	10%

GRÀFICS

Espectadors Totals
Temporades 14-15 a 17-18

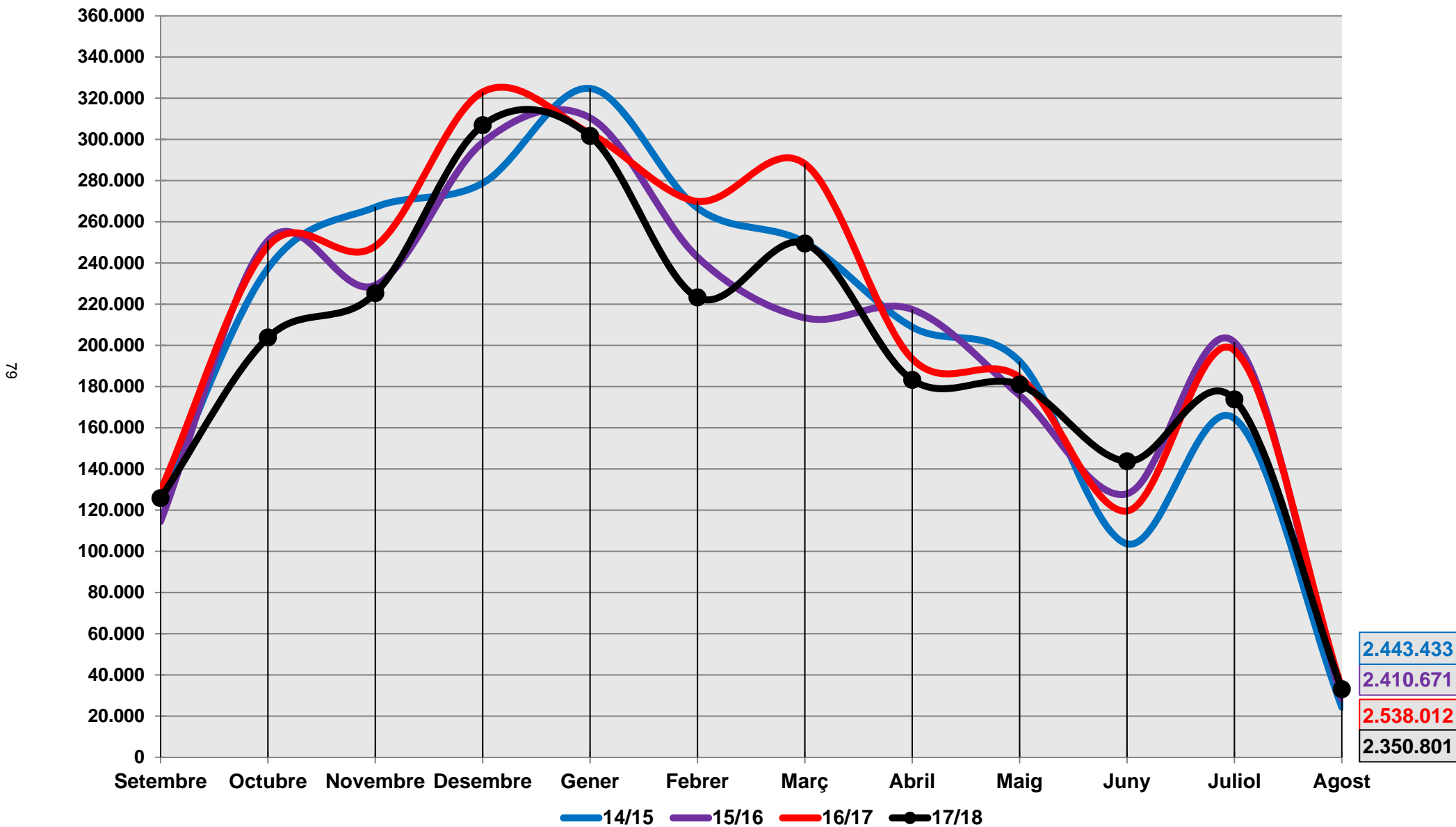

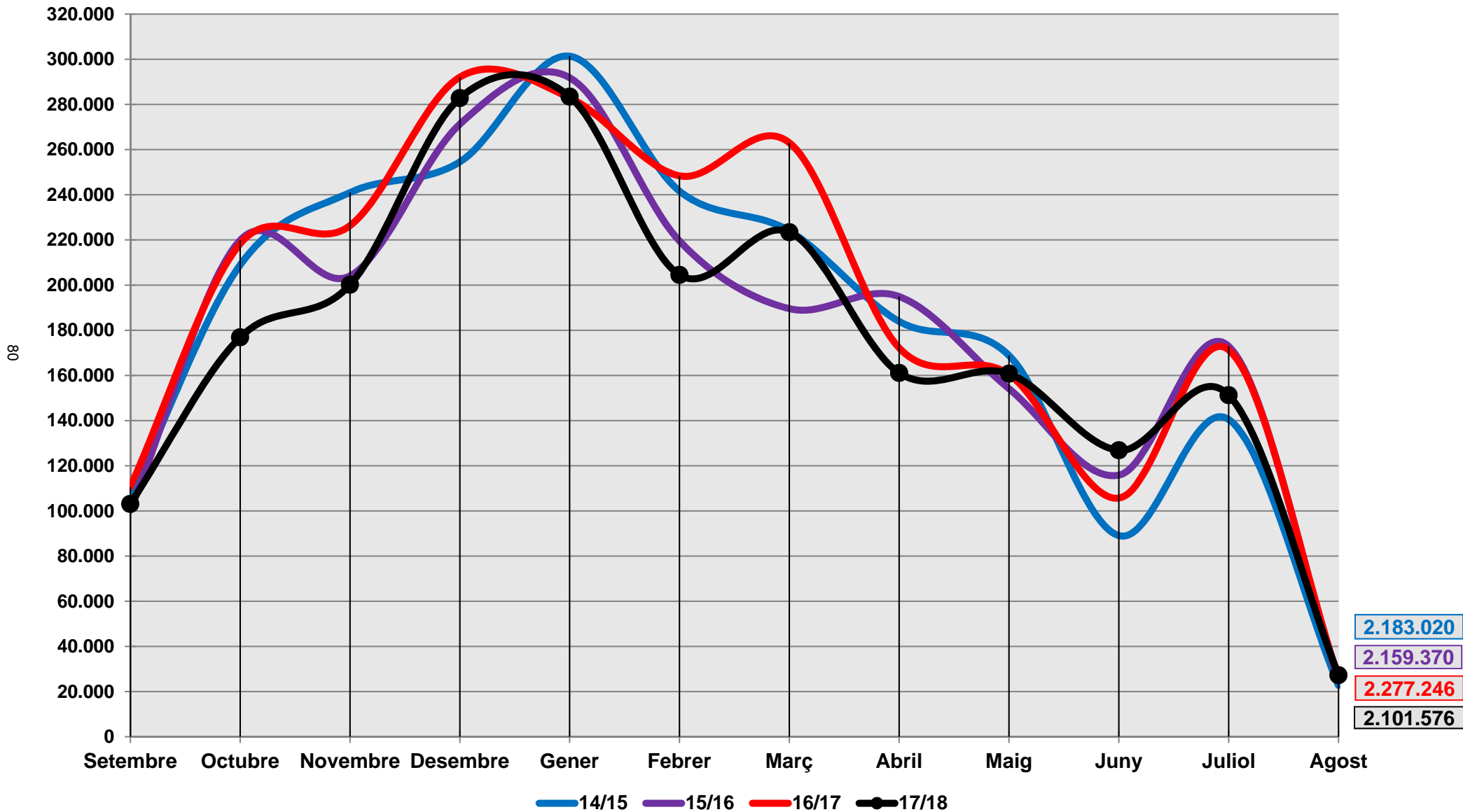

Percentatge d'Ocupació
Temporades 14-15 a 17-18

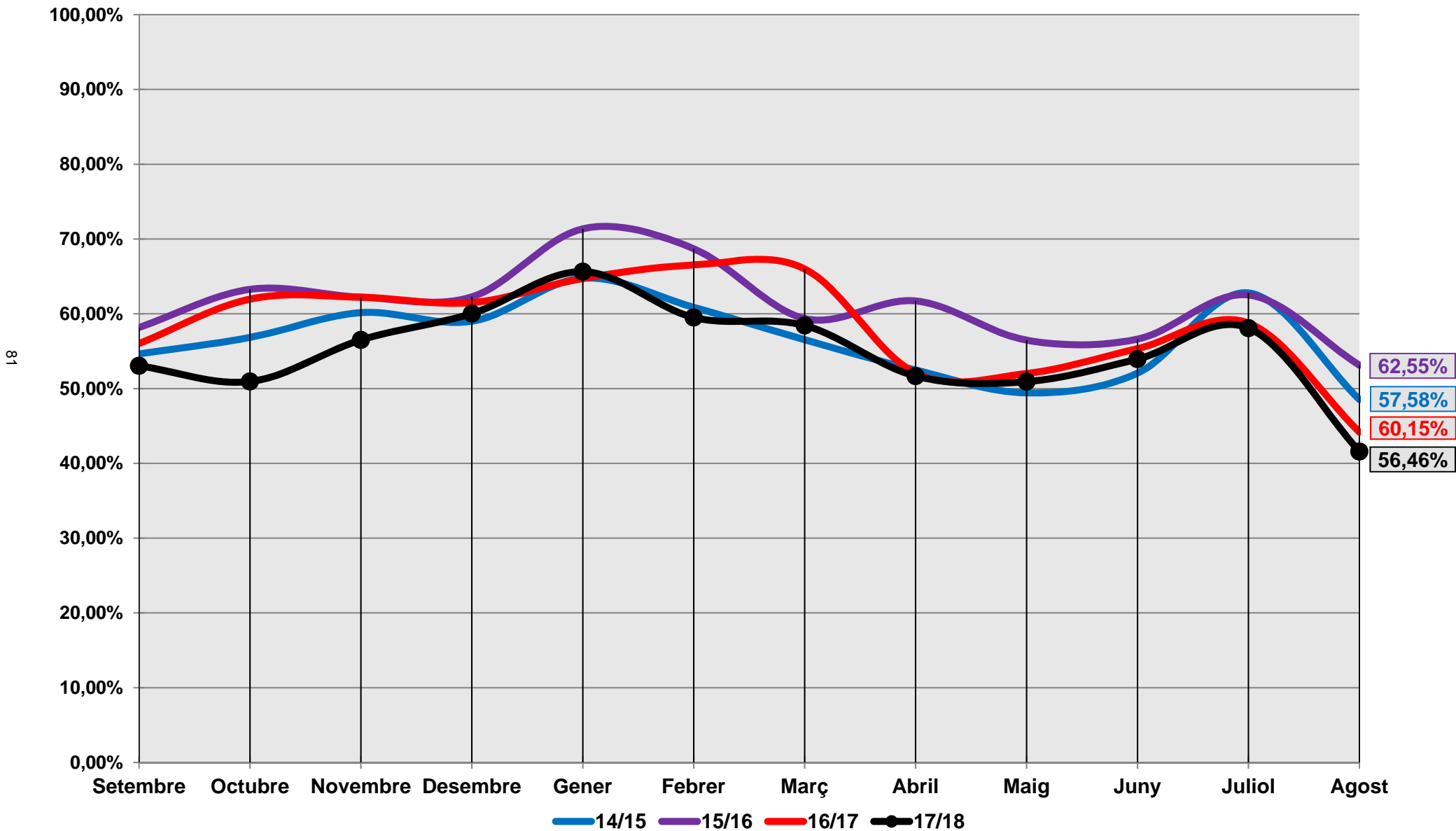

Recaptacions
Temporades 14-15 a 17-18

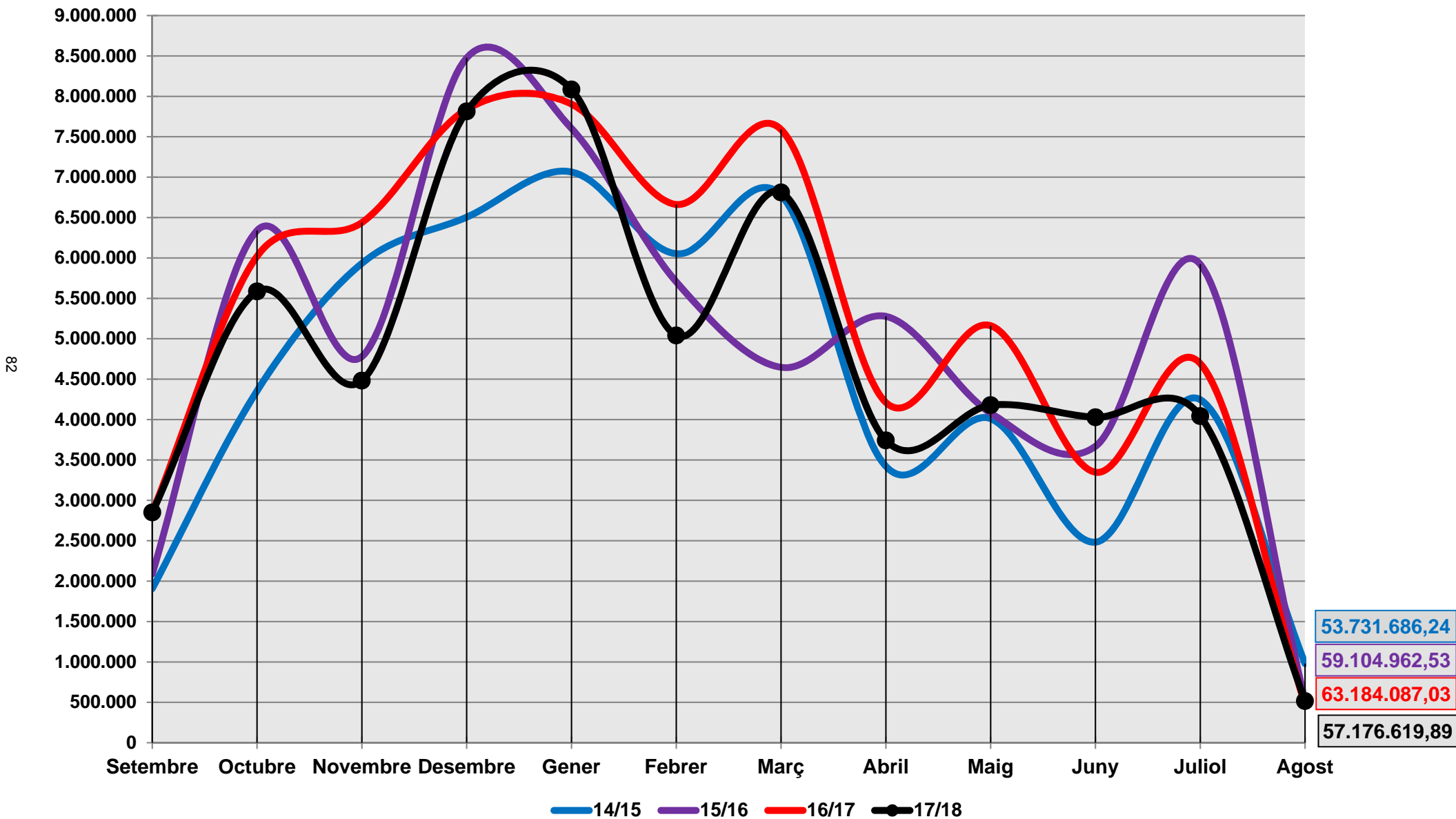

Dades sobre l'Aforament

Temporades 13-14 a 17-18

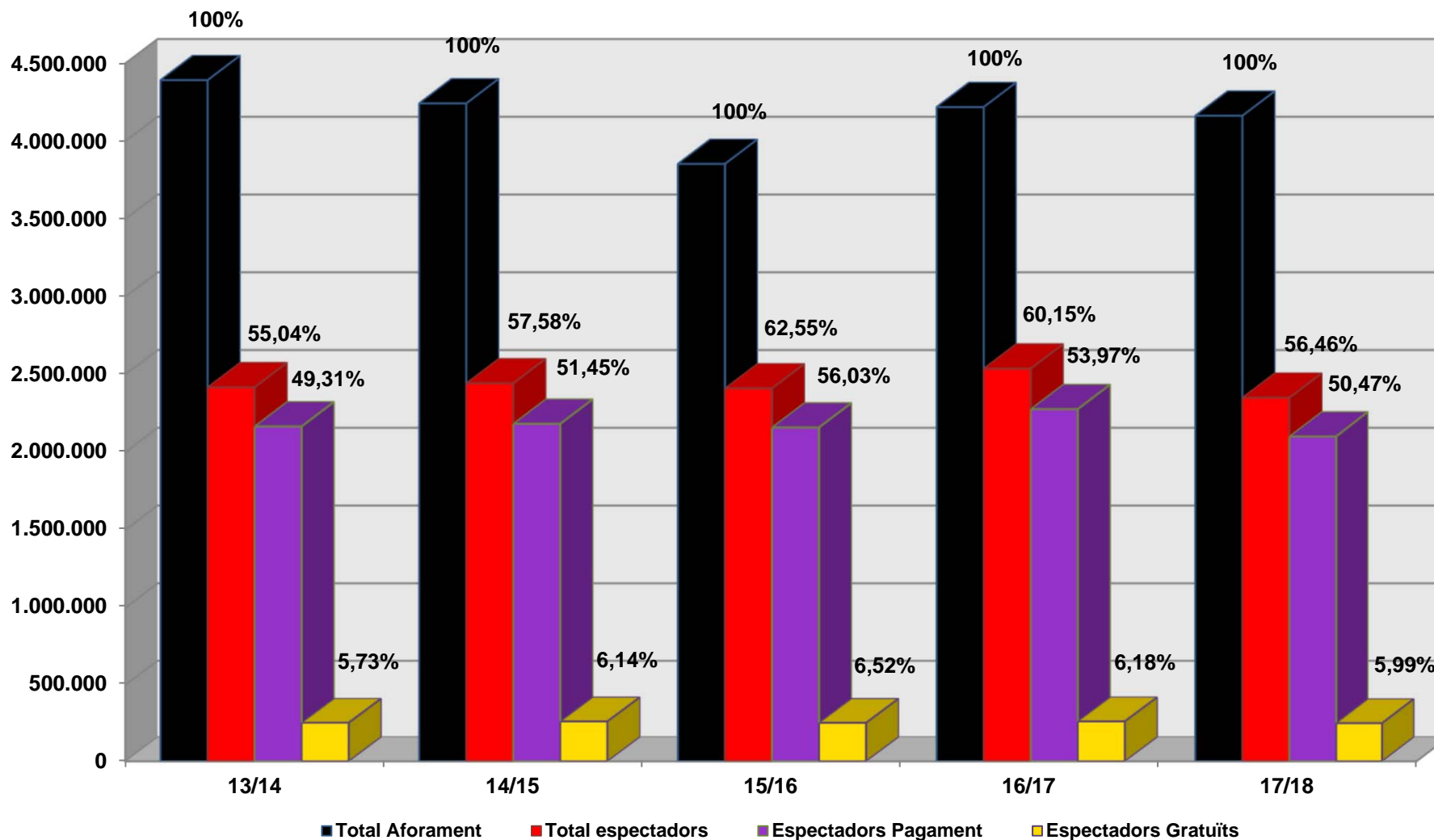

	13/14	14/15	Δ	15/16	Δ	16/17	Δ	17/18	Δ
Total espectadors	2.417.779	2.443.433	1%	2.410.671	-1%	2.538.012	5%	2.350.801	-7%
Espectadors Pagament	2.166.110	2.183.020	1%	2.159.370	-1%	2.277.246	5%	2.101.576	-8%
Espectadors Gratuïts	251.669	260.413	3%	251.301	-3%	260.766	4%	249.225	-4%
Total Aforament	4.392.746	4.243.279	-3%	3.854.171	-9%	4.219.631	9%	4.163.798	-1%

TTTTTT
TT
TT
TT

Estadística Temporada 2017-2018

ADETCA
Empreses
de Teatre
de Catalunya

És una publicació d' A.D.E.T.C.A.

Setembre 2018