

TTTTTT
TT
TT
TT

Estadístiques Temporada 2016-2017

TTTT

TTTT

TTTTTTTTTTTT

TTTTTTTTTTTT

TTTTTTTTTTTTTTTT

TTTTTTTTTTTTTTTT

DADES	15/16	16/17	Variació 15/16-16/17	% inc.
TEATRES/SALES ⁽¹⁾	52	50	-2	-3,85%
ESPAIS ESPECIALS ⁽²⁾	9	9	0	0,00%
ESPECTACLES	1.070	1.106	36	3,36%
FUNCIONS	12.103	12.019	-84	-0,69%
AFORAMENT	3.854.171	4.219.492	365.321	9,48%
TOTAL ESPECTADORS	2.410.671	2.537.836	127.165	5,28%
ESPECTADORS PAGAMENT	2.159.370	2.277.092	117.722	5,45%
ESPECTADORS PROFESSIONALS	179.493	188.817	9.324	5,19%
ESPECTADORS ESTRENES	71.808	71.927	119	0,17%
TOTAL ESPECTADORS GRATUÏTS	251.301	260.744	9.443	3,76%
PERCENTATGE D'OCCUPACIÓ	62,55%	60,15%	-2,40%	-3,84%
RECAPTACIONS	59.104.962,53 €	63.183.883,53 €	4.078.921,00 €	6,90%
MITJA ESPECTADORS PER FUNCIÓ	199	211	12	6,01%
MITJA FUNCIONS PER TEATRE	198	204	6	3,03%
MITJA ESPECTACLES PER TEATRE	17,5	18,7	1,2	6,86%
Preu mig entrada sales majors de 200 loc.	21,14 €	19,92 €	-1,22 €	-5,77%
Preu mig entrada sales menors de 200 loc.	11,18 €	12,05 €	0,87 €	7,78%
Preu mig entrada teatre musical	35,05 €	31,49 €	-3,56 €	-10,16%
Preu mig entrada teatre infantil	10,25 €	9,88 €	-0,37 €	-3,61%
Preu mig entrada Teatre Liceu	78,24 €	81,24 €	3,00 €	3,83%

NOTES:

(1) Nous Teatres/Sales amb programació de la temporada 2016/2017:

Eixample Teatre.

Teatres/Sales sense programació de la temporada 2016/2017:

El Molino, Fundació Joan Miró i la Sala del Mig del Teatreneu.

(2) Nous Espais Especials amb programació de la temporada 2016/2017:

Casa Milà, Poble Sec - Barri, Espai Magatzem del Teatre Nacional de Catalunya i el Vestíbul IT.

Espais Especials sense programació de la temporada 2016/2017:

Arts Santa Mònica, Polvorí de Montjuïc, Plaça Margarida Xirgu del Mercat de les Flors i Sala Apolo.

● **AUGMENT DE L'AFORAMENT OFERT:**

L'aforament s'ha incrementat en un **+9,48%**
Hem ofert **4.219.492** localitats.

● **AUGMENT DE LA XIFRA D'ESPECTADORS:**

Total espectadors: **2.537.836**
Increment respecte de la temporada anterior: **+127.165** **+5,28%**
Increment dels espectadors de pagament: **+117.722** **+5,45%**

● **BAIXADA DE L'ÍNDEX D'OCUPACIÓ:**

De **62,55%** a **60,15%** (-2,40 punts) (-3,84%)

● **AUGMENT DE LA RECAPTACIÓ:**

Recaptació total: **63.183.884€** **+4.078.921€** **+6,90%**
Preu mig de les localitats: Augmenta el de les sales menors de 200 localitats. Disminueix el de la resta.

● **AUGMENT DELS ESPECTACLES. LLEUGER DESCENS DE LES FUNCIONS:**

S'han representat **1.106** espectacles (+36) que han ofert **12.019** funcions (-84)

● **AUTORIA CATALANA**

660 títols. **60%**

● **PRODUCCIÓ CATALANA**

900 espectacles. **81%**

● **ESPECTADORS PER IDIOMA**

En CATALÀ: **1.379.965** **(54%)**
En CASTELLÀ: **755.234** **(30%)**
ALTRES: **402.637** **(16%)**

● **MILLOR MES TEATRAL:**

DESEMBRE **323.052** espectadors.

● **TEATRES AMB MÉS ESPECTADORS DE PAGAMENT:**

Sales amb més de 200 localitats:	TEATRE TÍVOLI	268.971
	GRAN TEATRE DEL LICEU	222.609
	TEATRE COLISEUM	153.527
	TEATRE VICTÒRIA	148.347
	TEATRE POLIORAMA	118.909

Sales menors de 200 localitats:	TEATRE DEL RAVAL	21.949
	SALA MUNTANER	21.331
	SALA BECKETT	17.111
	GAUDÍ BARCELONA (SALA GRAN)	16.725
	LA SECA ESPAI BROSSA	15.936

● **ESPECTACLES AMB MÉS ESPECTADORS DE PAGAMENT:**

Sales amb més de 200 localitats:	GENTE BIEN	TEATRE COLISEUM	148.636
	SCARAMOUCHE	TEATRE VICTÒRIA	119.791
	PRISCILLA, EL MUSICAL	TEATRE TÍVOLI	93.961
	ART	TEATRE GOYA	79.363
	DIRTY DANCING	TEATRE TÍVOLI	62.418

Sales menors de 200 localitats:	ORGASMOS, LA COMEDIA	TEATRE DEL RAVAL	10.145
	EL DESPERTAR DE LA PRIMAVERA	GAUDÍ BARCELONA	6.411
	HYPNOS VOL.2	SALA MUNTANER	5.704
	UN TRET AL CAP	SALA BECKETT	4.641
	POSESIÓN HIPNÓTICA	SALA MUNTANER	3.910

Í N D E X

	Pàgina
1. ESPIETES	5
1.1 Espieta Temporada 16/17	7
1.2 Espectadors i Recaptacions Mensuals	42
2. RESUMS ESTADÍSTICS	43
2.1 Resum Temporada 16/17	45
2.1.1 Resum de dades temporada 16/17	47
2.1.2 Ranking d'Espectadors de Teatres de més de 200 localitats	48
2.1.3 Ranking d'Ocupació de Teatres de més de 200 localitats	49
2.1.4 Ranking dels 10 Espectacles amb més espectadors	50
2.1.5 Dades d'Interès temporada 16/17	51
2.2 Dades comparatives Temporada 15/16 - 16/17	53
2.2.1 Resum de dades comparatives 15/16 - 16/17	55
2.2.2 Dades d'Interès 15/16 - 16/17	56
2.2.3 Procedència Espectadors i Recaptacions mensuals	57
2.2.4 Evolució del total d'espectadors per teatre	58
2.2.5 Percentatge d'ocupació per teatre	59
3. SALES AMB MENYS DE 200 LOCALITATS	61
3.1 Resum Temporada 16/17	63
3.1.1 Ranking de Sales per Espectadors	65
3.1.2 Ranking de Sales per Ocupació	66
3.1.3 Ranking dels 10 espectacles amb més espectadors	67
3.2 Dades comparatives Temporada 15/16 - 16/17	69
3.2.1 Resum de Dades Comparatives 15/16 - 16/17	71
3.2.2 Dades d'Interès 15/16 - 16/17	72
4. TEATRE INFANTIL	73
4.1 Resum de Dades Comparatives 15/16 - 16/17	75
4.2 Espectadors per Idiomes 15/16 -16/17	76
5. GRÀFICS	77
5.1 Total espectadors 13/14, 14/15, 15/16 i 16/17	79
5.2 Espectadors de Pagament 13/14, 14/15, 15/16 i 16/17	80
5.3 Percentatge d'ocupació 13/14, 14/15, 15/16 i 16/17	81
5.4 Recaptacions 13/14, 14/15, 15/16 i 16/17	82
5.5 Dades sobre l'aforament 12/13 a 16/17	83

ESPIETES

RESUM TEMPORADA 2016/2017

Periode: de 01/09/2016 a 31/08/2017

7

Sala	Títol	Setmanes	Funcions	Aforament	Entrades Pagament	Entrades Professionals	Entrades Estrena	Total Espectadors	Ocupació	% Espec. S/Tot.
Akadèmia	Es busca Seat Ibiza	1	1	79	66	8		74	93,67%	
	La dona de color verd	1	1	79	19	14		33	41,77%	
	La familia que nunca fuimos	1	1	79	71	8		79	100,00%	
	Mala nit	1	1	79	53	6		59	74,68%	
	Ayer	1	1	79	33	11		44	55,70%	
	Muecas más hondas	1	1	79	32	16		48	60,76%	
	Palabra de perro	1	1	79	63	11		74	93,67%	
	Revenant	1	1	79	64	15		79	100,00%	
	Herencia abandonada	1	1	79	66	9		75	94,94%	
	La Javanaise	1	1	79	70	9		79	100,00%	
	L'ultimo giorno dei Campeggio	1	1	79	57	9		66	83,54%	
	Mirades	1	1	79	70	9		79	100,00%	
	El Zoo de vidre	5	25	2.125	979	150	85	1.214	57,13%	0,05%
	Les cadires	4	20	1.300	759	44	65	868	66,77%	0,03%
	Aula Brecht	3	9	585	137	10	40	187	31,97%	0,01%
	Sik Sik y otros	5	28	2.100	883	34	70	987	47,00%	0,04%
	No Exit	4	24	1.680	727	34	70	831	49,46%	0,03%
	Yerma	5	30	2.550	2.110	50	85	2.245	88,04%	0,09%
	Io sono Misia	1	3	195	156	2		158	81,03%	0,01%
	L'altra voce	1	1	80			80	80	100,00%	
	Eleganzissima	1	3	195	167			167	85,64%	0,01%
	Romantica	1	3	195	119			119	61,03%	
	Lo speziale	1	7	490	178	3	70	251	51,22%	0,01%
	One arm	3	18	1.260	623	19	70	712	56,51%	0,03%
	A la caça de l'home	2	9	630	250	10	55	315	50,00%	0,01%
	Mala nit - Festival Mikro Teatre	1	6	348	167			167	47,99%	0,01%
	Mirades - Festival Mikro Teatre	1	6	348	96			96	27,59%	
	La nit, carta blanca a Moreno Bernardi	1	6	348	140	4		144	41,38%	0,01%
Total Teatre: (28 espectacles)		210	15.377	8.155	485	690	9.330	60,68%	0,37%	
Almeria Teatre	Sueño de una noche de verano, versión Deisy Potaluppi	2	10	1.170	827	26	43	896	76,58%	0,04%
	L'habitació del nen	6	26	2.808	509	288		797	28,38%	0,03%
	Something's coming Un tribut a Sondheim	1	1	108	60	12		72	66,67%	
	Constellations	2	8	960	739	21		760	79,17%	0,03%

RESUM TEMPORADA 2016/2017

Periode: de 01/09/2016 a 31/08/2017

Sala	Títol	Setmanes	Funcions	Aforament	Entrades Pagament	Entrades Professionals	Entrades Estrena	Total Espectadors	Ocupació	% Espec. S/Tot.
Almeria Teatre	De la miss a la mitad	2	8	864	199	25	63	287	33,22%	0,01%
	Flor de nit -El cabaret-	10	46	5.055	2.787	131	128	3.046	60,26%	0,12%
	Le dernier cèdre du Liban	1	1	129	122	7		129	100,00%	0,01%
	Pompiers	1	1	108	54	26		80	74,07%	
	Jeanne et Marguerite	1	1	125	116	9		125	100,00%	
	Sueño de una noche de verano	3	15	1.755	807	33	117	957	54,53%	0,04%
	En alta mar	8	15	1.350	253	34	40	327	24,22%	0,01%
	Autónomos, El musical	12	19	1.368	1.079	108		1.187	86,77%	0,05%
	La vetlla fúnebre	7	7	504	108	11		119	23,61%	
	Maclownbeth	3	3	216	54	13		67	31,02%	
	Some Things's coming un tribut a Sondheim	8	8	576	146	63		209	36,28%	0,01%
	Xarnegos	6	11	792	287	16	30	333	42,05%	0,01%
	Les veritables aventures de Don Quichotte	4	21	2.268	484	155	108	747	32,94%	0,03%
	Total Teatre: (17 espectacles)		201	20156	8.631	978	529	10.138	50,30%	0,40%
∞ Antic Teatre	Poemes i cançons	1	1	50	32	15		47	94,00%	
	Electric Babyland	1	4	260	142	2		144	55,38%	0,01%
	(ATOEWEFTR)	1	8	200	74	3		77	38,50%	
	Cuánto	2	2	100	49	4	7	60	60,00%	
	El Desplume- Eduard Gion	9	9	655	447	71		518	79,08%	0,02%
	En la piel de la gallina	1	4	280	88	9		97	34,64%	
	El perico tumba la paloma	1	4	280	160	36		196	70,00%	0,01%
	Hermaphrodites of the Soul	1	1	70	40	15		55	78,57%	
	El disparador	1	4	200	87	14		101	50,50%	
	Hostiando a M	1	5	400	323	34		357	89,25%	0,01%
	Les amistats perilloses	4	4	200	81	20		101	50,50%	
	Koventcuina	1	1	50	11			11	22,00%	
	Poesia estripada	1	1	50	50			50	100,00%	
	Comunidad	1	1	50	30			30	60,00%	
	Infantil, musical i multilingüe	1	3	195	43	26		69	35,38%	
	Ser mare avui	1	1	50	11	3		14	28,00%	
	La generació felix	1	3	300	279	21		300	100,00%	0,01%
	Projecte artístic comunitari	1	2	100		62		62	62,00%	
	Something personal	1	2	100	18	6		24	24,00%	

RESUM TEMPORADA 2016/2017

Període: de 01/09/2016 a 31/08/2017

Sala	Títol	Setmanes	Funcions	Aforament	Entrades Pagament	Entrades Professionals	Entrades Estrena	Total Espectadors	Ocupació	% Espec. S/Tot.
Antic Teatre	Swoon	1	1	50	17	4		21	42,00%	
	Mei: el silencio entre la música y el cine de Japón	1	1	50	11	3		14	28,00%	
	Trio Truna	1	1	50	19	9		28	56,00%	
	Moat	1	1	50	37		12	49	98,00%	
	Las actrices siempre mienten	2	6	420	267	41	11	319	75,95%	0,01%
	De l'Antic Teatre amb la gent gran. Veïns del barri de St. Pere,	2	2	100	10	13		23	23,00%	
	Comando Suzie + Las VVITCH	1	1	50	12	12		24	48,00%	
	Mos Maiorum, wl costum dels nostres avantpassats	2	8	480	261	56		317	66,04%	0,01%
	La disfressa	1	1	80	3			3	3,75%	
	La tiranía, la carga	1	1	50	5	2		7	14,00%	
	La mort tèrmica de l'universe	1	3	210	100	34		134	63,81%	0,01%
	Sessions remotes (instalació/Acció)	1	3	150	56	10		66	44,00%	
	Anarchy	2	7	350	219	108		327	93,43%	0,01%
	A placer 'La buena compañía-noves dramaturgies	2	8	403	238	36		274	67,99%	0,01%
	Preludi Orfici	1	5	150	62	12	3	77	51,33%	
	Juche + Dead	1	1	70	42	10		52	74,29%	
	Padre Carlos "El rey pescador"	1	1	75	65	10		75	100,00%	
	Una família balla	1	4	260	202	35		237	91,15%	0,01%
	Disc decimals - 4Hiverns	1	1	70	34	25		59	84,29%	
	Manejar el hacer líquido de forma indisciplinada	1	4	85	63	18	3	84	98,82%	
	Precinti'm l'esfinter	3	3	186	144	8		152	81,72%	0,01%
	Kopfkino	1	4	200	97	12		109	54,50%	
	Cultivando brevedades	1	4	280	226	18		244	87,14%	0,01%
	Come en casa Borges	1	1	70	33	2		35	50,00%	
	L'arbre de les sabates	1	1	75	73			73	97,33%	
	L'últim crit	1	4	320	280	16		296	92,50%	0,01%
	Extraños mares arden	2	9	570	314	46		360	63,16%	0,01%
	Un paseo colectivo	1	4	68	50	8	5	63	92,65%	
	Collage i acció - El taller i la peça	1	2	30	10	10		20	66,67%	
	El Big Bounce de l'Antic	1	3	150	50	14		64	42,67%	
Novak a l'Antic	2	2	100	26	10		36	36,00%		
Dramaturgies	1	4	200	58	19		77	38,50%		
Comida- Nyamnyam	1	3	150	39	8		47	31,33%		

RESUM TEMPORADA 2016/2017

Periode: de 01/09/2016 a 31/08/2017

Sala	Títol	Setmanes	Funcions	Aforament	Entrades Pagament	Entrades Professionals	Entrades Estrena	Total Espectadors	Ocupació	% Espec. S/Tot.
Antic Teatre	Dia mundial de les persones refugiades	1	1	70		36		36	51,43%	
	Gibbons amateur	1	4	200	59	32		91	45,50%	
	La conquista de lo inútil	1	2	141	101	19		120	85,11%	
	La bellesa	1	4	294	124	112	18	254	86,39%	0,01%
	Mix -en-escene	1	1	85	66	19		85	100,00%	
	Monstruo	1	1	70	57	8		65	92,86%	
	Hasta agotar existencias	1	1	70	56	5		61	87,14%	
	All by myself	1	1	80	75	5		80	100,00%	
	Total Teatre: (60 espectacles)		179	10.202	5.626	1.186	59	6.871	67,35%	0,27%
Barts	Cambuyón	1	5	2.660	858	251	85	1.194	44,89%	0,05%
	In Somni	1	1	534	151		13	164	30,71%	0,01%
	Berto Romero: Sigue con nosotros	7	10	8.464	8.171	170		8.341	98,55%	0,33%
	Antonia San Juan - Mi lucha	5	23	14.585	8.042	434	450	8.926	61,20%	0,35%
	Adán y Eva en Broadway	1	3	2.100		1.240	546	1.786	85,05%	0,07%
	Juan D, y Beatriz -Misión fantasma	1	1	700	324		35	359	51,29%	0,01%
	El petit príncep	11	62	44.206	33.249	1.224	208	34.681	78,45%	1,37%
	100 X 100 Blake	1	6	3.228	1.518	198	256	1.972	61,09%	0,08%
	Peppa Pig - Big Splash Christmas	1	7	5.977	3.953	216	74	4.243	70,99%	0,17%
	El Sevilla: Reflexiones del hombre lengua	1	1	700	537		40	577	82,43%	0,02%
	Mr. Snow-Continúa la leyenda	2	9	6.468	2.142	353	301	2.796	43,23%	0,11%
	Pica pica - Grandes éxitos	1	3	2.793	2.721	46	21	2.788	99,82%	0,11%
	White Rabbit Red Rabbit-Àngel Llàcer	1	1	933	366		295	661	70,85%	0,03%
	White rabbit red rabbit - Jordi Basté	1	1	933	627	114		741	79,42%	0,03%
	Red rock Caperucita, el musical	1	4	1.688	594	95	79	768	45,50%	0,03%
	Voces de Broadway	1	4	1.688	553	86	41	680	40,28%	0,03%
	White Rabbit red Rabbit- Clara Segura	1	1	933	824	85		909	97,43%	0,04%
	White rabbit red rabbit - Nora Navas	1	1	933	165	282		447	47,91%	0,02%
	White rabbit red rabbit-Bruno Oro	1	1	933	665	65		730	78,24%	0,03%
	VI Festival de circ i màgia de Catalunya	1	2	1.400	522	22	64	608	43,43%	0,02%
	White rabbit red rabbit-Berto Romero	1	1	933	868	61		929	99,57%	0,04%
	Noc, un auténtico vodevil	1	1	835	336		39	375	44,91%	0,01%
	Descubriendo a Michael Jackson - Rock en familia	1	1	700	397		36	433	61,86%	0,02%
Tiempo nuevo	1	1	933	611			611	65,49%	0,02%	

RESUM TEMPORADA 2016/2017

Periode: de 01/09/2016 a 31/08/2017

Sala	Títol	Setmanes	Funcions	Aforament	Entrades Pagament	Entrades Professionals	Entrades Estrena	Total Espectadors	Ocupació	% Espec. S/Tot.
Barts	White rabbit red rabbit- Silvia Abril	1	1	933	649	79		728	78,03%	0,03%
	White rabbit red rabbit - Àngels Barceló	1	1	933	127	133		260	27,87%	0,01%
	Quim Masferrer - Temps	1	3	2.799	1.383	75		1.458	52,09%	0,06%
	Susana Baca	1	1	450	267		62	329	73,11%	0,01%
	Joana Serrat	1	1	120	95		25	120	100,00%	
	Maria Arnal & Marcel Bagés	1	1	933	801		130	931	99,79%	0,04%
	Sofia Ellar	1	1	933	875		58	933	100,00%	0,04%
	La vida moderna	1	2	1.866	1.813	33	17	1.863	99,84%	0,07%
	Luar na Lubre + Capercaille	1	1	933	490		49	539	57,77%	0,02%
	John Pizzarelli	1	1	450	292		34	326	72,44%	0,01%
	Anita Zengeza	1	1	120	51		22	73	60,83%	
	Shangri la	1	3	2.100	182	331	283	796	37,90%	0,03%
	Talib Kweli	1	1	636	324		58	382	60,06%	0,02%
	Aterciopelados	1	1	636	370		58	428	67,30%	0,02%
	María Gadú	1	1	636	509		38	547	86,01%	0,02%
	Mongolia, el musical 2.0	1	1	700	249		91	340	48,57%	0,01%
	In crescendo	1	1	636	236		43	279	43,87%	0,01%
	Sombras de La Habana	1	1	700	379		37	416	59,43%	0,02%
	Beth Hart	1	1	1.400	1.117		49	1.166	83,29%	0,05%
Total Teatre: (43 espectacles)		174	123.171	78.403	5.593	3.637	87.633	71,15%	3,45%	
Barts (Espai Club)	Comando Impro	30	30	2.777	1.274	224	27	1.525	54,92%	0,06%
	El suicidi de l'elefant hipotecat	5	5	300	133	26	21	180	60,00%	0,01%
	The quarry men show	3	3	240	107	22	9	138	57,50%	0,01%
	A palo seco	1	1	70	65		5	70	100,00%	
	Why not?	1	1	60	3		57	60	100,00%	
	Why not?	3	3	180	18	69		87	48,33%	
	A palo seco- La rebelión de las Nancys	2	2	120	13	26		39	32,50%	
	Dirty Diamonds	2	2	120	91	2		93	77,50%	
	Reubicant al geni	4	4	280	114	46	34	194	69,29%	0,01%
	Alberto Paz - La banda sonora de tu vida	1	1	60	40			40	66,67%	
	La espera	4	4	280	37	42	26	105	37,50%	
	La terapia	4	4	280	35	38	52	125	44,64%	
	Entrevista peculiar	4	4	400	51	8	8	67	16,75%	

RESUM TEMPORADA 2016/2017

Període: de 01/09/2016 a 31/08/2017

Sala	Títol	Setmanes	Funcions	Aforament	Entrades Pagament	Entrades Professionals	Entrades Estrena	Total Espectadors	Ocupació	% Espec. S/Tot.
Barts (Espai Club)	Lloronas	4	4	400	51	9	8	68	17,00%	
	Hawaii: vuelo 8551- Kohouty	4	8	480	190	23	20	233	48,54%	0,01%
	Sueños americanos	3	3	300	127	5	5	137	45,67%	0,01%
	Sara Pi	1	1	120	101		19	120	100,00%	
	Sanjosex&Carles Belda	1	1	100	76		13	89	89,00%	
	Total Teatre: (18 espectacles)		81	6.567	2.526	540	304	3.370	51,32%	0,13%
Biblioteca de Catalunya	Trau	1	4	623	449	80	38	567	91,01%	0,02%
	Tothom ho sap	1	4	632	539	27	18	584	92,41%	0,02%
	Un obús al cor	5	20	3.457	2.570	272	142	2.984	86,32%	0,12%
	L'hostalera	7	42	8.937	8.099	570	207	8.876	99,32%	0,35%
	Boscós	7	36	8.152	6.008	443	213	6.664	81,75%	0,26%
	Bodas de sangre	7	38	9.970	9.130	516	260	9.906	99,36%	0,39%
	Total Teatre: (6 espectacles)		144	31.771	26.795	1.908	878	29.581	93,11%	1,17%
Casa Milà	Ventura	2	5	125	125			125	100,00%	
	Total Teatre: (1 espectacle)		5	125	125			125	100,00%	0,00%
Club Capitol (Sala 2)	Dos -Juanra Bonet i David Fernández	30	53	14.257	7.745	656		8.401	58,93%	0,33%
	Els homes són de Mart i les dones de Venus	31	174	46.806	26.339	1.113	113	27.565	58,89%	1,09%
	Víctor Parrado	12	22	5.918	1.862	430	148	2.440	41,23%	0,10%
	You say tomato	9	52	13.988	4.716	751	248	5.715	40,86%	0,23%
	David Guapo	14	44	14.606	13.373	214		13.587	93,02%	0,54%
	50 sombras de Andreu	11	37	10.069	4.238	709		4.947	49,13%	0,19%
	Luis Álvaro	1	3	807	136	13		149	18,46%	0,01%
	Orgasmos	8	30	8.070	3.684	177		3.861	47,84%	0,15%
	Total Teatre: (9 espectacles)		415	114.521	62.093	4.063	509	66.665	58,21%	2,63%
Club Capitol (Sala Pepe Rubianes)	David guapo	17	28	13.676	10.973	286		11.259	82,33%	0,44%
	Toni Mogg - Follamigas	15	61	31.843	13.488	1.446		14.934	46,90%	0,59%
	Youplanet -Aurumplay	1	1	522	401	19		420	80,46%	0,02%
	La luz más oscura	5	30	7.884	2.088	675	162	2.925	37,10%	0,12%
	Como en la casa de uno	1	3	807	548	108		656	81,29%	0,03%
	Youplanet - Wismichu	2	2	1.044	613	51		664	63,60%	0,03%
	Big van monólogos	4	4	1.836	872	48		920	50,11%	0,04%
	Youplanet	1	1	522	362	18		380	72,80%	0,01%

RESUM TEMPORADA 2016/2017

Període: de 01/09/2016 a 31/08/2017

Sala	Títol	Setmanes	Funcions	Aforament	Entrades Pagament	Entrades Professionals	Entrades Estrena	Total Espectadors	Ocupació	% Espec. S/Tot.
Club Capitol (Sala Pepe Rubianes)	La vida moderna	1	2	1.044	837	77		914	87,55%	0,04%
	Mongolia, el musical 20	1	1	522	440	47		487	93,30%	0,02%
	Loulogio, a contrapelo	1	1	270	131	8		139	51,48%	0,01%
	Juan Amodeo	1	1	270	116	17		133	49,26%	0,01%
	R. Cimas - J. López . La verdad sobre el oso hormiguero	1	3	1.566	1.181	40		1.221	77,97%	0,05%
	Dani Pérez	1	4	1.080	282	68	70	420	38,89%	0,02%
	Youplanet-Aurumplay	2	2	1.044	936	49		985	94,35%	0,04%
	Colubi y Pepin Tre	1	2	1.044	637	20		657	62,93%	0,03%
	Astronautes	11	56	29.232	8.390	2.284	400	11.074	37,88%	0,44%
	Toni Moog - Blanca Navidad	7	29	15.138	8.907	773		9.680	63,95%	0,38%
	Humor x Amor	1	1	522	271	20		291	55,75%	0,01%
	Magia Family	4	10	2.770	764	236	63	1.063	38,38%	0,04%
	50 sombras de Andreu	8	31	16.182	5.973	839		6.812	42,10%	0,27%
	Big van monólogos científicos	1	1	522	148	7		155	29,69%	0,01%
	Orgasmos	9	36	18.792	6.896	599		7.495	39,88%	0,30%
	Barcelona Guitar Trio	10	14	7.308	2.598	143		2.741	37,51%	0,11%
	Monólogos científicos	2	2	540	201	22		223	41,30%	0,01%
	Galileu	5	26	7.020	1.618	655	235	2.508	35,73%	0,10%
	El test	10	47	12.630	5.639	818		6.457	51,12%	0,25%
	Diario de un cuarentón	8	16	4.320	1.380	115		1.495	34,61%	0,06%
	Dream Nepal	1	1	522	357	2		359	68,77%	0,01%
	Raúl Alcaraz- La N geminada	1	1	270	37	57		94	34,81%	
	Pedro Javier González	2	2	1.044	225	35		260	24,90%	0,01%
Total Teatre: (32 espectacles)			419	181.786	77.309	9.582	930	87.821	48,31%	3,46%
Eixample Teatre	Un muerto muy vivo	5	10	3.000	1.002	82		1.084	36,13%	0,04%
	La ventafocs	4	11	3.300	802	60		862	26,12%	0,03%
	Superstico	6	8	2.400	113	261		374	15,58%	0,01%
	La bella i la bèstia	4	8	2.400	457	261		718	29,92%	0,03%
	Abans de l'estrena	4	16	4.800	213	347	200	760	15,83%	0,03%
	La volta al món	2	4	1.200	140	32		172	14,33%	0,01%
	Sugar	12	51	15.400	8.308	1.163	328	9.799	63,63%	0,39%
	Quin dia més bonic	2	2	620	90	6		96	15,48%	
	Un conte de Nadal	4	6	1.800	526	16	1	543	30,17%	0,02%

RESUM TEMPORADA 2016/2017

Periode: de 01/09/2016 a 31/08/2017

Sala	Títol	Setmanes	Funcions	Aforament	Entrades Pagament	Entrades Professionals	Entrades Estrena	Total Espectadors	Ocupació	% Espec. S/Tot.
Eixample Teatre	Generació de merda	6	7	2.100	627	63	84	774	36,86%	0,03%
	Trencanous	5	13	3.900	1.492	115		1.607	41,21%	0,06%
	El llop i les set cabretes	13	16	4.800	2.003	397	2	2.402	50,04%	0,09%
	Invisible	6	35	10.500	1.565	312	300	2.177	20,73%	0,09%
	L'esperit de Sant Jordi	2	4	1.200	373	41	64	478	39,83%	0,02%
	Rocky horror picture show	1	1	300	119	19		138	46,00%	0,01%
	HD Humor	5	8	2.400	446	111		557	23,21%	0,02%
	Sessió golfa	9	15	2.580	566	35		601	23,29%	0,02%
	Màgia family	16	25	7.500	2.535	128		2.663	35,51%	0,10%
	Todo sobre mi pene	10	24	7.200	1.169	560	234	1.963	27,26%	0,08%
	Fem màgia	1	1	300	11		21	32	10,67%	
	Veganos, el musical	11	12	3.600	436	124	45	605	16,81%	0,02%
	Guassap!	9	15	4.500	966	64	4	1.034	22,98%	0,04%
	Capítol final	6	6	1.800	283			283	15,72%	0,01%
	Sessió golfa de l'humor	4	4	240	117	2		119	49,58%	
	Magia comedy	3	5	1.500	288	81	295	664	44,27%	0,03%
	Total Teatre: (25 espectacles)		307	89.340	24.647	4.280	1.578	30.505	34,14%	1,20%
El Maldà	Sharking Shakespeare	1	2	100	92	8		100	100,00%	
	Les males persones	4	16	800	341	39	26	406	50,75%	0,02%
	Estranha forma de vida	6	12	600	344	25	37	406	67,67%	0,02%
	Les dones sàvies	4	16	800	748	52		800	100,00%	0,03%
	Maldà 1700	5	5	250	176		17	193	77,20%	0,01%
	Mambo	5	24	1.200	449	77	50	576	48,00%	0,02%
	Conte de Tots Sants	4	13	650	272	4	28	304	46,77%	0,01%
	El llarg dinar de Nadal	6	18	910	823	18	36	877	96,37%	0,03%
	Vernissatge	5	17	850	428	44	41	513	60,35%	0,02%
	Close to liza	9	14	700	340	29	73	442	63,14%	0,02%
	Déu és bella	4	24	1.200	624	64	42	730	60,83%	0,03%
	Al cel mos vegem tots plegats	4	4	223	117	14	64	195	87,44%	0,01%
	La Peggy Pickt veu la cara de Déu	3	15	750	305	60	47	412	54,93%	0,02%
	Vremya Musei	3	8	320	129	17	26	172	53,75%	0,01%
	Barbes de balena	5	25	1.250	1.087	47	33	1.167	93,36%	0,05%
	¿Qué fue de Andrés Villarrosa?	3	9	450	131	27	47	205	45,56%	0,01%

RESUM TEMPORADA 2016/2017

Periode: de 01/09/2016 a 31/08/2017

Sala	Títol	Setmanes	Funcions	Aforament	Entrades Pagament	Entrades Professionals	Entrades Estrena	Total Espectadors	Ocupació	% Espec. S/Tot.
El Maldà	Yo inacabo	1	2	100	70	4	2	76	76,00%	
	La perdiu és de qui la caça	1	1	50	44	6		50	100,00%	
	Ignots	5	25	1.250	666	91	46	803	64,24%	0,03%
	Mr. Brownie	8	8	400	200	34	39	273	68,25%	0,01%
	Per si no ens tornem a veure	6	20	1.005	778	63	50	891	88,66%	0,04%
	Maldà enDansa	2	7	350	235	24	16	275	78,57%	0,01%
	Kai Etxaniz en Concert	1	1	50	37	4		41	82,00%	
	La Lloï i el secret d'El Maldà	3	9	450	297	26	42	365	81,11%	0,01%
	Concert Marcel·lí Bayer	1	1	50	13			13	26,00%	
	Total Teatre: (25 espectacles)		296	14.758	8.746	777	762	10.285	69,69%	0,41%
El Rei de la Màgia (El Rei de Màgia)	22 centímetres	2	5	825	115	12		127	15,39%	0,01%
	Incompletos	7	25	4.125	862	91		953	23,10%	0,04%
	¿ Y por qué no?	1	3	495	85	13		98	19,80%	
	80'S Bakery	5	10	1.650	415	35		450	27,27%	0,02%
	Mentalynpos	3	8	1.320	334	57		391	29,62%	0,02%
	Màgia de prop	1	1	165	18	6		24	14,55%	
	Pur	8	22	3.630	1.232	33		1.265	34,85%	0,05%
	Dejavú	1	3	495	70	8		78	15,76%	
	Impossibilista	1	3	495	273	16		289	58,38%	0,01%
	IV Festival El Rei de la màgia	1	6	990	232	80	89	401	40,51%	0,02%
	Gerard Roca Show	6	11	1.815	453	32		485	26,72%	0,02%
	Interludi	1	1	165	23	8		31	18,79%	
	Veure per creure	7	16	2.640	1.159	12		1.171	44,36%	0,05%
	Micky Conesa Màgia de prop	2	5	825	125	12	9	146	17,70%	0,01%
	Peresonal	16	24	3.960	469	64		533	13,46%	0,02%
	En directe !	6	17	2.805	1.306	59		1.365	48,66%	0,05%
	Mag magic show	1	1	165	157	4		161	97,58%	0,01%
	En acció!	1	2	330	103			103	31,21%	
	Más allá de la razón	1	3	495	55	3		58	11,72%	
	Programados	4	11	1.815	283	68		351	19,34%	0,01%
	Mag Màgic & Juliette	5	13	2.145	1.087	34		1.121	52,26%	0,04%
	Llámalo magia	7	13	2.145	361	43		404	18,83%	0,02%
	Mag Fest	1	2	330	304	14		318	96,36%	0,01%

RESUM TEMPORADA 2016/2017

Periode: de 01/09/2016 a 31/08/2017

Sala	Títol	Setmanes	Funcions	Aforament	Entrades Pagament	Entrades Professionals	Entrades Estrena	Total Espectadors	Ocupació	% Espec. S/Tot.
El Rei de la Màgia (El Rei de Màgia)	Stromboli	1	3	495	124	1		125	25,25%	
	Veritas magicum	8	25	4.125	846	29		875	21,21%	0,03%
	Univers fantàstic	1	2	330	71			71	21,52%	
	Màgia d'aprop	1	1	165	27			27	16,36%	
	L'art del misteri	7	14	2.310	270	34		304	13,16%	0,01%
	Milagro!	2	4	660	132	18		150	22,73%	0,01%
	Enigma	4	7	1.155	308	12		320	27,71%	0,01%
	Poker de iaies	1	1	165	27			27	16,36%	
	Total Teatre: (33 espectacles)		262	43.230	11.326	798	98	12.222	28,27%	0,48%
Gran Teatre del Liceu	La flauta màgica	1	5	11.460	10.498	413		10.911	95,21%	0,43%
	Macbeth	3	11	25.212	19.257	1.299	1.035	21.591	85,64%	0,85%
	Aria Kadabra	2	3	4.266	3.050	274		3.324	77,92%	0,13%
	Concert D. Hworostovsky	1	1	2.292	1.973	122		2.095	91,40%	0,08%
	Le nozze di Fígaro	2	7	16.044	14.367	1.112		15.479	96,48%	0,61%
	Rèquiem de Mozart	1	2	4.584	3.139	487		3.626	79,10%	0,14%
	Recital Simon Keenlyside	1	1	2.292	1.104	118		1.222	53,32%	0,05%
	El superbarber de Sevilla	1	2	3.043	2.554	344		2.898	95,23%	0,11%
	Elektra	3	5	11.460	9.174	1.074		10.248	89,42%	0,40%
	Coppélia Julio Bocca	2	5	11.460	8.424	710		9.134	79,70%	0,36%
	Els pastorets	1	2	4.584	2.284	354		2.638	57,55%	0,10%
	La petita flauta màgica	2	3	4.277	4.042	229		4.271	99,86%	0,17%
	Recital S. Radvanovsky	1	1	2.292	1.437	293		1.730	75,48%	0,07%
	Werther	4	13	29.796	19.702	1.671		21.373	71,73%	0,84%
	Prova final Viñas	1	1	2.292	958	10		968	42,23%	0,04%
	Concert final Viñas	1	1	2.292	1.600	127		1.727	75,35%	0,07%
	IT Dansa	1	2	4.584	2.141	30		2.171	47,36%	0,09%
	Ballet Preljocaj	1	5	11.460	7.357	622		7.979	69,62%	0,31%
	Concert Gregory Kunde	1	1	2.292	1.655	122		1.777	77,53%	0,07%
	L'ocell prodigiós	1	2	1.576	760	85		845	53,62%	0,03%
	Quartet	2	5	11.460	6.974	794		7.768	67,78%	0,31%
	Teuzzone	1	2	4.584	2.792	292		3.084	67,28%	0,12%
Thais	1	2	4.584	4.099	466		4.565	99,59%	0,18%	
Rigoletto	3	13	29.796	27.055	1.976		29.031	97,43%	1,14%	

RESUM TEMPORADA 2016/2017

Periode: de 01/09/2016 a 31/08/2017

Sala	Títol	Setmanes	Funcions	Aforament	Entrades Pagament	Entrades Professionals	Entrades Estrena	Total Espectadors	Ocupació	% Espec. S/Tot.
Gran Teatre del Liceu	L'holandès errant	4	8	18.336	14.357	881	261	15.499	84,53%	0,61%
	La fille du régiment	3	6	13.752	10.409	899	225	11.533	83,86%	0,45%
	Cicle Txaikovski Piano	1	1	2.292	1.738	135		1.873	81,72%	0,07%
	Cicle Txaikovski Violí	1	1	2.292	1.842	192		2.034	88,74%	0,08%
	J.Didonato & il Pomo D'Oro	1	1	2.292	1.812	213		2.025	88,35%	0,08%
	Don Giovanni	2	10	22.920	19.473	1.559		21.032	91,76%	0,83%
	Il trovatore	2	9	20.628	14.871	1.758		16.629	80,61%	0,66%
	La vídua alegre	1	1	2.292	1.711	167		1.878	81,94%	0,07%
	Total Teatre: (32 espectacles)		132	292.786	222.609	18.828	1.521	242.958	82,98%	9,57%
Hiroshima	Titans	1	3	321	234	40	32	306	95,33%	0,01%
	Perra de nadie	1	3	321	261	10	40	311	96,88%	0,01%
	Utopia	1	3	321	236	24	35	295	91,90%	0,01%
	Moaré	1	3	321	263	20	38	321	100,00%	0,01%
	Total Teatre: (4 espectacles)		12	1.284	994	94	145	1.233	96,03%	0,05%
Jove Teatre Regina	El meravellós màgic d'Oz	5	13	4.000	2.269	145		2.414	60,35%	0,10%
	El ràpid, un sabater sense follets	3	6	1.800	329	37		366	20,33%	0,01%
	Ningú et va dir que fos fàcil	4	15	3.000	1.643	280		1.923	64,10%	0,08%
	Celebracions	3	11	2.200	545	25	98	668	30,36%	0,03%
	Canta'm un conte	3	10	3.000	1.676	147		1.823	60,77%	0,07%
	Pastorets superestel	4	14	4.460	2.919	317		3.236	72,56%	0,13%
	Godoy y yo	9	29	8.700	815	136	69	1.020	11,72%	0,04%
	La millor carta als reis	3	12	3.840	1.633	178		1.811	47,16%	0,07%
	L'aneguet lleig	4	19	6.080	3.983	412		4.395	72,29%	0,17%
	Mal Martínez-Humor i hòsties	12	12	3.600	1.189	155	123	1.467	40,75%	0,06%
	El llibre de la selva	6	29	9.280	7.287	628	101	8.016	86,38%	0,32%
	El carreró de les bruixes	2	7	2.240	1.123	58		1.181	52,72%	0,05%
	El malalt imaginari	1	3	960	814	92		906	94,38%	0,04%
	Hansel i Gretel	4	15	4.800	2.502	158		2.660	55,42%	0,10%
	Comix- Jordi LP	1	1	300	69	56		125	41,67%	
	Comix- La noche de Parrado	11	15	4.500	1.570	1.233		2.803	62,29%	0,11%
	La cigala i la formiga	4	13	4.166	1.425	147		1.572	37,73%	0,06%
	Comix- La puerta falsa	1	1	300	31	12		43	14,33%	
	Comix-Joaquín Matas	1	1	300	27	128		155	51,67%	0,01%

RESUM TEMPORADA 2016/2017

Periode: de 01/09/2016 a 31/08/2017

Sala	Títol	Setmanes	Funcions	Aforament	Entrades Pagament	Entrades Professionals	Entrades Estrena	Total Espectadors	Ocupació	% Espec. S/Tot.
Jove Teatre Regina	Comix-Loulogio	1	1	300	84	18		102	34,00%	
	Comix- Agustín Duran	1	1	300	192	9		201	67,00%	0,01%
	Comix-Carlitos	1	1	300	65		80	145	48,33%	0,01%
	Comix-Peyu	1	1	300	75		30	105	35,00%	
	Comix-Ignatius	1	1	350	333	17		350	100,00%	0,01%
	Comix - Las sisters-Cabaretillo	1	1	300	35	11		46	15,33%	
	El somiatruites	2	7	2.240	820	104		924	41,25%	0,04%
	Comix-Edu Mutante "Imitologo"	1	1	300	11	14		25	8,33%	
	Total Teatre: (27 espectacles)		240	71.916	33.464	4.517	501	38.482	53,51%	1,52%
La Puntual	Rutines	4	20	1.000	541	24	1	566	56,60%	0,02%
	Un botón en mi cabeza	1	3	150	78	4	3	85	56,67%	
	Pipa, el titella maravella	6	24	1.200	638	16	8	662	55,17%	0,03%
	Malic a la Xina	2	9	450	282	4	6	292	64,89%	0,01%
	Los cuentos de otro	1	5	250	116		8	124	49,60%	
	Tu-Yo	1	5	250	92		6	98	39,20%	
	La cigala i la formiga	3	15	750	613			613	81,73%	0,02%
	Cristóbal Purchinela	1	7	315	203		6	209	66,35%	0,01%
	L'ombra de Pinotxo	4	20	1.000	493	10	11	514	51,40%	0,02%
	Patufet	4	25	1.250	945		17	962	76,96%	0,04%
	Matito	2	10	500	313	2	9	324	64,80%	0,01%
	Animales	2	14	700	521	3	15	539	77,00%	0,02%
	Barrabassades	1	5	200	88		9	97	48,50%	
	Una carretada de contes	1	3	150	74			74	49,33%	
	Gnoma	1	9	450	350		15	365	81,11%	0,01%
	Áventuras de Ratonpérez	2	10	500	351	2	4	357	71,40%	0,01%
	Historieta d'una abraçada	1	5	250	118		8	126	50,40%	
	Los primeros burritos	1	5	250	107		1	108	43,20%	
	Sant Jordi, la Princesa i el Drac	2	13	650	394	2	6	402	61,85%	0,02%
	El mundo de Dondo	1	5	250	111			111	44,40%	
	A Babel amb patinet	1	4	200	72		12	84	42,00%	
	La semilla	2	7	350	188		1	189	54,00%	0,01%
	Los 3 cerditos	1	5	250	183		5	188	75,20%	0,01%
The parachute	1	4	200	158	2	20	180	90,00%	0,01%	

RESUM TEMPORADA 2016/2017

Periode: de 01/09/2016 a 31/08/2017

Sala	Títol	Setmanes	Funcions	Aforament	Entrades Pagament	Entrades Professionals	Entrades Estrena	Total Espectadors	Ocupació	% Espec. S/Tot.
La Puntual	Greta la rateta	4	16	800	601	15	59	675	84,38%	0,03%
	Total Teatre: (27 espectacles)		248	12.315	7.630	84	230	7.944	64,51%	0,31%
LA SECA Espai Brossa	La rebel·lia possible	5	25	2.950	780	78	118	976	33,08%	0,04%
	El darrer dia del cafè de la granota	4	19	950	486	56	50	592	62,32%	0,02%
	Les criades	4	20	1.012	636	46	56	738	72,92%	0,03%
	Una vida al teatre	4	20	2.360	914	174	102	1.190	50,42%	0,05%
	Dolça sodoma meva	4	20	1.000	376	58	50	484	48,40%	0,02%
	Wohnwagen	4	20	2.360	1.375	123	87	1.585	67,16%	0,06%
	Quan arribi la tardor	3	14	662	295	34	48	377	56,95%	0,01%
	Romeu i Julieta	6	22	2.596	1.119	61	114	1.294	49,85%	0,05%
	La Bohèmia	4	12	600	246	42	1	289	48,17%	0,01%
	Amor de Don Perlimplín con Belisa en su jardín	4	20	2.360	1.451	141	118	1.710	72,46%	0,07%
	Sempre teu, Òscar	4	19	950	573	54	50	677	71,26%	0,03%
	Dimarts màgic Akira Fuji	1	1	118	47	6		53	44,92%	
	Realpolitik	4	20	2.231	814	122	111	1.047	46,93%	0,04%
	Oques cretines	4	19	950	349	46	50	445	46,84%	0,02%
	Abans que arribi l'alemany	4	20	2.360	555	111	118	784	33,22%	0,03%
	Protesta	4	20	982	397	41	50	488	49,69%	0,02%
	Õ' Cage Companie	5	20	1.000	270	41	42	353	35,30%	0,01%
	El nen de la neu	1	4	160	57	26		83	51,88%	
	Mag Fest: Adam Rubin + Xavier Tapias	1	2	236	167	37		204	86,44%	0,01%
	Diumenge	5	25	2.478	1.139	289	102	1.530	61,74%	0,06%
	Adam i Eva	5	25	1.350	602	93	50	745	55,19%	0,03%
	Somni d'una nit d'estiu	5	24	2.832	1.766	248	118	2.132	75,28%	0,08%
	Y-X de Laia Alsina i Ci El Martell	4	17	850	347	53	50	450	52,94%	0,02%
	Aüc el so de les esquerdes	4	15	1.770	1.175	204	113	1.492	84,29%	0,06%
Total Teatre: (24 espectacles)			423	35.117	15.936	2.184	1.598	19.718	56,15%	0,78%
La Villarroel	Othelo	5	30	12.240	4.204	453	215	4.872	39,80%	0,19%
	Llegué para irme	5	6	1.506	401	241	168	810	53,78%	0,03%
	La treva	13	72	29.355	24.587	1.069	248	25.904	88,24%	1,02%
	La mare	12	71	28.968	21.959	965	325	23.249	80,26%	0,92%
	Be god is	7	12	3.012	1.408	301		1.709	56,74%	0,07%

RESUM TEMPORADA 2016/2017

Periode: de 01/09/2016 a 31/08/2017

Sala	Títol	Setmanes	Funcions	Aforament	Entrades Pagament	Entrades Professionals	Entrades Estrena	Total Espectadors	Ocupació	% Espec. S/Tot.
La Villarroel	Broken heart story	3	14	5.712	1.428	231	215	1.874	32,81%	0,07%
	Els tres aniversaris	6	35	14.282	6.130	550	393	7.073	49,52%	0,28%
	Paraules encadenades	6	35	14.280	6.462	523	393	7.378	51,67%	0,29%
	Sacrifici	3	10	2.510	693	71	171	935	37,25%	0,04%
	Total Teatre: (9 espectacles)		285	111.865	67.272	4.404	2.128	73.804	65,98%	2,91%
Mercat de les Flors (Graner)	Sâlmon. Txalo Toloza: Extraños mares arden	1	1	100	34	30		64	64,00%	
	Total Teatre: (1 espectacle)		1	100	34	30		64	64,00%	0,00%
Mercat de les Flors (Hiroshima)	Ivo Dimchev: Pproject	1	1	120	93		27	120	100,00%	
	Ivo Dimchev: Fest	1	1	120	94		26	120	100,00%	
	Trajal Harrell: Twenty Looks or Paris is Burning at The Judson	1	1	150	128		22	150	100,00%	0,01%
	Sónia Gómez: Dancers, un projecte de transmissió	1	2	200	88	41		129	64,50%	0,01%
	Total Teatre: (4 espectacles)		5	590	403	41	75	519	87,97%	0,02%
Mercat de les Flors (Pina Bausch)	Sol Picó: La piel del huevo te lo da	1	5	540	445	56	27	528	97,78%	0,02%
	Helena Lizari: Maleable	1	2	187	126	18	27	171	91,44%	0,01%
	Dansmakers Amsterdam : Ondersteboven	1	6	594	533	33		566	95,29%	0,02%
	Sâlmon. Robbie Synge: Douglas	1	1	99	25	44		69	69,70%	
	Mariona Naudin: Kofkino	1	1	99	67	23		90	90,91%	
	Sâlmon. Aimir Perez Galí: The touching community	1	2	198	133	53		186	93,94%	0,01%
	Conde de Torrefiel: Escenas para una conversación ...	1	4	396	331	33	19	383	96,72%	0,02%
	Ciutat Flamenco: Es la hora	1	2	198	184	11		195	98,48%	0,01%
	We love arabs	2	2	198	160	13	24	197	99,49%	0,01%
	What is the world	1	2	198	160	13	24	197	99,49%	0,01%
	Ones	1	2	198	70	31	31	132	66,67%	0,01%
	No se registran conversaciones de interés	1	3	297	243	25	28	296	99,66%	0,01%
	Total Teatre: (12 espectacles)		32	3.202	2.477	353	180	3.010	94,00%	0,12%
	Mercat de les Flors (Sala Maria Aurèlia Capmany)	Tao Dance Theatre: 4 i 5	1	3	1.494	1.409	6	64	1.479	99,00%
Ferran Carvajal: Not a moment too soon		1	3	930	505	85	144	734	78,92%	0,03%
Juan Carlos Lérída: Al baile		1	3	648	369	65		434	66,98%	0,02%
María Pagés: Óyeme con los ojos		2	7	3.066	2.167	203	58	2.428	79,19%	0,10%
Paulo Lameiro: Musicalmente. Concert per nadons		1	4	600	471	50		521	86,83%	0,02%
Compagnie ACT 2: Miravella		2	3	630	560	46		606	96,19%	0,02%
CIA Inger Cecile Bertrán de Lis: Lala Pop		1	3	600	467	33		500	83,33%	0,02%
Sâlmon. Amalia Fernández: En construcción 2		1	1	260			260	260	100,00%	0,01%

RESUM TEMPORADA 2016/2017

Periode: de 01/09/2016 a 31/08/2017

Sala	Títol	Setmanes	Funcions	Aforament	Entrades Pagament	Entrades Professionals	Entrades Estrena	Total Espectadors	Ocupació	% Espec. S/Tot.
Mercat de les Flors (Sala Maria Aurèlia Capmany)	Sâlmon. Cristian Duarte: The hot one hundred	1	1	216	65	70		135	62,50%	0,01%
	Salmon. Jan Martens: The dog days are over	1	1	216	115	101		216	100,00%	0,01%
	Sâlmon. Sociedad Doctor Alonso.: Anarchy	1	2	80	66	13		79	98,75%	
	Cia Mudances: Back Àbac	2	11	4.178	2.975	375	81	3.431	82,12%	0,14%
	Peeping Tom: Moeder	1	4	1.993	1.789	94	100	1.983	99,50%	0,08%
	Aracaladanza: Vuelos	2	10	4.840	3.853	429		4.282	88,47%	0,17%
	Martin Zimmerman. Hallo	1	4	1.512	857	112	109	1.078	71,30%	0,04%
	La Ribot: Another distinguée	1	2	240	201	15	24	240	100,00%	0,01%
	Burrows & Fargion : Hysterical Forniture	1	3	360	156	39	41	236	65,56%	0,01%
	Andreas Constantinou: The WoMANhouse	1	1	216	146		38	184	85,19%	0,01%
	Kidd Pivot. Betroffenheit	1	3	1.452	1.251	85	53	1.389	95,66%	0,05%
	Ciutat Flamenco: Caída del cielo	1	2	996	866	66	60	992	99,60%	0,04%
	Aimar Pérez Galí: Épica	1	3	300	253	45		298	99,33%	0,01%
	The great tamer	2	3	1.470	1.304	86	74	1.464	99,59%	0,06%
	Cementary - Aerites Dance Company	1	2	980	363	30	151	544	55,51%	0,02%
	Aire	1	2	980	398	15	125	538	54,90%	0,02%
	My baby is a queen	1	4	720	540	44	30	614	85,28%	0,02%
	Trànsist & Cuba -Maria Rovira	1	2	954	815	32	106	953	99,90%	0,04%
	Douar-Kader Attou	1	2	876	636	43	66	745	85,05%	0,03%
Total Teatre: (27 espectacles)			89	30.807	22.597	2.182	1.584	26.363	85,57%	1,04%
Mercat de les Flors (Sala Ovidi Montllor)	Esbart Ciutat Comptal: Acròstic	1	2	640	511	50	62	623	97,34%	0,02%
	Barris en dansa. Pies para que os quiero	1	2	640	603	35		638	99,69%	0,03%
	El tigre de yuzu- Kaiseki Teatre	1	3	960	519	45	140	704	73,33%	0,03%
	Invisibles	1	3	960	616	37	33	686	71,46%	0,03%
	El buit	2	2	640	460	32	53	545	85,16%	0,02%
	Cine- La tristura	1	2	640	262	36	82	380	59,38%	0,01%
	Total Teatre: (6 espectacles)			14	4.480	2.971	235	370	3.576	79,82%
Museu d'arqueologia	Corroc	1	8	240	112	63	6	181	75,42%	0,01%
	Total Teatre: (1 espectacle)			8	240	112	63	181	75,42%	0,01%
Nau Ivanow	Teen go time	1	3	150	69			69	46,00%	
	Homo tecnologicus	1	1	54	37			37	68,52%	
	La trinxera	1	4	204	159	1		160	78,43%	0,01%
	Hay demasiadas flores	1	1	54	11	2		13	24,07%	

RESUM TEMPORADA 2016/2017

Periode: de 01/09/2016 a 31/08/2017

Sala	Títol	Setmanes	Funcions	Aforament	Entrades Pagament	Entrades Professionals	Entrades Estrena	Total Espectadors	Ocupació	% Espec. S/Tot.
Nau Ivanow	Mi relación con la comida	1	4	216	56	23		79	36,57%	
	Pánico	1	2	108	23	5		28	25,93%	
	* 1000 Likes	1	1	54		50		50	92,59%	
	Els bons fills	1	3	146	88	17		105	71,92%	
	La Estuardo	1	3	163	126	13		139	85,28%	0,01%
	Esplendor	1	3	162	27	17		44	27,16%	
	Escenes d'una vida amb Hàsters	1	2	109	106			106	97,25%	
	Elogio de la imperfecció	1	3	162	67	16		83	51,23%	
	Adam&Eva, el musical	1	3	164	124	17	6	147	89,63%	0,01%
	El fil vermell	1	2	109	99	5		104	95,41%	
	Hi duc de tot, al bolso . 3a Mostra dels Cívics	1	1	61	56	3		59	96,72%	
	Cuando éramos Lemmings. 3a Mostra dels Cívics	1	1	54	8			8	14,81%	
	Exèrshit! 3a Mostra dels Cívics	1	1	54	35	4	2	41	75,93%	
	A palo seco y la ... 3a. Mostra dels Cívics	1	1	54	6		2	8	14,81%	
	Umbilical	1	3	180	159	15	6	180	100,00%	0,01%
	Sr. Will	1	2	108	10		3	13	12,04%	
	Festival Píndoles 2017	1	1	40	28	12		40	100,00%	
Total Teatre: (21 espectacles)		45	2.406	1.294	200	19	1.513	62,88%	0,06%	
Poble Sec - Barri	Fugit-Kamchatka	1	4	360	293	40	20	353	98,06%	0,01%
	Total Teatre: (1 espectacle)		4	360	293	40	20	353	98,06%	0,01%
Porta 4	Semidéus	4	8	400	118	9	3	130	32,50%	0,01%
	Selecció de personal	4	4	200	58	7		65	32,50%	
	In nomine patris	1	2	100	22		1	23	23,00%	
	Icoñografias	1	1	50	12		1	13	26,00%	
	La capsa del cafè	1	1	50	22	1		23	46,00%	
	Tot és negre	4	4	200	93	5	5	103	51,50%	
	Viento en popa	9	14	700	618	21	4	643	91,86%	0,03%
	Marieta, Marieta	5	10	500	313	8		321	64,20%	0,01%
	El morir de Anselmo	2	2	100	19	2		21	21,00%	
	L'expedient	13	17	868	534	41		575	66,24%	0,02%
	La vedova Goldoni	2	2	100	54	4	2	60	60,00%	
	Ball robot	4	4	200	123	1		124	62,00%	
	Home sweet home	6	6	300	93	7	1	101	33,67%	

RESUM TEMPORADA 2016/2017

Periode: de 01/09/2016 a 31/08/2017

Sala	Títol	Setmanes	Funcions	Aforament	Entrades Pagament	Entrades Professionals	Entrades Estrena	Total Espectadors	Ocupació	% Espec. S/Tot.
Porta 4	T-Love 3000	4	4	200	85	7	1	93	46,50%	
	Xino xano	4	8	400	290	23		313	78,25%	0,01%
	Bienvenidos	3	3	150	21	9	2	32	21,33%	
	Encantada, ¿quieres ser mi pareja?	3	3	150	52	7	1	60	40,00%	
	Bits&beats	2	2	100	19			19	19,00%	
	El petit príncep màgic	1	1	50	15	6		21	42,00%	
	L'aposta	3	5	250	131	3	1	135	54,00%	0,01%
	Te voy a matar mamá	11	12	614	308	169	25	502	81,76%	0,02%
	Contes empaperats	3	3	150	63	5	2	70	46,67%	
	El curso de tu vida	1	2	108	94	3		97	89,81%	
	Dos familias	6	6	311	232	22	13	267	85,85%	0,01%
	La sorpresa del roscón	1	2	100	45	8	5	58	58,00%	
	No tinc por	4	8	480	345	21		366	76,25%	0,01%
	Entre aigua i anís	3	5	250	116	9	6	131	52,40%	0,01%
	Cuarteto	2	3	150	129	11		140	93,33%	0,01%
	Il·luminats	6	6	316	208	4	3	215	68,04%	0,01%
	Els petits llobatons	4	8	480	329	27	2	358	74,58%	0,01%
	Twin sisters clown	2	2	100	27	3		30	30,00%	
	Loopoesia: La risa extinta	2	2	108	19	2	4	25	23,15%	
	Cosas de payasas	2	3	150	39	4	3	46	30,67%	
	Cosmètica de l'enemic	7	7	350	182	6	2	190	54,29%	0,01%
	Lisistrata	4	4	203	197	1		198	97,54%	0,01%
	Cuando éramos lemmings	3	3	150	46	2		48	32,00%	
	Nyam nyam	4	8	478	310	13	1	324	67,78%	0,01%
	Lou Salomé	3	4	200	51	20	3	74	37,00%	
	Nuestra señora de París	2	2	100	73			73	73,00%	
	Mi parce	1	2	100	77	1		78	78,00%	
	No es país para negras	1	2	100	77	1		78	78,00%	
	El drac màgic	5	10	600	368	9		377	62,83%	0,01%
	Fahrenheit	2	2	100	8	1		9	9,00%	
Batallitas	1	1	50	10			10	20,00%		
Fedra	1	2	100	31	2	2	35	35,00%		
La ment incansable	2	2	100	15	2	1	18	18,00%		

RESUM TEMPORADA 2016/2017

Periode: de 01/09/2016 a 31/08/2017

Sala	Títol	Setmanes	Funcions	Aforament	Entrades Pagament	Entrades Professionals	Entrades Estrena	Total Espectadors	Ocupació	% Espec. S/Tot.
Porta 4	Darrere la porta	5	6	300	237	17		254	84,67%	0,01%
	Más allá de Verona	7	7	350	154	6	8	168	48,00%	0,01%
	El pelicà	3	3	150	137			137	91,33%	0,01%
	Edmon	4	4	200	85	8		93	46,50%	
	Nowhere Camp	4	4	200	164	7		171	85,50%	0,01%
	(Des) Encuentros	4	4	200	173	5		178	89,00%	0,01%
	Modo subjuntivo	1	1	50	29		2	31	62,00%	
	Los gatos del desván	1	2	100	95		5	100	100,00%	
	Objetos inanimados	1	1	42	42			42	100,00%	
	Les fúries aventure	1	2	100	76	3	2	81	81,00%	
	Com nos tornem	1	2	100	21	2	3	26	26,00%	
	Entrellençols	1	1	50	14		4	18	36,00%	
	Pura	1	2	100	22	3		25	25,00%	
	Tokyo. Pieza para un atleta	1	2	100	41			41	41,00%	
	Total Teatre: (64 espectacles)		253	13.058	7.381	558	118	8.057	61,70%	0,32%
Sala Atrium	Cinco tonos de color azul	2	10	540	236	43	28	307	56,85%	0,01%
	El conte de l'estrella	2	3	162	29	15		44	27,16%	
	Tamar, la filla de Chagall	1	5	270	140	20		160	59,26%	0,01%
	Els tres porquets	1	2	108	75	3		78	72,22%	
	Amanda T	4	21	1.134	641	112	79	832	73,37%	0,03%
	Cas Caputxeta	1	2	108	22	19		41	37,96%	
	Roda el món	1	2	108	24			24	22,22%	
	Ubuntu	2	2	108	49	8		57	52,78%	
	Osset Meu & The sound Box	2	4	216	47	3		50	23,15%	
	Nora	6	23	1.242	759	124	50	933	75,12%	0,04%
	L'ombra del pessebre	1	1	54	15			15	27,78%	
	Júlia	5	26	1.404	691	114	38	843	60,04%	0,03%
	Alícia	4	19	1.028	513	67	34	614	59,73%	0,02%
	Ah ! (Judith)	2	11	594	349	36	36	421	70,88%	0,02%
	Nina	5	24	1.296	407	55	35	497	38,35%	0,02%
	Mafia	2	10	540	443	44	33	520	96,30%	0,02%
	Watching Peeping Tom	2	10	540	147	48	38	233	43,15%	0,01%
	Juana Inés, paráfrasis de sí misma	1	5	230	105	25	20	150	65,22%	0,01%

RESUM TEMPORADA 2016/2017

Periode: de 01/09/2016 a 31/08/2017

Sala	Títol	Setmanes	Funcions	Aforament	Entrades Pagament	Entrades Professionals	Entrades Estrena	Total Espectadors	Ocupació	% Espec. S/Tot.
Sala Atrium	Total Teatre: (18 espectacles)		180	9.682	4.692	736	391	5.819	60,10%	0,23%
Sala Beckett	Kilòmetres	3	11	1.015	334	107	95	536	52,81%	0,02%
	La desaparició de Wendy	10	40	7.122	3.257	434	174	3.865	54,27%	0,15%
	Odisseus	4	13	1.829	1.493	69	124	1.686	92,18%	0,07%
	De carenes al cel	3	15	2.760	595	128	159	882	31,96%	0,03%
	El rey del Gurugú	1	2	184	64	24		88	47,83%	
	Nador	1	2	184	73	11		84	45,65%	
	Sous la plage	1	2	184	150	28		178	96,74%	0,01%
	Dybbuk	5	24	4.416	1.422	171	174	1.767	40,01%	0,07%
	Beautiful Losers: Lichen-Man/ The Shaggs	1	2	186	163	22		185	99,46%	0,01%
	Joan Margarit i els seus poetes	1	1	92	37	7		44	47,83%	
	Wasted	4	13	1.453	1.090	146	87	1.323	91,05%	0,05%
	El dolor de la bellesa. Roger Mas i amics	1	1	114	88	26		114	100,00%	
	La cirera i la garrofa: Llullificar, llullificable i llullificatiu	1	1	92	71	20		91	98,91%	
	GualWhitman	1	1	92	52	22		74	80,43%	
	Alcohols	1	1	92	37	23		60	65,22%	
	Crotch	1	4	369	273	36		309	83,74%	0,01%
	Eva i Adela als afores	6	21	2.730	661	245	120	1.026	37,58%	0,04%
	Limbo	2	8	760	672	82		754	99,21%	0,03%
	Slam d'escriptura	1	1	92	63	13		76	82,61%	
	Dels llargs camins	1	2	184	28	7		35	19,02%	
	Atlantis	1	3	600	445	149		594	99,00%	0,02%
	Argentinamiento	3	12	1.105	559	75	83	717	64,89%	0,03%
	Ciutat de vidre	3	14	1.400	510	101	92	703	50,21%	0,03%
	Un tret al cap	5	27	5.249	4.641	399	197	5.237	99,77%	0,21%
	Tender Napalm	2	4	414	264	39	102	405	97,83%	0,02%
	Slash o les apories de l'avantguarda	1	2	168	69	48		117	69,64%	
	Total Teatre: (26 espectacles)		227	32.886	17.111	2.432	1.407	20.950	63,70%	0,83%
Sala Fènix	La Clara tenia un drac	3	6	290	207	1	2	210	72,41%	0,01%
	Vibubel·la vivaldi	4	4	232	201			201	86,64%	0,01%
	Blanca desvelada	5	20	860	692	47	45	784	91,16%	0,03%
	Cabaret leCOQ	2	8	360	260		2	262	72,78%	0,01%

RESUM TEMPORADA 2016/2017

Període: de 01/09/2016 a 31/08/2017

Sala	Títol	Setmanes	Funcions	Aforament	Entrades Pagament	Entrades Professionals	Entrades Estrena	Total Espectadors	Ocupació	% Espec. S/Tot.
Sala Fènix	Festa a la granja	1	2	90	60		2	62	68,89%	
	Shhh ... el col·leccionista de sons	4	5	260	255			255	98,08%	0,01%
	Bruto. El poder o la virtut	3	12	540	278	21	78	377	69,81%	0,01%
	El flautista de Hamelín	3	6	270	157		2	159	58,89%	0,01%
	Poemes visuals	1	4	180	125	2	13	140	77,78%	0,01%
	El tresor del pirata	2	8	360	245			245	68,06%	0,01%
	El drac màgic	6	12	540	516		2	518	95,93%	0,02%
	Parias	1	4	180	105	11	10	126	70,00%	
	El pelo de Clarín	1	2	90	41		6	47	52,22%	
	Ros	1	4	180	69		10	79	43,89%	
	En Patufet	5	10	450	415			415	92,22%	0,02%
	Gabinete onírico	1	4	164	138	4	10	152	92,68%	0,01%
	Via je je	2	7	315	168	13	14	195	61,90%	0,01%
	No me llames solsticio llámame otoño	1	1	45	26		4	30	66,67%	
	desCONCERT	1	1	45	12		3	15	33,33%	
	Mallorca vers a vers	2	2	90	40	2	16	58	64,44%	
	IAIA memòria històrica	2	8	360	193	4	9	206	57,22%	0,01%
	Sopa de pedra	2	4	180	113	1		114	63,33%	
	A la una, el sol i la lluna	1	2	90	90			90	100,00%	
	Xino xano	1	8	370	370			370	100,00%	0,01%
	La iaia, memòria històrica	1	13	540	267		37	304	56,30%	0,01%
	El ball dels avis	2	4	186	55			55	29,57%	
	A la una el sol i la lluna	4	7	350	315			315	90,00%	0,01%
	El bals dels avis	1	8	360	94			94	26,11%	
	Simplicitats	1	4	180	129			129	71,67%	0,01%
	Mary Frankenstein Shelley	2	8	365	270			270	73,97%	0,01%
	Les col·leccionistes d'emocions	1	6	270	201			201	74,44%	0,01%
	Dios de la comedia	1	12	540	128			128	23,70%	0,01%
	La leyenda del valiente	1	4	180	76			76	42,22%	
	Engrunes	1	4	180	99			99	55,00%	
Gags on trix	1	4	180	45			45	25,00%		
La formiga Pipa	1	6	270	128			128	47,41%	0,01%	
Nyam nyam	1	7	462	462			462	100,00%	0,02%	

RESUM TEMPORADA 2016/2017

Periode: de 01/09/2016 a 31/08/2017

Sala	Títol	Setmanes	Funcions	Aforament	Entrades Pagament	Entrades Professionals	Entrades Estrena	Total Espectadors	Ocupació	% Espec. S/Tot.
Sala Fènix	Hem escollit	1	9	405	119			119	29,38%	
	The best of the worst	1	4	180	119			119	66,11%	
	Trapped	1	4	180	97			97	53,89%	
	El cowboy de la triste figura	1	4	180	81			81	45,00%	
	Faules	1	6	270	121			121	44,81%	
	Hom!	1	3	135	51			51	37,78%	
	El gegant del Pi	1	16	720	634			634	88,06%	0,02%
	En los vórtices del vértigo	1	4	180	117			117	65,00%	
	La rateta que escombrava l'escaleta	1	4	180	41			41	22,78%	
	Houdini, el arte de la fuga	1	8	360	77			77	21,39%	
	Els 3 porquets	1	8	360	235			235	65,28%	0,01%
	Frida Kahlo viva la vida	1	8	360	300			300	83,33%	0,01%
Total Teatre: (50 espectacles)			309	14.114	9.037	106	265	9.408	66,66%	0,37%
Sala Flyhard	L'última nit del món	4	23	1.035	647	45		692	66,86%	0,03%
	El niño de la tele	4	22	990	418	50	29	497	50,20%	0,02%
	L'home sense veu	14	64	2.816	1.670	108	37	1.815	64,45%	0,07%
	Marla Singer	1	3	75			75	75	100,00%	
	La noia de la Lampada	1	3	90		90		90	100,00%	
	La invasió de l'espai	1	3	90		90		90	100,00%	
	La trinxera	3	12	540	432	21	22	475	87,96%	0,02%
	Refraccions	9	44	1.980	1.152	94	45	1.291	65,20%	0,05%
	Life Spoiler	9	45	1.935	1.699	163	39	1.901	98,24%	0,07%
	Total Teatre: (9 espectacles)		219	9.551	6.018	661	247	6.926	72,52%	0,27%
Sala Muntaner	Anima	1	5	750	393	24	105	522	69,60%	0,02%
	Madame Bovary	4	20	2.000	564	168	98	830	41,50%	0,03%
	Posesión hipnótica	16	54	6.600	3.910	180	117	4.207	63,74%	0,17%
	M.A.R.I.L.U.L.A	4	20	2.010	345	62	110	517	25,72%	0,02%
	Delikatessen	4	20	2.000	585	110	97	792	39,60%	0,03%
	El test	7	29	4.100	2.898	241	136	3.275	79,88%	0,13%
	Hypnos Vol.2	25	77	8.650	5.704	168	70	5.942	68,69%	0,23%
	Paradís pintat	4	20	2.000	937	132	87	1.156	57,80%	0,05%
	La rebel·lia possible	5	24	2.428	594	121	122	837	34,47%	0,03%
	L'electe	6	30	4.500	3.538	292	139	3.969	88,20%	0,16%

RESUM TEMPORADA 2016/2017

Periode: de 01/09/2016 a 31/08/2017

Sala	Títol	Setmanes	Funcions	Aforament	Entrades Pagament	Entrades Professionals	Entrades Estrena	Total Espectadors	Ocupació	% Espec. S/Tot.
Sala Muntaner	Dansa de mort	9	39	3.900	1.229	405	89	1.723	44,18%	0,07%
	Cabareta	3	13	1.300	634	347	90	1.071	82,38%	0,04%
	Total Teatre: (12 espectacles)		351	40.238	21.331	2.250	1.260	24.841	61,74%	0,98%
saT! Sant Andreu Teatre	Así en la tierra como en el cielo	1	2	400	184			184	46,00%	0,01%
	Jazzing. Sant Andreu Jazz Band	1	1	383	299	32		331	86,42%	0,01%
	Jazzing. Lugi Grasso & Friends	1	1	383	83	20		103	26,89%	
	Jazzing. Pol Omedes/Martín Leiton	1	1	383	138	24		162	42,30%	0,01%
	Jazzing. Sant Andreu Jazz Band	1	1	383	213	68		281	73,37%	0,01%
	30 elefants sota un paraigua	1	2	200	149	18		167	83,50%	0,01%
	Núvols	1	3	255	243	7		250	98,04%	0,01%
	El petit príncep	3	15	4.500	1.972	202		2.174	48,31%	0,09%
	Kova	1	2	400	326	30	44	400	100,00%	0,02%
	Almazuela	1	2	400	76	14		90	22,50%	
	Teatre i Literatura	6	29	8.700	6.449	275		6.724	77,29%	0,26%
	Dekonzert	3	10	3.000	977	135		1.112	37,07%	0,04%
	Sensacional	1	3	240	240			240	100,00%	0,01%
	Cicle Ensisa't: Cesk Freixas -Gira "Protesta"	1	1	371	286	37		323	87,06%	0,01%
	All about	1	2	400	81	16		97	24,25%	
	Dins la meva casa infinita	2	5	1.300	752	94		846	65,08%	0,03%
	El Comte Arnau	2	4	1.200	675	55		730	60,83%	0,03%
	EnciSa't: Sr. Chinarro "El progreso"	1	1	371	63	6		69	18,60%	
	La rateta que escombrava l'escaleta	4	19	5.700	3.044	271		3.315	58,16%	0,13%
	Missió sonada	1	1	300	185	11		196	65,33%	0,01%
	Cicle EnciSa't: CyBee	1	1	371	82	15		97	26,15%	
	15 anys de TND	1	2	400	139		77	216	54,00%	0,01%
	Alícia	2	3	700	174	26		200	28,57%	0,01%
	Cicle EnciSa't: 9Son	1	1	371	203	18		221	59,57%	0,01%
	Nit de reis	2	7	2.349	1.721	137		1.858	79,10%	0,07%
	Cicle EnciSa't: Concert de Nadal amb Cor Geriona	1	1	300	99	18		117	39,00%	
	Iron Modvm	1	2	400	277	32	83	392	98,00%	0,02%
	Cromàtic	1	2	600	420	65		485	80,83%	0,02%
	Plors de cocodril	3	11	3.300	1.188	218		1.406	42,61%	0,06%
	Cicle Encisa?T: Oceans de Clara Peya	1	1	371	321		50	371	100,00%	0,01%

RESUM TEMPORADA 2016/2017

Periode: de 01/09/2016 a 31/08/2017

Sala	Títol	Setmanes	Funcions	Aforament	Entrades Pagament	Entrades Professionals	Entrades Estrena	Total Espectadors	Ocupació	% Espec. S/Tot.	
saT! Sant Andreu Teatre	Com s'escriu una cançó	1	3	900	565	38		603	67,00%	0,02%	
	Akàshia, el viatge de la llum	3	15	4.500	2.404	259		2.663	59,18%	0,10%	
	La llei de Lassus	1	3	900	507	57		564	62,67%	0,02%	
	Tubs del món	1	6	1.800	1.371	122		1.493	82,94%	0,06%	
	A palo seco	1	2	400	194	19	20	233	58,25%	0,01%	
	Lalolaballa	1	2	400	75	16		91	22,75%		
	La nena dels pardals	3	11	3.300	1.987	216	114	2.317	70,21%	0,09%	
	The Missing	1	2	600	331	15		346	57,67%	0,01%	
	Premis coreogràfics IT	1	2	600	411	64		475	79,17%	0,02%	
	Bombolles de paper	1	2	600	498	31		529	88,17%	0,02%	
	El Jan Totlifan	2	15	4.500	2.632	318		2.950	65,56%	0,12%	
	Un món i un munt de dracs	1	5	1.500	1.165	126		1.291	86,07%	0,05%	
	Festival Dansat: Sessió 6.4.3	1	1	200	88		53	141	70,50%	0,01%	
	Festival Dansat: Barris en dansa. Pies para qué os quiero	1	1	300	281	2		283	94,33%	0,01%	
	Festival Dansat: Time takes the time time takes	1	1	200	110	20		130	65,00%	0,01%	
	Festival Dansat: Yi-ha	1	1	200	83	8		91	45,50%		
	Festival Dansat: Novembre	1	1	200	107	16		123	61,50%		
	Freaky	1	5	1.500	916	69		985	65,67%	0,04%	
	Pinotxo	3	10	3.000	977	122		1.099	36,63%	0,04%	
	Pirate Island	1	2	600	349	33		382	63,67%	0,02%	
	Fly away	1	1	300	113	15		128	42,67%	0,01%	
	Wavelength	1	2	600	256	16		272	45,33%	0,01%	
	Punto y seguido	1	2	400	318		47	365	91,25%	0,01%	
	L'eruga voladora	1	3	305	300	5		305	100,00%	0,01%	
	AfroNora	1	8	2.800	2.182	247		2.429	86,75%	0,10%	
	La gallina dels ous d'or	1	2	766	185	10	45	240	31,33%	0,01%	
	Man Ray	1	2	400	120	6	68	194	48,50%	0,01%	
	El col·leccionista de pors	1	2	396	174	7	36	217	54,80%	0,01%	
	Total Teatre: (60 espectacles)			248	70.598	39.758	3.701	637	44.096	62,46%	1,74%
	Teatre Apolo	Viva Broadway	1	5	4.700	1.627	155		1.782	37,91%	0,07%
Enfrentados		10	57	54.140	9.455	1.280	145	10.880	20,10%	0,43%	
El libro de la selva		4	4	2.720	809	83		892	32,79%	0,04%	
Moustache		12	66	60.900	13.241	3.572	631	17.444	28,64%	0,69%	

RESUM TEMPORADA 2016/2017

Periode: de 01/09/2016 a 31/08/2017

Sala	Títol	Setmanes	Funcions	Aforament	Entrades Pagament	Entrades Professionals	Entrades Estrena	Total Espectadors	Ocupació	% Espec. S/Tot.
Teatre Apolo	Las aventuras de Aladín	2	4	2.720	182	31		213	7,83%	0,01%
	Hansel y Gretel	4	4	2.720	300	30		330	12,13%	0,01%
	Las princesas también se tiran pedos	4	4	2.720	351	46		397	14,60%	0,02%
	Por humor al arte	7	22	20.240	8.476	285	225	8.986	44,40%	0,35%
	Michael's Legacy	1	5	4.600	2.764	138		2.902	63,09%	0,11%
	ABBA	3	12	11.040	3.034	227	493	3.754	34,00%	0,15%
	Broadway	2	8	7.360	2.716	126	232	3.074	41,77%	0,12%
	Total Teatre: (11 espectacles)		191	173.860	42.955	5.973	1.726	50.654	29,13%	2,00%
Teatre Borràs	El bon pare	6	37	26.640	6.571	791	131	7.493	28,13%	0,30%
	Sota teràpia	22	132	95.025	48.467	3.784	429	52.680	55,44%	2,08%
	Goyo Jiménez	21	22	15.840	15.290	271		15.561	98,24%	0,61%
	Opera for Kids	17	20	14.400	5.564	1.749	231	7.544	52,39%	0,30%
	Vides privades	9	52	37.440	10.927	1.246	534	12.707	33,94%	0,50%
	Jorge Cremades	1	2	1.440	1.229	43		1.272	88,33%	0,05%
	Faemino y Cansado	1	6	4.320	4.222	61		4.283	99,14%	0,17%
	Serlo o no	4	23	16.560	3.966	747	346	5.059	30,55%	0,20%
	Total Teatre: (8 espectacles)		294	211.665	96.236	8.692	1.671	106.599	50,36%	4,20%
Teatre Coliseum	Gente bien	38	248	214.770	148.636	9.265	855	158.756	73,92%	6,26%
	Sound six	1	1	855	523	159		682	79,77%	0,03%
	Cenicienta	3	16	13.700	3.339	901	419	4.659	34,01%	0,18%
	Pink Martini	1	1	1.100	1.029	71		1.100	100,00%	0,04%
	Total Teatre: (4 espectacles)		266	230.425	153.527	10.396	1.274	165.197	71,69%	6,51%
Teatre Condal	Avui no sopem	11	74	50.110	18.708	782	615	20.105	40,12%	0,79%
	Las noches del Club de la Comedia	29	29	19.807	14.823	370		15.193	76,71%	0,60%
	Geronimo Stilton: Gran retorn a Fantasia, el musical	13	85	58.055	22.325	2.456	672	25.453	43,84%	1,00%
	Un Cap d'Any amb el Mag Lari	1	1	683	622	5		627	91,80%	0,02%
	Homes, la comèdia musical	12	74	50.267	18.173	2.228	609	21.010	41,80%	0,83%
	Compadres para siempre	1	2	1.366	750	28		778	56,95%	0,03%
	Con un canto en los dientes	3	15	10.245	1.252	619	340	2.211	21,58%	0,09%
	Total Teatre: (7 espectacles)		280	190.533	76.653	6.488	2.236	85.377	44,81%	3,36%
Teatre del Raval	Orgasmos, la Comedia	25	89	12.745	10.145	139		10.284	80,69%	0,41%
	The Rocky horror dramakuin show (Audience participation)	1	3	417	179	6		185	44,36%	0,01%
	Testimoni de càrrec	16	46	6.438	2.792	438		3.230	50,17%	0,13%

RESUM TEMPORADA 2016/2017

Periode: de 01/09/2016 a 31/08/2017

Sala	Títol	Setmanes	Funcions	Aforament	Entrades Pagament	Entrades Professionals	Entrades Estrena	Total Espectadors	Ocupació	% Espec. S/Tot.	
Teatre del Raval	Màgia junior	30	53	7.367	2.871	99		2.970	40,31%	0,12%	
	Assaig T4- 21ª Mostra de Teatre de Barcelona	1	1	139	24		4	28	20,14%		
	Enemies - 21ª Mostra de Teatre de Barcelona	1	1	139	23		7	30	21,58%		
	L'aposta - 21ª Mostra de Teatre de Barcelona	1	1	139	24		8	32	23,02%		
	La cel·la - 21ª Mostra de Teatre de Barcelona	1	1	139	31		8	39	28,06%		
	Tot és negre - 21ª Mostra de Teatre de Barcelona	1	1	139	37		5	42	30,22%		
	La trinxera - 21ª Mostra de Teatre de Barcelona	1	1	139	25		3	28	20,14%		
	La paradoxa de Protàgores- 21ª Mostra de Teatre de Barcelona	1	1	139	126		7	133	95,68%	0,01%	
	Ve de nou (sobretot al principi)- 21ª Mostra de Teatre de	1	1	139	18		6	24	17,27%		
	Llimacs- 21ª Mostra de Teatre de Barcelona	1	1	139	50		3	53	38,13%		
	Cordones rojos - 21ª Mostra de Teatre de Barcelona	1	1	139	68		7	75	53,96%		
	Perras - 21ª Mostra de Teatre de Barcelona	1	1	139	13		6	19	13,67%		
	Erbeste- 21ª Mostra de Teatre de Barcelona	1	1	139	13		8	21	15,11%		
	Mal Martínez - Humor i hòsties	7	9	1.279	671	172	138	981	76,70%	0,04%	
	El miracle d'Anne Sullivan	16	57	7.923	3.287	471	117	3.875	48,91%	0,15%	
	Gabriel Córdoba Superstar	10	10	1.390	451	5	26	482	34,68%	0,02%	
	Al i Oli	5	20	2.780	360	95	126	581	20,90%	0,02%	
	La festa del temps	1	1	139	7		45	52	37,41%		
	Separades ... i què?	4	11	1.529	252	166	95	513	33,55%	0,02%	
	Vaya Show!	4	7	973	286	91	78	455	46,76%	0,02%	
	Sexo sentido	4	8	1.112	196	122	79	397	35,70%	0,02%	
	Total Teatre: (24 espectacles)		326	45.760	21.949	1.804	776	24.529	53,60%	0,97%	
	Teatre Gaudí Barcelona (Sala Gran)	Una família indecent	8	33	5.610	1.602	322		1.924	34,30%	0,08%
		Oliver Twist	16	34	5.184	1.762	90	74	1.926	37,15%	0,08%
El despertar de la primavera		14	67	10.586	6.411	490	141	7.042	66,52%	0,28%	
Te lo contaré en un viaje		9	18	738	358	54	22	434	58,81%	0,02%	
Amics íntims		10	47	7.510	2.290	338	85	2.713	36,13%	0,11%	
Generació de merda		9	33	4.884	1.324	259	115	1.698	34,77%	0,07%	
Singing talent show		6	12	1.872	549	82	131	762	40,71%	0,03%	
Cançons per un nou món		2	12	1.776	70	41	12	123	6,93%		
Sota la catifa		5	27	3.924	2.359	72	100	2.531	64,50%	0,10%	
Total Teatre: (9 espectacles)		283	42.084	16.725	1.748	680	19.153	45,51%	0,75%		

RESUM TEMPORADA 2016/2017

Periode: de 01/09/2016 a 31/08/2017

Sala	Títol	Setmanes	Funcions	Aforament	Entrades Pagament	Entrades Professionals	Entrades Estrena	Total Espectadors	Ocupació	% Espec. S/Tot.
Teatre Gaudí Barcelona (Sala Petita)	Quitapenas	8	30	1.230	635	168		803	65,28%	0,03%
	Shakespeare en Berlín	1	5	440	166	30	48	244	55,45%	0,01%
	Fuita i martiri de St. Andreu Milà	3	8	328	81	14	8	103	31,40%	
	Total Teatre: (3 espectacles)		43	1.998	882	212	56	1.150	57,56%	0,05%
Teatre Goya	Caiguts del cel	6	40	20.474	9.056	671	17	9.744	47,59%	0,38%
	Art	27	179	91.290	79.363	2.037	325	81.725	89,52%	3,22%
	Ultrashow	14	14	7.140	2.865	78		2.943	41,22%	0,12%
	La autora de Las meninas	7	37	18.910	11.400	692	462	12.554	66,39%	0,49%
	El preu	8	45	22.950	15.324	619		15.943	69,47%	0,63%
	Total Teatre: (5 espectacles)		315	160.764	118.008	4.097	804	122.909	76,45%	4,84%
Teatre Grec	Dresden Frankfurt dance company	1	2	4.210	2.674	85	1.423	4.182	99,33%	0,16%
	La fiesta - Israel Galván	1	2	4.210	2.668	137	209	3.014	71,59%	0,12%
	Tempo rubato- Mayte Martín	1	1	2.105	1.339		191	1.530	72,68%	0,06%
	Vagamundo - Banda Municipal de Barcelona	1	1	2.105	1.064		193	1.257	59,71%	0,05%
	Equilibri - Blaumut	1	1	2.105	1.374		218	1.592	75,63%	0,06%
	Vinici Capossela	1	1	2.105	1.081		169	1.250	59,38%	0,05%
	Halka-Groupe acrobatique de Tanger	1	2	4.210	2.131	106	532	2.769	65,77%	0,11%
	Fermín Muguruza	1	1	2.105	885		898	1.783	84,70%	0,07%
	Tempo de luz	1	1	2.105	1.006		188	1.194	56,72%	0,05%
	Mishima i Joan Miquel Oliver	1	1	2.105	1.969		130	2.099	99,71%	0,08%
	Calígula	1	4	8.420	6.050	200	422	6.672	79,24%	0,26%
	Rumberos, pugni a l'escenari	1	1	2.105	1.438	300	324	2.062	97,96%	0,08%
	Nit de musicals	1	2	4.210	3.994	67	133	4.194	99,62%	0,17%
	Troianas	1	1	2.105	1.970		135	2.105	100,00%	0,08%
	Jordi Savall- Hespèrion XXI	1	1	2.105	1.922		116	2.038	96,82%	0,08%
	Brodas Bros	1	1	2.105	425		254	679	32,26%	0,03%
	Chano Domínguez	1	1	2.105	391		1.185	1.576	74,87%	0,06%
	El comte Arnau	1	1	2.105	305		135	440	20,90%	0,02%
	Reolad	1	1	2.105	581		234	815	38,72%	0,03%
	Apariencias	1	1	2.105	630		344	974	46,27%	0,04%
	Morgan	1	1	2.105	289		264	553	26,27%	0,02%
	Bora Dugi	1	1	2.105	362		439	801	38,05%	0,03%
Rent en concert	1	1	2.105	1.141		458	1.599	75,96%	0,06%	

RESUM TEMPORADA 2016/2017

Periode: de 01/09/2016 a 31/08/2017

Sala	Títol	Setmanes	Funcions	Aforament	Entrades Pagament	Entrades Professionals	Entrades Estrena	Total Espectadors	Ocupació	% Espec. S/Tot.
Teatre Grec	Dolce Vita	1	1	2.105	1.105		400	1.505	71,50%	0,06%
	Andrea Motis	1	1	2.105	1.391		462	1.853	88,03%	0,07%
	Paco Ibañez	1	1	2.105	712		335	1.047	49,74%	0,04%
	Total Teatre: (26 espectacles)		33	69.465	38.897	895	9.791	49.583	71,38%	1,95%
Teatre Lliure (Espai Lliure)	La Note d'a Cote	2	10	1.420	995	139	130	1.264	89,01%	0,05%
	Revolta de bruixes	5	29	4.408	3.647	320	139	4.106	93,15%	0,16%
	Història	3	18	2.736	1.847	169	140	2.156	78,80%	0,08%
	Ragazzo	3	15	2.295	1.937	218	140	2.295	100,00%	0,09%
	Filla del seu Pare	2	12	1.860	1.489	194	152	1.835	98,66%	0,07%
	Masacre	2	12	1.836	1.519	158	144	1.821	99,18%	0,07%
	Maternitat d'Elna	1	7	1.071	856	63	111	1.030	96,17%	0,04%
	Cúbit	2	12	1.836	1.236	155	148	1.539	83,82%	0,06%
	Històries d'Istanbul	1	4	612	417	75	51	543	88,73%	0,02%
	Oklahoma	1	3	459	204	30	46	280	61,00%	0,01%
	Total Teatre: (10 espectacles)		122	18.533	14.147	1.521	1.201	16.869	91,02%	0,66%
Teatre Lliure (Gràcia)	L'inframón	4	22	4.361	3.032	275	183	3.490	80,03%	0,14%
	Relato de un naufragó	5	29	5.787	4.973	404	182	5.559	96,06%	0,22%
	Rhümia	6	27	5.238	4.200	353	154	4.707	89,86%	0,19%
	Davant la jubilació	4	21	4.156	3.551	297	183	4.031	96,99%	0,16%
	Jane Eyre	5	28	6.057	5.321	541	195	6.057	100,00%	0,24%
	Dale recuerdos	1	3	642	344	44	133	521	81,15%	0,02%
	Complete Works	1	36	3.600	2.013	303		2.316	64,33%	0,09%
	Five Easy Pieces	1	3	597	396	57	144	597	100,00%	0,02%
	Las personas del verbo	4	23	4.560	3.608	325	191	4.124	90,44%	0,16%
	Hamlet	4	21	4.179	3.650	341	188	4.179	100,00%	0,16%
	Nit de Reis	1	4	796	532	45	80	657	82,54%	0,03%
	Total Teatre: (11 espectacles)		217	39.973	31.620	2.985	1.633	36.238	90,66%	1,43%
	Teatre Lliure (Sala Fabià Puigserver)	Brickman Brando Bubble Boom	1	4	952	490	89	219	798	83,82%
House in Asia		1	4	1.692	613	156	260	1.029	60,82%	0,04%
Katastrophe		1	3	714	257	46	190	493	69,05%	0,02%
Orestea 1. Agamennone		1	3	1.851	1.155	83	268	1.506	81,36%	0,06%
Orestea 2 i 3. Coefore i Eumenidi		1	3	1.851	769	99	267	1.135	61,32%	0,04%
In memoriam		5	27	12.582	10.948	671	436	12.055	95,81%	0,48%

RESUM TEMPORADA 2016/2017

Període: de 01/09/2016 a 31/08/2017

Sala	Títol	Setmanes	Funcions	Aforament	Entrades Pagament	Entrades Professionals	Entrades Estrena	Total Espectadors	Ocupació	% Espec. S/Tot.
Teatre Lliure (Sala Fabià Puigserver)	Renard o el llibre de les Bèsties	4	20	2.855	2.426	285	124	2.835	99,30%	0,11%
	Les noces de Fígaro	8	40	26.564	14.988	741	645	16.374	61,64%	0,65%
	Moby Dick	5	41	1.230	1.051	102		1.153	93,74%	0,05%
	Macadmia Nut Brittle	1	2	1.006	471	25	275	771	76,64%	0,03%
	Still life	1	2	952	440	53	216	709	74,47%	0,03%
	Give me a reason to live	1	3	420	344	29	47	420	100,00%	0,02%
	Superbleda	1	9	1.377	1.093	17	98	1.208	87,73%	0,05%
	Ànec salvatge	7	38	16.587	14.359	893	786	16.038	96,69%	0,63%
	Ivànov	4	24	9.014	6.739	527		7.266	80,61%	0,29%
	Brundibar	1	1	686	383		65	448	65,31%	0,02%
	Beware of pity	1	2	1.372	1.117	38	202	1.357	98,91%	0,05%
	Clean city	1	2	1.372	731	65	260	1.056	76,97%	0,04%
	Inflammation du verbe vivre	1	2	1.372	728	53	98	879	64,07%	0,03%
	Les armes d'Oedipe	1	2	1.372	611	43	89	743	54,15%	0,03%
	La Grenouille avait raison	1	2	1.372	1.248	30	94	1.372	100,00%	0,05%
	Total Teatre: (21 espectacles)			234	87.193	60.961	4.045	4.639	69.645	79,87%
Teatre Nacional de Catalunya (Espai Meridional)	Cosas que se olvidan fácilmente	20	200	1.000	985	12		997	99,70%	0,04%
	Total Teatre: (1 espectacle)		200	1.000	985	12		997	99,70%	0,04%
Teatre Nacional de Catalunya (Sala Gran)	L'Aplec del Remei	1	4	3.388	2.283	106	745	3.134	92,50%	0,12%
	Museu Obeses	1	1	847	775	50		825	97,40%	0,03%
	Celestina	2	9	7.623	6.657	319	620	7.596	99,65%	0,30%
	Molt soroll per no res	7	27	22.869	19.467	886	388	20.741	90,69%	0,82%
	Entre la vinya e el fenollar (Llull i el seu món)	1	1	847		846		846	99,88%	0,03%
	El lago de los cisnes	1	5	4.235	2.695	371		3.066	72,40%	0,12%
	Esències	1	1	847	330	460		790	93,27%	0,03%
	El Cascanueces	1	2	1.694	1.039	323		1.362	80,40%	0,05%
	La senyora Florentina i el seu amor Homer	6	33	27.423	22.937	1.138	613	24.688	90,03%	0,97%
	Ricard III	6	29	24.563	18.465	1.123	657	20.245	82,42%	0,80%
	Letter to a man	1	4	3.092	2.237	83	287	2.607	84,31%	0,10%
	Total Teatre: (11 espectacles)		116	97.428	76.885	5.705	3.310	85.900	88,17%	3,38%
Teatre Nacional de Catalunya (Sala Petita)	El coratge de matar	4	19	5.054	2.403	385	246	3.034	60,03%	0,12%
	La fortuna de Sílvia	4	21	5.586	4.655	648	266	5.569	99,70%	0,22%
	En la solitud dels camps de cotó	5	24	6.768	3.451	396	255	4.102	60,61%	0,16%

RESUM TEMPORADA 2016/2017

Període: de 01/09/2016 a 31/08/2017

Sala	Títol	Setmanes	Funcions	Aforament	Entrades Pagament	Entrades Professionals	Entrades Estrena	Total Espectadors	Ocupació	% Espec. S/Tot.
Teatre Nacional de Catalunya (Sala Petita)	Vània	1	6	1.596	1.294	77	213	1.584	99,25%	0,06%
	A tots els que heu vingut	5	24	6.288	5.185	485	223	5.893	93,72%	0,23%
	Lucis et umbrae	2	9	2.376	1.004	119	228	1.351	56,86%	0,05%
	Actes obscens en espai públic	2	9	1.962	459	141	216	816	41,59%	0,03%
	Total Teatre: (7 espectacles)		112	29.630	18.451	2.251	1.647	22.349	75,43%	0,88%
Teatre Nacional de Catalunya (Sala Tallers)	Llull a la Ciutat Nova	1	2	646		319	313	632	97,83%	0,02%
	Els perseguïdors de paraules	3	15	3.420	1.870	313	251	2.434	71,17%	0,10%
	A cor obert	1	2	600		600		600	100,00%	0,02%
	Kalimat (paraules)	1	1	300		300		300	100,00%	0,01%
	El somni de Gulliver	3	15	2.250	1.617	187	164	1.968	87,47%	0,08%
	Zaquizami	4	8	1.824	792	141	158	1.091	59,81%	0,04%
	Esquerdes parracs enderrocs	2	9	2.052	673	251	205	1.129	55,02%	0,04%
	Body sushi	1	2	456		449		449	98,46%	0,02%
	Total Teatre: (8 espectacles)		54	11.548	4.952	2.560	1.091	8.603	74,50%	0,34%
Teatre Poliorama	Ópera y flamenco	34	44	30.810	4.222	2.582		6.804	22,08%	0,27%
	Gran gala flamenco	28	31	21.015	4.151	2.527		6.678	31,78%	0,26%
	Jorge Blass - Palabra de mago	5	31	21.855	14.128	1.131	826	16.085	73,60%	0,63%
	Ai rateta, rateta	7	7	4.935	731	163	138	1.032	20,91%	0,04%
	El curiós incident del gos a mitjanit	15	91	64.155	48.399	2.074	214	50.687	79,01%	2,00%
	Gran Gala Flamenco-Especial Chicuelo	5	6	4.230	594	390		984	23,26%	0,04%
	El petit Dalí	5	5	3.525	827	107	193	1.127	31,97%	0,04%
	Paradise	6	6	4.230	3.307	109	431	3.847	90,95%	0,15%
	Muñeca de porcelana	6	35	24.675	17.468	695	374	18.537	75,12%	0,73%
	Escape show	14	14	9.870	3.665	789	168	4.622	46,83%	0,18%
	Peyu time	6	6	4.230	1.555	130	237	1.922	45,44%	0,08%
	Hi ha res més avorrit que ser una princesa rosa?	12	12	8.460	1.544	725	297	2.566	30,33%	0,10%
	Cartas de amor	2	12	8.460	2.729	141	270	3.140	37,12%	0,12%
	Non solum	6	34	23.970	7.749	560	946	9.255	38,61%	0,36%
	Livingstone	3	17	11.985	1.884	311	444	2.639	22,02%	0,10%
	Invasió subtil i altres contes	2	7	4.935	3.786	250		4.036	81,78%	0,16%
	Fades i follets	1	1	705	88		85	173	24,54%	0,01%
	Big monday	1	1	705	365	24		389	55,18%	0,02%
	Los tres tenores	7	14	9.870	132	250		382	3,87%	0,02%

RESUM TEMPORADA 2016/2017

Periode: de 01/09/2016 a 31/08/2017

Sala	Títol	Setmanes	Funcions	Aforament	Entrades Pagament	Entrades Professionals	Entrades Estrena	Total Espectadors	Ocupació	% Espec. S/Tot.
Teatre Poliorama	Quejío	1	3	2.115	459	240		699	33,05%	0,03%
	Guitarra y flamenco	6	7	4.935	1.126	435		1.561	31,63%	0,06%
	Total Teatre: (22 espectacles)		384	269.670	118.909	13.633	4.623	137.165	50,86%	5,40%
Teatre Romea	El padre	5	24	13.200	9.832	373	345	10.550	79,92%	0,42%
	El matrimoni del Sr. Mississippi	1	1	550			498	498	90,55%	0,02%
	Concert memorial Joaquim Serra 2016	1	1	550		550		550	100,00%	0,02%
	El filòsofo declara	7	35	19.250	4.659	1.066	387	6.112	31,75%	0,24%
	Draps	3	3	1.650	386	27	173	586	35,52%	0,02%
	400 Aniversari mort de Shakespeare i Cervantes	1	1	550		519		519	94,36%	0,02%
	El bon lladre	4	13	520	329	105		434	83,46%	0,02%
	Martina i el bosc de paper	1	1	550	214	52		266	48,36%	0,01%
	La Taverna dels Bufons	9	52	28.600	8.012	1.785	487	10.284	35,96%	0,41%
	Mark & Olivia	4	14	560	377	43		420	75,00%	0,02%
	Alícia al país de les meravelles	7	7	3.850	1.199	511	288	1.998	51,90%	0,08%
	Verdaguer, ombres i maduixes	1	6	3.300	1.658	76	455	2.189	66,33%	0,09%
	Sòcrates. Juicio y muerte de un ciudadano	7	45	24.750	14.160	554		14.714	59,45%	0,58%
	Federico García	5	35	19.250	7.763	650	364	8.777	45,59%	0,35%
	Sequenza o la destrucció d'una diva	1	1	550		550		550	100,00%	0,02%
	Amors & Humors	3	21	11.550	1.991	244	546	2.781	24,08%	0,11%
	Els poetes maleïts	1	1	550		380		380	69,09%	0,01%
	E.V.A	7	43	23.650	13.940	1.068	520	15.528	65,66%	0,61%
	El "515"	1	1	550			315	315	57,27%	0,01%
Total Teatre: (19 espectacles)		305	153.980	64.520	8.553	4.378	77.451	50,30%	3,05%	
Teatre Tantarantana (Àtic 22)	Nº 4, La festa de la vida es celebra de diverses formes	2	5	100	27	2		29	29,00%	
	Si planeas vengarte cava dos tumbas	2	5	100	23	4		27	27,00%	
	La Sra. Oliver	1	1	40			30	30	75,00%	
	Assaltem l'escenari. 04: R&J	1	4	160	160			160	100,00%	0,01%
	Entre jazmines y rosas	2	8	240	129	3		132	55,00%	0,01%
	Assajar és de covards	9	9	570	426	1		427	74,91%	0,02%
	La fiesta en paz	3	10	300	149	4		153	51,00%	0,01%
	Un home acaba de morir allà fora	3	12	421	306	30		336	79,81%	0,01%
	Kolmanskop	2	8	322	188	18		206	63,98%	0,01%
	La cel·la	3	6	130	71	3		74	56,92%	

RESUM TEMPORADA 2016/2017

Periode: de 01/09/2016 a 31/08/2017

Sala	Títol	Setmanes	Funcions	Aforament	Entrades Pagament	Entrades Professionals	Entrades Estrena	Total Espectadors	Ocupació	% Espec. S/Tot.
Teatre Tantarantana (Àtic 22)	Las glorias "Diosas"	1	1	107	97	1		98	91,59%	
	La nit de Helver	2	8	240	131	12	16	159	66,25%	0,01%
	Mostra Impro Nancy Tuñon-Jordi Oliver	6	6	642	393	5		398	61,99%	0,02%
	Assaltem l'escenari. 05: Tot el món	1	1	40	38			38	95,00%	
	Hola Federico	2	8	242	151			151	62,40%	0,01%
	La paradoxa de Protàgores	1	3	105	83	7		90	85,71%	
	Las madres presas	2	8	240	99	24	14	137	57,08%	0,01%
	Volver a Werther	1	4	80	41	5		46	57,50%	
	Molt soroll per res	3	12	406	294	18		312	76,85%	0,01%
	Assaltem l'escenari. 06: Silencis	1	4	160	156			156	97,50%	0,01%
	DNI + D: Adieu, Tatiene !	1	1	40		27		27	67,50%	
	DNI + D: Hija de gato	1	1	30		15		15	50,00%	
	Espera'm	1	2	80	70	9		79	98,75%	
	DNI + D: La profesora	1	1	20		17		17	85,00%	
	Yo quería ser una chica Almodóvar pero dejó de tener sentido	3	12	420	183	17		200	47,62%	0,01%
	DNI + D: Submundos	1	1	20		10		10	50,00%	
	Ubú presidente	1	1	30		27		27	90,00%	
	Diego Paqué. Asolasmenguiza	2	2	56	33	6		39	69,64%	
	DNI + D: Quiero ser diputado	1	1	20		20		20	100,00%	
	Umbral	2	8	240	153	7		160	66,67%	0,01%
	Les associades del Club dels úters penedits	2	8	240	106	4		110	45,83%	
	Assaltem l'escenari. 0.7: Desig & Pecat	1	2	60	48			48	80,00%	
	Homenaje a Federico García Lorca	3	11	300	184	10		194	64,67%	0,01%
	Festival Píndoles	1	1	30	19	2		21	70,00%	
	Mostra Impro Nancy Tuñon -Jordi Oliver	2	3	321	162	2		164	51,09%	0,01%
	Si se diera un cuerpo al bullicio	1	1	20	11			11	55,00%	
Mostra Hola Teatre- Breus històries	1	1	60	58			58	96,67%		
La Gala - Assajar és de covards	1	1	100	84	3		87	87,00%		
Total Teatre: (39 espectacles)		181	6.732	4.073	313	60	4.446	66,04%	0,18%	
Teatre Tantarantana (Sala Baixos 22)	Quan acabi la nit	4	19	2.033	546	62	84	692	34,04%	0,03%
	Cul Kombat	1	2	214	20	32		52	24,30%	
	Mariana Zambrano la palabra danzante	1	3	321	42	40		82	25,55%	
	El desván de los hermanos Grimm	2	3	321	119	5		124	38,63%	

RESUM TEMPORADA 2016/2017

Periode: de 01/09/2016 a 31/08/2017

Sala	Títol	Setmanes	Funcions	Aforament	Entrades Pagament	Entrades Professionals	Entrades Estrena	Total Espectadors	Ocupació	% Espec. S/Tot.
Teatre Tantarantana (Sala Baixos 22)	La Sra. Oliver	4	19	2.033	521	190	76	787	38,71%	0,03%
	Locos por la magia	1	2	52	52			52	100,00%	
	Acluca els ulls	3	12	1.291	731	92		823	63,75%	0,03%
	El árbol de mi vida	1	2	214	17	3		20	9,35%	
	Para regalo	1	2	214	10	12	26	48	22,43%	
	El bosc com balla	5	11	1.177	464	95		559	47,49%	0,02%
	There was a fiesta! at Carnegie Hall	3	15	1.605	626	76	75	777	48,41%	0,03%
	Punto y coma	1	3	321	222	22		244	76,01%	0,01%
	Cervantes en el tiempo	1	2	214	12	26		38	17,76%	
	Acosos y derribos SL	1	2	214	13	30		43	20,09%	
	Aupapá	1	4	160	99	2		101	63,13%	
	La mirada del otro	1	3	321	218	51	2	271	84,42%	0,01%
	Cinco lobitos	2	4	432	180	34		214	49,54%	0,01%
	Memoria de pez rojo	1	2	214	7	12	2	21	9,81%	
	Vagas y maleantas	3	12	1.284	373	51	62	486	37,85%	0,02%
	Els pastorets de la Martina	4	24	2.568	1.377	117		1.494	58,18%	0,06%
	Una casa a l'Est	4	20	2.140	611	87	79	777	36,31%	0,03%
	Diplo	3	15	1.605	979	74		1.053	65,61%	0,04%
	Mars Joan	4	20	2.140	847	148	80	1.075	50,23%	0,04%
	Vola ploma	1	2	214	51	7		58	27,10%	
	Pau. La vida de Pau Casals	1	3	321	220	20		240	74,77%	0,01%
	Vola paloma	3	11	1.177	657	70		727	61,77%	0,03%
	Fairfly	5	24	1.824	1.435	193	66	1.694	92,87%	0,07%
	El patufet	4	7	749	301	13		314	41,92%	0,01%
	Gulliver al país de Lil·liput	2	12	1.294	938	126		1.064	82,23%	0,04%
	Amorodioamor	1	2	214	25	42	6	73	34,11%	
	La llegenda de Sant Jordi	4	13	1.391	745	91		836	60,10%	0,03%
	El jugador	4	20	2.140	356	145	80	581	27,15%	0,02%
	Sherlock	1	6	642	389	66		455	70,87%	0,02%
	Embrossa't	1	2	214	93	10		103	48,13%	
	Ven a Fraguèl Rock	4	20	2.140	296	69	73	438	20,47%	0,02%
El príncep granota	4	16	1.712	855	86		941	54,96%	0,04%	
Pi(e)ce - Els coreògrafs invisibles	1	3	267	95	172		267	100,00%	0,01%	

RESUM TEMPORADA 2016/2017

Periode: de 01/09/2016 a 31/08/2017

Sala	Títol	Setmanes	Funcions	Aforament	Entrades Pagament	Entrades Professionals	Entrades Estrena	Total Espectadors	Ocupació	% Espec. S/Tot.
Teatre Tantarantana (Sala Baixos 22)	Les rois fainéants	3	12	1.284	341	50	60	451	35,12%	0,02%
	Amb P de pallasso	1	2	214	200	14		214	100,00%	0,01%
	Periquillo	2	2	214	49	10		59	27,57%	
	Claqué o no	3	10	860	376	145		521	60,58%	0,02%
	Total Teatre: (41 espectacles)		368	37.959	15.508	2.590	771	18.869	49,71%	0,74%
Teatre Tívoli	La gran il·lusió	4	29	41.800	35.407	899	119	36.425	87,14%	1,44%
	Juan Tamariz	2	8	8.800	6.242	394	385	7.021	79,78%	0,28%
	Manel presenta, Jo competeixo	1	2	3.000	2.923	77		3.000	100,00%	0,12%
	J. Reyes & E. Sevilla- Viejovenes	1	5	7.500	5.395	129		5.524	73,65%	0,22%
	Priscilla , el musical	15	114	171.000	93.961	1.107	526	95.594	55,90%	3,77%
	Dirty Dancing	5	43	64.500	62.418	949		63.367	98,24%	2,50%
	Carmina Burana	2	12	13.201	10.604	625	350	11.579	87,71%	0,46%
	El amor sigue en el aire	1	4	6.000	4.457	238		4.695	78,25%	0,19%
	Brodas Bros y Brincadeira	3	12	13.200	5.632	483	585	6.700	50,76%	0,26%
	Juan Tamariz-Magia Potagia	2	8	8.800	5.280	203	296	5.779	65,67%	0,23%
	Gisela-Concierto sinfónico	1	1	1.100	456		145	601	54,64%	0,02%
	Drac Pack	1	3	3.300	1.003	543		1.546	46,85%	0,06%
	Joaquín Cortés	2	11	16.500	6.965	544	619	8.128	49,26%	0,32%
	Music has no limits	1	1	1.500	677	384		1.061	70,73%	0,04%
	Novios con solera	1	4	6.000	3.718	100		3.818	63,63%	0,15%
	Casablanca	1	2	3.000	1.585	126		1.711	57,03%	0,07%
	Joaquín Reyes y Ernesto Sevilla	1	5	7.500	6.147	198		6.345	84,60%	0,25%
	Ballet Nacional de Cuba	2	10	10.620	5.663	572		6.235	58,71%	0,25%
	Sugar	5	26	28.600	9.860	931	976	11.767	41,14%	0,46%
	Gala de les Etoiles	1	1	1.100	578	224		802	72,91%	0,03%
Total Teatre: (20 espectacles)		301	417.021	268.971	8.726	4.001	281.698	67,55%	11,10%	
Teatre Victòria	Scaramouche	30	195	214.890	119.791	12.761	1.066	133.618	62,18%	5,27%
	Concert solidari Sinfonova	1	1	1.102	334	215		549	49,82%	0,02%
	Una bruixa a Barcelona	18	22	24.540	3.399	2.210	454	6.063	24,71%	0,24%
	Dàmaris Gelabert "M'agrada el Nadal"	1	8	8.816	7.883	243		8.126	92,17%	0,32%
	Tr3s Flamenco	1	3	3.306	1.484	83		1.567	47,40%	0,06%
	Mag Fest Barcelona	2	14	16.464	7.165	499	745	8.409	51,08%	0,33%
	Mallorca Gay Men's Chorus presenta: Al desnudo	1	1	1.060	291	75		366	34,53%	0,01%

RESUM TEMPORADA 2016/2017

Periode: de 01/09/2016 a 31/08/2017

Sala	Títol	Setmanes	Funcions	Aforament	Entrades Pagament	Entrades Professionals	Entrades Estrena	Total Espectadors	Ocupació	% Espec. S/Tot.
Teatre Victòria	Guanya't el cel amb el pare Manel	1	1	1.160	869	109		978	84,31%	0,04%
	Comença l'estiu "Dàmaris Gelabert"	1	14	16.240	7.131	270		7.401	45,57%	0,29%
	Total Teatre: (9 espectacles)		259	287.578	148.347	16.465	2.265	167.077	58,10%	6,58%
Teatreneu (Sala Cafè Teatre)	Agencia matrimonial	52	126	13.860	5.928	36		5.964	43,03%	0,24%
	La vida és més que un club	12	16	1.760	189	16		205	11,65%	0,01%
	Al otro lado de la danza	7	7	770	111	7		118	15,32%	
	Felisa memuero	12	12	1.320	153	6		159	12,05%	0,01%
	Records Guinness de la risa	4	4	440	82	42		124	28,18%	
	A todo gags	23	23	2.530	1.123	28		1.151	45,49%	0,05%
	Magicomic	28	32	3.520	1.322	17		1.339	38,04%	0,05%
	Monólogos poligoneros	36	41	4.403	708	32		740	16,81%	0,03%
	Estocoma	1	1	110	8	2		10	9,09%	
	Atrapada a la xarxa	10	11	1.210	207	32		239	19,75%	0,01%
	La maledicció de Frankenstein	22	22	2.924	441	33		474	16,21%	0,02%
	César Vinuesa mentalista	1	1	110	16	2		18	16,36%	
	La Lilu i l'ou	5	5	550	172			172	31,27%	0,01%
	Consuérame Consuelo	13	15	1.650	217	63		280	16,97%	0,01%
	La llibreria màgica	20	20	2.200	1.285	174		1.459	66,32%	0,06%
	Speak Up	15	17	1.870	337	14		351	18,77%	0,01%
	Que raro es todo	8	8	880	140	149		289	32,84%	0,01%
	¿Hacemos un trío?	4	4	440	111	43		154	35,00%	0,01%
	Extrema y dura	3	3	330	36			36	10,91%	
	Tres cuentos de mala muerte	11	11	1.210	267	6		273	22,56%	0,01%
	Set maneras de ser Hamlet	5	5	550	55	10		65	11,82%	
	Bytes and mind	1	1	110	57	8		65	59,09%	
Total Teatre: (22 espectacles)		385	42.747	12.965	720		13.685	32,01%	0,54%	
Teatreneu (Sala Xavier Fàbregas)	Improshow	54	219	79.266	43.525	1.669		45.194	57,02%	1,78%
	Impro-Fighters	1	1	362	62	24		86	23,76%	
	Màgia Kids	47	48	17.376	4.258	418		4.676	26,91%	0,18%
	Perduts i peluts	10	11	3.982	581	19		600	15,07%	0,02%
	Microporno por dinero	25	33	11.946	1.243	57		1.300	10,88%	0,05%
	El patufet	5	10	3.620	1.135	11		1.146	31,66%	0,05%
	La maledicció de Frankenstein	4	4	1.448	74			74	5,11%	

RESUM TEMPORADA 2016/2017

Periode: de 01/09/2016 a 31/08/2017

41

Sala	Títol	Setmanes	Funcions	Aforament	Entrades Pagament	Entrades Professionals	Entrades Estrena	Total Espectadors	Ocupació	% Espec. S/Tot.
Teatreneu (Sala Xavier Fàbregas)	Impro Horror Show	14	16	5.792	3.643	105		3.748	64,71%	0,15%
	Blancaneus i els set nans	4	7	2.534	811	6		817	32,24%	0,03%
	Zas!	18	24	8.688	2.184	642		2.826	32,53%	0,11%
	El llibre de la selva	4	11	3.982	814	4		818	20,54%	0,03%
	La caputxeta i el llop	5	9	3.258	1.291	6		1.297	39,81%	0,05%
	La sireneteta	5	9	3.258	1.099	21		1.120	34,38%	0,04%
	Bababoom	4	4	1.448	182	2		184	12,71%	0,01%
	Els 3 porquets	5	10	3.620	913	24		937	25,88%	0,04%
	El show de al Tran Tran	1	1	362	55	9		64	17,68%	
	Improshow All Stars	1	1	362	142	15		157	43,37%	0,01%
	La rateta que escombrava l'escaleta	10	19	6.878	866	75		941	13,68%	0,04%
	Como ser famosa	7	7	2.534	391	34	92	517	20,40%	0,02%
	Total Teatre: (20 espectacles)		444	160.716	63.269	3.141	92	66.502	41,38%	2,62%
Versus Teatre	Quan l'amor és un joc	6	26	2.496	538	330		868	34,78%	0,03%
	Mozart vs Salieri	2	10	540	209	33	29	271	50,19%	0,01%
	Como si pasara un tren	1	6	327	237	7	13	257	78,59%	0,01%
	Quitapenas	7	21	1.134	370	62		432	38,10%	0,02%
	La pipa de la pau	5	23	2.208	431	209	86	726	32,88%	0,03%
	A cada rey su merecido	6	24	2.304	1.501	131	65	1.697	73,65%	0,07%
	Lemon Paiva, a la postre: Humor	3	9	486	140	18	16	174	35,80%	0,01%
	4 minuts, 12 segons	11	44	4.224	1.762	225	78	2.065	48,89%	0,08%
	Happy Boom!	7	14	1.344	474	56		530	39,43%	0,02%
	Un recuerdo de Avignon	1	4	216	48	22	7	77	35,65%	
	1984	4	15	1.440	1.058	44	32	1.134	78,75%	0,04%
	Arnau Tordera i les dones	1	5	480	68	22	50	140	29,17%	0,01%
	Vecinos	1	5	480	89	31	19	139	28,96%	0,01%
	Un pedacito de mi	6	16	990	265	47	22	334	33,74%	0,01%
	Tell me on a sunday	7	30	2.882	879	92	81	1.052	36,50%	0,04%
Total Teatre: (15 espectacles)		252	21.551	8.069	1.329	498	9.896	45,92%	0,39%	
Vestíbul IT	Who is me	3	36	1.080	832	74	28	934	86,48%	0,04%
	Total Teatre: (1 espectacle)		36	1.080	832	74	28	934	86,48%	0,04%
TOTAL:	(1106 espectacles)		12.019	4.219.492	2.277.092	188.817	71.927	2.537.836	60,15%	100,00%

	AFORAMENT	ENTRADES DE PAGAMENT	ENTRADES PROFESSIONALS	ENTRADES D'ESTRENA	% ESPECTADORS GRATUÏTS S/TOT	TOTAL ESPECTADORS	% OCUPACIÓ	TOTAL RECAPTACIONS
Setembre'16	230.902	110.604	11.432	7.307	14,49%	129.343	56,02%	2.848.831,80 €
Octubre'16	400.402	218.326	21.040	8.745	12,00%	248.111	61,97%	6.021.540,55 €
Novembre'16	398.991	226.309	16.614	5.287	8,82%	248.210	62,21%	6.437.614,79 €
Desembre'16	525.305	292.107	25.613	5.332	9,58%	323.052	61,50%	7.839.749,81 €
Gener'17	468.011	282.944	17.445	2.511	6,59%	302.900	64,72%	7.904.710,41 €
42 Febrer'17	405.770	248.228	16.741	4.834	8,00%	269.803	66,49%	6.662.435,54 €
Març'17	436.572	263.029	18.623	6.503	8,72%	288.155	66,00%	7.590.284,07 €
Abril'17	371.530	172.175	15.639	5.616	10,99%	193.430	52,06%	4.211.798,11 €
Maig'17	354.631	160.448	17.984	6.036	13,02%	184.468	52,02%	5.162.063,99 €
Juny'17	216.080	105.681	11.156	2.745	11,62%	119.582	55,34%	3.348.011,88 €
Juliol'17	336.313	171.323	14.282	12.023	13,31%	197.628	58,76%	4.693.327,75 €
Agost'17	74.985	25.918	2.248	4.988	21,83%	33.154	44,21%	463.514,83 €
TOTAL	4.219.492	2.277.092	188.817	71.927	10,27%	2.537.836	60,15%	63.183.883,53 €

RESUMS ESTADÍSTICS

Resum Temporada 16/17

CONCEPTE	TEATRES amb més de 200 Localitats	TEATRES de menys de 200 Localitats	TEATRES Especials ⁽¹⁾	TOTAL
SALES	30	20	9	59
ESPECTACLES	521	545	40	1.106
FUNCIONS	6.859	4.856	304	12.019
AFORAMENT	3.716.074	429.174	74.244	4.219.492
TOTAL ESPECTADORS	2.251.782	232.065	53.989	2.537.836
ESPECTADORS DE PAGAMENT	2.034.297	200.120	42.675	2.277.092
ESPECTADORS PROFESSIONALS	166.137	21.431	1.249	188.817
ESPECTADORS ESTRENES	51.348	10.514	10.065	71.927
TOTAL ESPECTADORS GRATUÏTS	217.485	31.945	11.314	260.744
PERCENTATGE D'OCCUPACIÓ	60,60%	54,07%	72,72%	60,15%
RECAPTACIONS	59.900.574,92 €	2.410.940,71 €	872.367,90 €	63.183.883,53 €
ESPECTADORS PER FUNCIÓ	328	48	178	211
MITJA FUNCIONS PER TEATRE	229	243	34	204
MITJA ESPECTACLES PER TEATRE	17	27	4	19

NOTES:

(1) Considerem teatres especials: Casa Milà, Hiroshima (Sala i Mercat de les Flors), el Graner del Mercat de les Flors, Museu d'Arqueologia, Poble Sec - Barri, Teatre Grec, Espai Magatzem del Teatre Nacional de Catalunya i el Vestíbul IT.

ESPECTADORS DE PAGAMENT

ESPECTADORS TOTALS

#	TEATRE	ESPECTADORS
1	Teatre Tívoli	268.971
2	Gran Teatre del Liceu	222.609
3	Teatre Coliseum	153.527
4	Teatre Victòria	148.347
5	Teatre Poliorama	118.909
6	Teatre Goya	118.008
7	Teatre Borràs	96.236
8	Barts	78.403
9	Club Capitol (Sala Pepe Rubianes)	77.309
10	Teatre Nacional de Catalunya (Sala Gran)	76.885
11	Teatre Condal	76.653
12	La Villarroel	67.272
13	Teatre Romea	64.520
14	Teatreneu (Sala Xavier Fàbregas)	63.269
15	Club Capitol (Sala 2)	62.093
16	Teatre Lliure (Sala Fabià Puigserver)	60.961
17	Teatre Apolo	42.955
18	saT! Sant Andreu Teatre	39.758
19	Jove Teatre Regina	33.464
20	Teatre Lliure (Gràcia)	31.620
21	Biblioteca de Catalunya	26.795
22	Eixample Teatre	24.647
23	Mercat de les Flors (Sala Maria Aurèlia Capmany)	22.597
24	Teatre Nacional de Catalunya (Sala Petita)	18.451
25	Teatre Lliure (Espai Lliure)	14.147
26	Teatreneu (Sala Cafè Teatre)	12.965
27	Teatre Nacional de Catalunya (Sala Tallers)	4.952
28	Mercat de les Flors (Sala Ovidi Montllor)	2.971
29	Barts (Espai Club)	2.526
30	Mercat de les Flors (Pina Bausch)	2.477

#	TEATRE	ESPECTADORS
1	Teatre Tívoli	281.698
2	Gran Teatre del Liceu	242.958
3	Teatre Victòria	167.077
4	Teatre Coliseum	165.197
5	Teatre Poliorama	137.165
6	Teatre Goya	122.909
7	Teatre Borràs	106.599
8	Club Capitol (Sala Pepe Rubianes)	87.821
9	Barts	87.633
10	Teatre Nacional de Catalunya (Sala Gran)	85.900
11	Teatre Condal	85.377
12	Teatre Romea	77.451
13	La Villarroel	73.804
14	Teatre Lliure (Sala Fabià Puigserver)	69.645
15	Club Capitol (Sala 2)	66.665
16	Teatreneu (Sala Xavier Fàbregas)	66.502
17	Teatre Apolo	50.654
18	saT! Sant Andreu Teatre	44.096
19	Jove Teatre Regina	38.482
20	Teatre Lliure (Gràcia)	36.238
21	Eixample Teatre	30.505
22	Biblioteca de Catalunya	29.581
23	Mercat de les Flors (Sala Maria Aurèlia Capmany)	26.363
24	Teatre Nacional de Catalunya (Sala Petita)	22.349
25	Teatre Lliure (Espai Lliure)	16.869
26	Teatreneu (Sala Cafè Teatre)	13.685
27	Teatre Nacional de Catalunya (Sala Tallers)	8.603
28	Mercat de les Flors (Sala Ovidi Montllor)	3.576
29	Barts (Espai Club)	3.370
30	Mercat de les Flors (Pina Bausch)	3.010

ESPECTADORS DE PAGAMENT

# TEATRE	AFORAMENT MITJÀ	OCUPACIÓ
1 Biblioteca de Catalunya	220	84,34%
2 Teatre Lliure (Gràcia)	184	79,10%
3 Teatre Nacional de Catalunya (Sala Gran)	839	78,91%
4 Mercat de les Flors (Pina Bausch)	100	77,36%
5 Teatre Lliure (Espai Lliure)	151	76,33%
6 Gran Teatre del Liceu	2.218	76,03%
7 Teatre Goya	510	73,40%
8 Mercat de les Flors (Sala Maria Aurèlia Capmany)	346	73,35%
9 Teatre Lliure (Sala Fabià Puigserver)	372	69,92%
10 Teatre Coliseum	866	66,63%
11 Mercat de les Flors (Sala Ovidi Montllor)	320	66,32%
12 Teatre Tívoli	1.385	64,50%
13 Barts	707	63,65%
14 Teatre Nacional de Catalunya (Sala Petita)	264	62,27%
15 La Villarroel	392	60,14%
16 saT! Sant Andreu Teatre	284	56,32%
17 Club Capitol (Sala 2)	275	54,22%
18 Teatre Victòria	1.110	51,58%
19 Jove Teatre Regina	299	46,53%
20 Teatre Borràs	719	45,47%
21 Teatre Poliorama	702	44,09%
22 Teatre Nacional de Catalunya (Sala Tallers)	213	42,88%
23 Club Capitol (Sala Pepe Rubianes)	433	42,53%
24 Teatre Romea	504	41,90%
25 Teatre Condal	680	40,23%
26 Teatreneu (Sala Xavier Fàbregas)	361	39,37%
27 Barts (Espai Club)	81	38,47%
28 Teatreneu (Sala Cafè Teatre)	111	30,33%
29 Eixample Teatre	291	27,59%
30 Teatre Apolo	910	24,71%

TOTAL ESPECTADORS

# TEATRE	AFORAMENT MITJÀ	OCUPACIÓ
1 Mercat de les Flors (Pina Bausch)	100	94,00%
2 Biblioteca de Catalunya	220	93,11%
3 Teatre Lliure (Espai Lliure)	151	91,02%
4 Teatre Lliure (Gràcia)	184	90,66%
5 Teatre Nacional de Catalunya (Sala Gran)	839	88,17%
6 Mercat de les Flors (Sala Maria Aurèlia Capmany)	346	85,57%
7 Gran Teatre del Liceu	2.218	82,98%
8 Teatre Lliure (Sala Fabià Puigserver)	372	79,87%
9 Mercat de les Flors (Sala Ovidi Montllor)	320	79,82%
10 Teatre Goya	510	76,45%
11 Teatre Nacional de Catalunya (Sala Petita)	264	75,43%
12 Teatre Nacional de Catalunya (Sala Tallers)	213	74,50%
13 Teatre Coliseum	866	71,69%
14 Barts	707	71,15%
15 Teatre Tívoli	1.385	67,55%
16 La Villarroel	392	65,98%
17 saT! Sant Andreu Teatre	284	62,46%
18 Club Capitol (Sala 2)	275	58,21%
19 Teatre Victòria	1.110	58,10%
20 Jove Teatre Regina	299	53,51%
21 Barts (Espai Club)	81	51,32%
22 Teatre Poliorama	702	50,86%
23 Teatre Borràs	719	50,36%
24 Teatre Romea	504	50,30%
25 Club Capitol (Sala Pepe Rubianes)	433	48,31%
26 Teatre Condal	680	44,81%
27 Teatreneu (Sala Xavier Fàbregas)	361	41,38%
28 Eixample Teatre	291	34,14%
29 Teatreneu (Sala Cafè Teatre)	111	32,01%
30 Teatre Apolo	910	29,13%

ESPECTADORS DE PAGAMENT

TOTAL ESPECTADORS

#	ESPECTACLE	TEATRE	ESPECTADORS
1	Gente bien	Teatre Coliseum	148.636
2	Scaramouche	Teatre Victòria	119.791
3	Priscilla , el musical	Teatre Tívoli	93.961
4	Art	Teatre Goya	79.363
5	Dirty Dancing	Teatre Tívoli	62.418
6	Sota teràpia	Teatre Borràs	48.467
7	El curiós incident del gos a mitjanit	Teatre Poliorama	48.399
8	Improshow	Teatreneu (Sala Xavier Fàbregas)	43.525
9	La gran ilusió	Teatre Tívoli	35.407
10	El petit príncep	Barts	33.249

#	ESPECTACLE	TEATRE	ESPECTADORS
1	Gente bien	Teatre Coliseum	158.756
2	Scaramouche	Teatre Victòria	133.618
3	Priscilla , el musical	Teatre Tívoli	95.594
4	Art	Teatre Goya	81.725
5	Dirty Dancing	Teatre Tívoli	63.367
6	Sota teràpia	Teatre Borràs	52.680
7	El curiós incident del gos a mitjanit	Teatre Poliorama	50.687
8	Improshow	Teatreneu (Sala Xavier Fàbregas)	45.194
9	La gran ilusió	Teatre Tívoli	36.425
10	El petit príncep	Barts	34.681

DADES	Obres	Funcions	Aforament	Espectadors	Ocupació	% Espectadors s/Total
AUTORS						
CATALANS	660	7.483	2.266.211	1.251.753	55,24%	49,32%
RESTA ESTAT	165	1.652	824.511	461.484	55,97%	18,18%
ESTRANGERS	281	2.884	1.128.770	824.599	73,05%	32,49%
TOTAL	1.106	12.019	4.219.492	2.537.836	60,15%	100%
PRODUCCIONS						
CATALANES	900	10.535	3.243.090	1.924.287	59,33%	75,82%
RESTA ESTAT	120	1.088	720.621	415.216	57,62%	16,36%
ESTRANGERES	86	396	255.781	198.333	77,54%	7,82%
TOTAL	1.106	12.019	4.219.492	2.537.836	60,15%	100%
RESUM PER IDIOMES						
EN CATALÀ	534	7.345	2.286.566	1.379.965	60,35%	54,38%
EN CASTELLÀ	306	3.368	1.370.224	755.234	55,12%	29,76%
BILINGÜES	53	464	74.148	45.932	61,95%	1,81%
EN ALTRES LLENGÜES	101	389	323.830	254.081	78,46%	10,01%
SENSE TEXT	112	453	164.724	102.624	62,30%	4,04%
TOTAL	1.106	12.019	4.219.492	2.537.836	60,15%	100%
RESUM PER GÈNERES						
DANSA	92	289	156.566	86.747	55,41%	3,42%
DRAMÀTIC	596	7.769	2.037.395	1.197.047	58,75%	47,17%
INFANTIL	191	1.521	385.771	198.953	51,57%	7,84%
LÍRIC	19	117	218.730	188.150	86,02%	7,41%
MÚSICA	87	254	151.709	87.811	57,88%	3,46%
TEATRE MUSICAL	55	1.503	1.080.297	662.797	61,35%	26,12%
VARIS Ó ALTRES GÈNERES	66	566	189.024	116.331	61,54%	4,58%
TOTAL	1.106	12.019	4.219.492	2.537.836	60,15%	100%

Dades Comparatives

15/16 - 16/17

DADES	15/16	16/17	Variació 15/16-16/17	% inc.
TEATRES/SALES ⁽¹⁾	52	50	-2	-3,85%
ESPAIS ESPECIALS ⁽²⁾	9	9	0	0,00%
ESPECTACLES	1.070	1.106	36	3,36%
FUNCIONS	12.103	12.019	-84	-0,69%
AFORAMENT	3.854.171	4.219.492	365.321	9,48%
TOTAL ESPECTADORS	2.410.671	2.537.836	127.165	5,28%
ESPECTADORS PAGAMENT	2.159.370	2.277.092	117.722	5,45%
ESPECTADORS PROFESSIONALS	179.493	188.817	9.324	5,19%
ESPECTADORS ESTRENES	71.808	71.927	119	0,17%
TOTAL ESPECTADORS GRATUÏTS	251.301	260.744	9.443	3,76%
PERCENTATGE D'OCCUPACIÓ	62,55%	60,15%	-2,40%	-3,84%
RECAPTACIONS	59.104.962,53 €	63.183.883,53 €	4.078.921,00 €	6,90%
MITJA ESPECTADORS PER FUNCIÓ	199	211	12	6,01%
MITJA FUNCIONS PER TEATRE	198	204	6	3,03%
MITJA ESPECTACLES PER TEATRE	17,5	18,7	1,2	6,86%
Preu mig entrada sales majors de 200 loc.	21,14 €	19,92 €	-1,22 €	-5,77%
Preu mig entrada sales menors de 200 loc.	11,18 €	12,05 €	0,87 €	7,78%
Preu mig entrada teatre musical	35,05 €	31,49 €	-3,56 €	-10,16%
Preu mig entrada teatre infantil	10,25 €	9,88 €	-0,37 €	-3,61%
Preu mig entrada Teatre Liceu	78,24 €	81,24 €	3,00 €	3,83%

NOTES:

(1) Nous Teatres/Sales amb programació de la temporada 2016/2017:

Eixample Teatre.

Teatres/Sales sense programació de la temporada 2016/2017:

El Molino, Fundació Joan Miró i la Sala del Mig del Teatreneu.

(2) Nous Espais Especials amb programació de la temporada 2016/2017:

Casa Milà, Poble Sec - Barri, Espai Magatzem del Teatre Nacional de Catalunya i el Vestíbul IT.

Espais Especials sense programació de la temporada 2016/2017:

Arts Santa Mònica, Polvorí de Montjuïc, Plaça Margarida Xirgu del Mercat de les Flors i Sala Apolo.

Dades d'Interès

Comparativa Temporades 15/16 - 16/17

DADES	15/16	16/17	Variació 15/16-16/17	% variació	% s/Total 16/17
AUTORS					
CATALANS	664	660	-4	-1%	60%
RESTA ESTAT	163	165	2	1%	15%
ESTRANGERS	243	281	38	16%	25%
TOTAL	1.070	1.106	36	3,4%	100%
PRODUCCIONS					
CATALANES	855	900	45	5%	81%
RESTA ESTAT	140	120	-20	-14%	11%
ESTRANGERES	75	86	11	15%	8%
TOTAL	1.070	1.106	36	3,4%	100%
IDIOMA DELS ESPECTACLES					
EN CATALÀ	552	534	-18	-3%	48%
EN CASTELLÀ	286	306	20	7%	28%
BILINGÜES	42	53	11	26%	5%
EN ALTRES LLENGÜES	68	101	33	49%	9%
SENSE TEXT	122	112	-10	-8%	10%
TOTAL	1.070	1.106	36	3,4%	100%
ESPECTADORS PER IDIOMA					
EN CATALÀ	1.163.418	1.379.965	216.547	19%	54%
EN CASTELLÀ	786.331	755.234	-31.097	-4,0%	30%
BILINGÜES	26.606	45.932	19.326	73%	2%
EN ALTRES LLENGÜES	245.831	254.081	8.250	3%	10%
SENSE TEXT	188.485	102.624	-85.861	-46%	4%
TOTAL	2.410.671	2.537.836	127.165	5,3%	100%
ESPECTACLES PER GÈNERES					
DANSA	87	92	5	6%	8%
DRAMÀTIC	595	596	1	0%	54%
INFANTIL	188	191	3	2%	17%
LÍRIC	22	19	-3	-14%	2%
MUSIC HALL	4	0	-4	-100%	0%
TEATRE MUSICAL	73	87	14	19%	8%
MÚSICA	47	55	8	17%	5%
VARIS Ó ALTRES GÈNERES	54	66	12	22%	6%
TOTAL	1.070	1.106	36	3,4%	100%
ESPECTADORS PER GÈNERES					
DANSA	158.531	86.747	-71.784	-45%	3%
DRAMÀTIC	1.263.177	1.197.047	-66.130	-5%	47%
INFANTIL	195.961	198.953	2.992	2%	8%
LÍRIC	177.827	188.150	10.323	6%	7%
MUSIC HALL	53.988	0	-53.988	-100%	0%
MÚSICA	73.328	87.811	14.483	20%	3%
TEATRE MUSICAL	350.206	662.797	312.591	89%	26%
VARIS Ó ALTRES GÈNERES	137.653	116.331	-21.322	-15%	5%
TOTAL	2.410.671	2.537.836	127.165	5,3%	100%

Procedència Espectadors i Recaptacions Mensuals

Temporades 15-16 i 16-17

	AFORAMENT		PAGAMENT		PROFESSIONALS		ESTRENA		GRATUÏTS S/TOTAL		ESPECTADORS		OCUPACIÓ		RECAPTACIONS	
	15/16	16/17	15/16	16/17	15/16	16/17	15/16	16/17	15/16	16/17	15/16	16/17	15/16	16/17	15/16	16/17
Setembre	196.746	230.902	100.314	110.604	8.830	11.432	5.303	7.307	12,35%	14,49%	114.447	129.343	58,17%	56,02%	2.089.987,40	2.848.831,80
Octubre	396.484	400.402	219.870	218.326	21.478	21.040	9.511	8.745	12,35%	12,00%	250.859	248.111	63,27%	61,97%	6.339.728,37	6.021.540,55
Novembre	368.318	398.991	204.015	226.309	20.037	16.614	5.148	5.287	10,99%	8,82%	229.200	248.210	62,23%	62,21%	4.779.415,54	6.437.614,79
Desembre	479.446	525.305	271.261	292.107	20.888	25.613	6.372	5.332	9,13%	9,58%	298.521	323.052	62,26%	61,50%	8.476.640,72	7.839.749,81
Gener	435.084	468.011	291.893	282.944	14.542	17.445	4.043	2.511	5,99%	6,59%	310.478	302.900	71,36%	64,72%	7.602.970,19	7.904.710,41
Febrer	353.486	405.770	219.539	248.228	16.349	16.741	6.935	4.834	9,59%	8,00%	242.823	269.803	68,69%	66,49%	5.704.618,02	6.662.435,54
Març	359.447	436.572	189.575	263.029	18.132	18.623	5.650	6.503	11,15%	8,72%	213.357	288.155	59,36%	66,00%	4.645.999,87	7.590.284,07
Abril	352.296	371.530	194.930	172.175	17.004	15.639	5.508	5.616	10,35%	10,99%	217.442	193.430	61,72%	52,06%	5.276.764,24	4.211.798,11
Maig	311.060	354.631	154.111	160.448	14.667	17.984	6.898	6.036	12,28%	13,02%	175.676	184.468	56,48%	52,02%	4.079.307,82	5.162.063,99
Juny	225.996	216.080	115.840	105.681	8.963	11.156	3.138	2.745	9,46%	11,62%	127.941	119.582	56,61%	55,34%	3.668.740,84	3.348.011,88
Juliol	322.365	336.313	172.920	171.323	15.742	14.282	12.872	12.023	14,20%	13,31%	201.534	197.628	62,52%	58,76%	5.921.562,09	4.693.327,75
Agost	53.443	74.985	25.102	25.918	2.861	2.248	430	4.988	11,59%	21,83%	28.393	33.154	53,13%	44,21%	519.227,43	463.514,83
TOTAL	3.854.171	4.219.492	2.159.370	2.277.092	179.493	188.817	71.808	71.927	10,42%	10,27%	2.410.671	2.537.836	62,55%	60,15%	59.104.962,53	63.183.883,53

Percentatge d'Ocupació per Teatre
Dades comparatives 15/16 i 16/17

TEATRE / SALA	Setembre		Octubre		Novembre		Desembre		Gener		Febrer		Març		Abril		Maig		Juny		Juliol		Agost		Totals		
	15/16	16/17	15/16	16/17	15/16	16/17	15/16	16/17	15/16	16/17	15/16	16/17	15/16	16/17	15/16	16/17	15/16	16/17	15/16	16/17	15/16	16/17	15/16	16/17	15/16	16/17	
Akadèmia	43,43	82,29	52,38	54,17	78,30	55,24	78,18	49,37	86,92	53,33	86,38	44,60	98,31	87,32	72,31	83,15	90,40	52,86	81,67	52,64	52,54	37,81	0,00	0,00	76,71	60,68	
Almeria Teatre	36,25	73,24	29,25	29,08	28,39	62,24	40,18	52,79	33,31	57,85	35,65	49,22	31,51	58,65	23,60	61,46	37,41	42,75	24,07	51,62	51,70	32,75	0,00	33,52	32,29	50,30	
Antic Teatre	37,60	48,70	60,91	70,00	67,85	59,39	53,49	62,35	79,72	70,33	52,55	75,33	48,08	80,85	62,68	81,56	38,55	62,13	73,87	47,50	43,48	77,86	0,00	0,00	56,35	67,35	
Barts	44,99	56,63	53,80	85,24	91,59	51,29	64,42	82,22	81,65	68,72	97,76	67,33	62,58	99,82	74,41	60,87	86,96	75,09	65,68	60,58	0,00	69,52	0,00	0,00	69,99	71,15	
Barts (Espai Club)	0,00	60,91	0,00	62,69	0,00	42,21	0,00	59,38	95,28	0,00	89,70	75,37	83,83	55,56	65,53	70,80	85,42	44,56	63,41	21,88	62,94	57,90	0,00	0,00	76,46	51,32	
Biblioteca de Catalunya	0,00	0,00	0,00	91,71	57,53	82,83	48,42	88,65	0,00	97,76	0,00	100,00	84,56	86,26	85,28	77,86	96,82	94,97	67,61	98,47	44,95	99,93	0,00	0,00	70,13	93,11	
Casa Milà	0,00	0,00	0,00	0,00	0,00	0,00	0,00	0,00	0,00	0,00	0,00	0,00	0,00	0,00	0,00	0,00	0,00	0,00	0,00	0,00	100,00	0,00	0,00	0,00	0,00	100,00	
Club Capitol (Sala 2)	67,58	65,67	55,39	58,82	54,47	50,75	62,56	47,81	81,25	84,31	70,69	74,48	66,32	53,59	60,85	54,34	58,76	49,14	39,56	53,60	37,40	40,32	0,00	0,00	60,24	58,21	
Club Capitol (Sala Pepe Rubianes)	44,56	64,56	38,22	53,32	35,22	66,64	42,86	48,84	63,97	46,73	61,71	54,72	58,61	46,00	54,29	41,81	37,72	37,29	43,00	50,86	44,42	39,59	0,00	0,00	46,65	48,31	
Eixample Teatre	0,00	22,10	0,00	29,92	0,00	32,05	0,00	44,91	0,00	61,37	0,00	32,78	0,00	29,42	0,00	32,35	0,00	27,78	0,00	26,57	0,00	22,43	0,00	32,35	0,00	34,14	
El Maldà	77,26	56,22	55,71	83,58	56,00	59,42	84,40	62,58	89,14	75,92	85,38	58,58	71,35	73,20	60,06	72,82	68,75	67,33	71,42	76,32	71,62	94,00	58,29	98,61	71,19	69,69	
El Rei de la Màgia (El Rei de Màgia)	33,33	25,25	35,09	26,30	21,52	28,08	31,16	31,25	33,35	38,68	36,80	32,30	27,91	34,57	29,45	35,04	24,70	20,92	20,97	18,10	18,10	20,69	23,94	20,74	27,79	28,27	
Gran Teatre del Liceu	94,64	95,21	93,60	84,52	82,95	89,61	83,38	82,24	87,42	67,77	87,82	67,53	78,95	93,06	84,02	97,80	81,61	84,08	95,01	89,56	94,03	83,88	0,00	0,00	86,98	82,98	
Hiroshima	0,00	0,00	0,00	0,00	0,00	0,00	0,00	0,00	0,00	0,00	0,00	0,00	0,00	0,00	0,00	0,00	0,00	0,00	0,00	0,00	89,89	96,03	0,00	0,00	89,89	96,03	
Jove Teatre Regina	45,17	35,17	87,55	52,81	74,68	51,58	80,31	49,61	85,68	39,34	76,58	69,87	84,60	72,43	88,75	43,86	72,65	49,38	36,67	61,00	38,56	45,11	0,00	0,00	79,00	53,51	
La Puntual	59,48	59,69	86,40	62,61	69,16	65,07	67,85	71,67	75,57	62,15	78,30	68,00	91,13	72,67	67,76	54,94	58,60	50,10	54,89	60,11	63,87	86,11	0,00	60,67	69,82	64,51	
LA SECA Espai Brossa	45,85	36,35	53,01	56,31	51,02	57,37	48,94	55,74	67,40	62,01	59,05	54,92	54,35	40,89	43,63	53,15	51,64	57,82	58,46	70,69	61,34	78,64	0,00	0,00	54,30	56,15	
La Villarroel	65,52	30,04	61,36	64,81	47,85	90,29	41,06	81,07	74,11	97,76	67,20	94,10	57,58	77,02	59,21	46,61	43,62	55,54	52,91	44,78	70,94	46,11	0,00	65,73	57,80	65,98	
Mercat de les Flors (Graner)	0,00	0,00	0,00	0,00	0,00	64,00	0,00	0,00	0,00	0,00	0,00	0,00	0,00	0,00	0,00	0,00	0,00	0,00	0,00	0,00	100,00	0,00	0,00	0,00	0,00	100,00	64,00
Mercat de les Flors (Hiroshima)	0,00	0,00	0,00	0,00	0,00	0,00	0,00	0,00	0,00	0,00	0,00	0,00	0,00	87,97	0,00	0,00	0,00	0,00	0,00	0,00	0,00	0,00	0,00	0,00	0,00	87,97	87,97
Mercat de les Flors (Pina Bausch)	0,00	0,00	49,75	97,78	98,53	91,93	94,93	0,00	84,42	0,00	98,32	0,00	0,00	94,95	99,66	98,48	93,60	98,48	0,00	0,00	88,55	92,26	0,00	0,00	88,42	94,00	
Mercat de les Flors (Sala Maria Aurèlia Capmany)	0,00	0,00	63,04	79,81	68,48	88,50	58,78	77,48	85,96	84,86	80,49	91,69	77,88	73,58	79,23	94,30	75,60	99,60	66,45	99,33	74,43	81,24	0,00	0,00	75,74	85,57	
Mercat de les Flors (Sala Ovidi Montllor)	0,00	0,00	0,00	97,34	0,00	0,00	0,00	0,00	0,00	0,00	99,56	99,69	89,41	0,00	80,29	0,00	0,00	0,00	0,00	0,00	67,59	72,34	0,00	0,00	83,03	79,82	
Museu d'arqueologia	0,00	0,00	0,00	0,00	0,00	0,00	0,00	0,00	0,00	0,00	0,00	0,00	0,00	0,00	0,00	0,00	0,00	0,00	0,00	0,00	75,42	0,00	0,00	0,00	0,00	75,42	75,42
Nau Ivanow	60,65	60,39	47,41	41,53	60,00	71,92	0,00	56,31	100,00	69,74	0,00	0,00	65,74	91,94	72,73	52,02	78,53	100,00	0,00	35,81	85,65	0,00	0,00	0,00	69,50	62,88	
Poble Sec - Barri	0,00	0,00	0,00	0,00	0,00	0,00	0,00	0,00	0,00	0,00	0,00	0,00	0,00	0,00	0,00	0,00	0,00	0,00	0,00	0,00	0,00	0,00	0,00	0,00	0,00	98,06	98,06
Porta 4	0,00	31,75	73,37	68,94	62,09	51,36	70,06	58,46	63,01	77,93	56,53	66,46	48,15	67,90	41,30	54,49	47,93	72,78	45,18	60,53	51,25	53,18	0,00	0,00	56,23	61,70	
Sala Atrium	43,45	46,91	67,19	61,79	64,91	61,82	60,59	64,11	84,85	73,40	68,11	60,93	53,02	59,73	65,16	70,88	93,08	37,59	53,40	75,05	60,08	50,16	0,00	0,00	67,90	60,10	
Sala Beckett	80,45	66,84	71,54	49,64	73,91	71,52	89,11	49,07	99,15	53,58	94,87	53,59	64,62	62,87	77,14	53,80	97,10	56,90	0,00	100,00	99,51	98,72	0,00	0,00	84,28	63,70	
Sala Fènix	0,00	82,89	83,64	73,52	82,32	76,99	83,29	81,78	79,37	70,06	73,17	59,13	66,72	75,70	56,57	40,62	34,26	55,68	59,87	66,25	49,21	53,47	60,73	0,00	60,38	66,66	
Sala Flyhard	75,19	61,89	77,70	55,66	84,44	76,35	69,84	59,78	99,61	58,33	98,49	83,36	99,44	86,98	80,21	66,85	53,09	61,23	76,44	98,77	77,56	97,47	0,00	100,00	80,79	72,52	
Sala Muntaner	74,94	61,49	72,98	52,75	67,78	42,28	63,88	59,37	82,55	79,52	75,35	65,52	80,63	52,10	72,19	77,67	73,39	65,94	56,08	41,15	61,51	72,80	0,00	0,00	71,56	61,74	
sa! Sant Andreu Teatre	51,80	61,92	63,68	47,23	50,74	59,71	61,04	62,93	60,15	62,86	76,19	64,97	67,36	70,70	50,82	70,81	57,74	61,61	0,00	73,29	63,01	41,68	57,14	0,00	61,61	62,46	
Teatre Apolo	0,00	37,11	98,11	18,70	98,94	17,05	72,58	31,90	75,76	22,37	90,83	25,26	84,57	54,84	71,58	43,75	31,87	37,70	26,47	34,76	27,43	0,00	0,00	0,00	69,19	29,13	
Teatre Borràs	31,72	24,96	42,79	45,11	56,20	67,47	45,03	57,87	25,74	64,77	45,95	53,19	14,04	53,16	65,86	39,56	67,81	31,78	71,49	80,71	36,72	29,32	0,00	0,00	44,96	50,36	
Teatre Coliseum	92,60	88,25	67,94	92,05	38,27	96,92	38,87	93,14	56,81	93,05	66,16	88,44	48,09	63,18	0,00	37,59	0,00	36,07	82,40	38,09	79,30	38,91	0,00	0,00	63,86	71,69	
Teatre Condal	72,92	37,31	64,45	48,80	61,27	46,20	56,91	50,91	61,25	51,09	56,35	46,23	34,00	58,70	38,36	33,98	35,50	27,55	49,78	0,00	55,58	25,74	0,00	0,00	54,18	44,81	
Teatre del Raval	46,73	56,29	49,04	54,73	43,03	59,98	52,37	69,39	78,27	69,20	59,20	53,46	59,95	42,54	51,02	48,43	51,11	23,40	46,23	18,62	59,22	36,55	81,06	39,44	55,78	53,60	
Teatre Gaudí Barcelona (Sala Gran)	59,08	31,53	24,98	35,94	33,31	47,65	58,13	53,51	84,03	66,70	78,74	79,95	75,56	39,54	48,15	25,13	47,96	32,28	38,18	38,44	66,41	13,75	53,08	64,50	54,57	45,51	
Teatre Gaudí Barcelona (Sala Petita)	0,00	65,85	0,00	60,65	97,83	0,00	94,31	0,00	0,00	0,00	0,00	0,00	49,80	31,40	74,80	0,00	47,32	0,00	0,00	0,00	0,00	0,00	86,84	0,00	71,28	57,56	
Teatre Goya	31,17	47,27	49,19	76,82	44,26	92,45	39,95	87,68	54,52	92,95	72,84	84,95	60,30	74,99	61,66	82,36	70,25	56,91	69,50	73,25	95,26	66,31	100,00	0,00	58,49	76,45	
Teatre Grec	0,00	0,00	0,00	0,00	0,00	0,00	0,00	0,00	0,00	0,00	0,00	0,00	0,00	0,00	0,00	0,00	0,00	0,00	0,00	0,00	84,39	81,50	0,00	51,14	84,39	71,38	
Teatre Lliure (Espai Lliure)	0,00	0,00	71,88	89,01	97,32	93,05	100,00	93,75	93,72	78,80	76,64	100,00	99,72	98,92	69,78	97,71	75,35	83,82	63,21	0,00	85,70	76,84	0,00	0,00	83,98	91,02	
Teatre Lliure (Gràcia)	99,44	83,53	100,00	77,59	100,00	95																					

SALES
AMB MENYS DE
200 LOCALITATS

SALES
AMB MENYS DE
200 LOCALITATS
Resum Temporada 16/17

ESPECTADORS DE PAGAMENT

#	TEATRE	ESPECTADORS
1	Teatre del Raval	21.949
2	Sala Muntaner	21.331
3	Sala Beckett	17.111
4	Teatre Gaudí Barcelona (Sala Gran)	16.725
5	LA SECA Espai Brossa	15.936
6	Teatre Tantarantana (Sala Baixos 22)	15.508
7	El Rei de la Màgia (El Rei de Màgia)	11.326
8	Sala Fènix	9.037
9	El Maldà	8.746
10	Almeria Teatre	8.631
11	Akadèmia	8.155
12	Versus Teatre	8.069
13	La Puntual	7.630
14	Porta 4	7.381
15	Sala Flyhard	6.018
16	Antic Teatre	5.626
17	Sala Atrium	4.692
18	Teatre Tantarantana (Àtic 22)	4.073
19	Nau Ivanow	1.294
20	Teatre Gaudí Barcelona (Sala Petita)	882

ESPECTADORS TOTALS

#	TEATRE	ESPECTADORS
1	Sala Muntaner	24.841
2	Teatre del Raval	24.529
3	Sala Beckett	20.950
4	LA SECA Espai Brossa	19.718
5	Teatre Gaudí Barcelona (Sala Gran)	19.153
6	Teatre Tantarantana (Sala Baixos 22)	18.869
7	El Rei de la Màgia (El Rei de Màgia)	12.222
8	El Maldà	10.285
9	Almeria Teatre	10.138
10	Versus Teatre	9.896
11	Sala Fènix	9.408
12	Akadèmia	9.330
13	Porta 4	8.057
14	La Puntual	7.944
15	Sala Flyhard	6.926
16	Antic Teatre	6.871
17	Sala Atrium	5.819
18	Teatre Tantarantana (Àtic 22)	4.446
19	Nau Ivanow	1.513
20	Teatre Gaudí Barcelona (Sala Petita)	1.150

ESPECTADORS DE PAGAMENT

#	TEATRE	AFORAMENT MITJÀ	OCUPACIÓ
1	Sala Fènix	45	64,03%
2	Sala Flyhard	43	63,01%
3	La Puntual	49	61,96%
4	Teatre Tantarantana (Àtic 22)	37	60,50%
5	El Maldà	49	59,26%
6	Porta 4	51	56,52%
7	Antic Teatre	56	55,15%
8	Nau Ivanow	53	53,78%
9	Akadèmia	73	53,03%
10	Sala Muntaner	114	53,01%
11	Sala Beckett	144	52,03%
12	Sala Atrium	53	48,46%
13	Teatre del Raval	140	47,97%
14	LA SECA Espai Brossa	83	45,38%
15	Teatre Gaudí Barcelona (Sala Petita)	46	44,14%
16	Almeria Teatre	100	42,82%
17	Teatre Tantarantana (Sala Baixos 22)	103	40,85%
18	Teatre Gaudí Barcelona (Sala Gran)	148	39,74%
19	Versus Teatre	85	37,44%
20	El Rei de la Màgia (El Rei de Màgia)	165	26,20%

ESPECTADORS TOTALS

#	TEATRE	AFORAMENT MITJÀ	OCUPACIÓ
1	Sala Flyhard	43	72,52%
2	El Maldà	49	69,69%
3	Antic Teatre	56	67,35%
4	Sala Fènix	45	66,66%
5	Teatre Tantarantana (Àtic 22)	37	66,04%
6	La Puntual	49	64,51%
7	Sala Beckett	144	63,70%
8	Nau Ivanow	53	62,88%
9	Sala Muntaner	114	61,74%
10	Porta 4	51	61,70%
11	Akadèmia	73	60,68%
12	Sala Atrium	53	60,10%
13	Teatre Gaudí Barcelona (Sala Petita)	46	57,56%
14	LA SECA Espai Brossa	83	56,15%
15	Teatre del Raval	140	53,60%
16	Almeria Teatre	100	50,30%
17	Teatre Tantarantana (Sala Baixos 22)	103	49,71%
18	Versus Teatre	85	45,92%
19	Teatre Gaudí Barcelona (Sala Gran)	148	45,51%
20	El Rei de la Màgia (El Rei de Màgia)	165	28,27%

Estadística Temporada 2016-2017

SALES MENORS DE 200 LOCALITATS
Ranking dels 10 Espectacles amb més Espectadors
Dades Temporada 2016-2017

ESPECTADORS DE PAGAMENT

#	ESPECTACLE	TEATRE	ESPECTADORS
1	Orgasmos, la Comedia	Teatre del Raval	10.145
2	El despertar de la primavera	Teatre Gaudí Barcelona (Sala Gran)	6.411
3	Hynnos Vol.2	Sala Muntaner	5.704
4	Un tret al cap	Sala Beckett	4.641
5	Posesión hipnótica	Sala Muntaner	3.910
6	L'electe	Sala Muntaner	3.538
7	El miracle d'Anne Sullivan	Teatre del Raval	3.287
8	La desaparició de Wendy	Sala Beckett	3.257
9	El test	Sala Muntaner	2.898
10	Testimoni de càrrec	Teatre del Raval	2.792

TOTAL ESPECTADORS

#	ESPECTACLE	TEATRE	ESPECTADORS
1	Orgasmos, la Comedia	Teatre del Raval	10.284
2	El despertar de la primavera	Teatre Gaudí Barcelona (Sala Gran)	7.042
3	Hynnos Vol.2	Sala Muntaner	5.942
4	Un tret al cap	Sala Beckett	5.237
5	Posesión hipnótica	Sala Muntaner	4.207
6	L'electe	Sala Muntaner	3.969
7	El miracle d'Anne Sullivan	Teatre del Raval	3.875
8	La desaparició de Wendy	Sala Beckett	3.865
9	El test	Sala Muntaner	3.275
10	Testimoni de càrrec	Teatre del Raval	3.230

SALES
AMB MENYS DE
200 LOCALITATS
Comparativa 15/16 - 16/17

DADES	15/16	16/17	Variació 15/16 - 16/17	% inc.
TEATRES / SALES ⁽¹⁾	21	20	-1	-5%
ESPECTACLES	518	545	27	5%
FUNCIONS	4.979	4.856	-123	-2%
AFORAMENT	441.525	429.174	-12.351	-3%
TOTAL ESPECTADORS	243.629	232.065	-11.564	-5%
ESPECTADORS DE PAGAMENT	210.614	200.120	-10.494	-5%
ESPECTADORS PROFESSIONALS	22.031	21.431	-600	-3%
ESPECTADORS ESTRENES	10.984	10.514	-470	-4%
TOTAL ESPECTADORS GRATUÏTS	33.015	31.945	-1.070	-3%
PERCENTATGE D'OCUPACIÓ	55,18%	54,07%	-1,11%	-2%
RECAPTACIONS	2.353.716 €	2.410.941 €	57.225 €	2,4%
MITJA ESPECTADORS PER FUNCIÓ	48,9	47,8	-1,1	-2%
MITJA FUNCIONS PER TEATRE	237	243	6	3%
MITJA ESPECTACLES PER TEATRE	24,7	27,3	2,6	11%
PREU MIG ENTRADA	11,18 €	12,05 €	0,87 €	8%

NOTES:

(1) Noves Sales amb programació de la temporada 2016/2017:

Eixample Teatre.

Sales sense programació de la temporada 2016/2017:

Cap. No obstant, hi ha hagut sales que han canviat l'aforament i ara superen les 200 localitats. Són: Espai Club del Barts, Jove Tetare Regina, Pina Bausch del Mercat de les Flors, Espai Lliure del Teatre Lliure i les sales Cafè Teatre i la del Mig del Teatreneu.

DADES	15/16	16/17	Variació 15/16 - 16/17	% variació	% s/Total 16/17
AUTORS					
CATALANS	349	352	3	1%	65%
RESTA ESTAT	59	66	7	12%	12%
ESTRANGERS	110	127	17	15%	23%
TOTAL:	518	545	27	5%	100%
PRODUCCIONS					
CATALANES	457	464	7	2%	85%
RESTA ESTAT	43	46	3	7%	8%
ESTRANGERES	18	35	17	94%	6%
TOTAL:	518	545	27	5%	100%
IDIOMA DELS ESPECTACLES					
EN CATALÀ	330	315	-15	-5%	58%
EN CASTELLÀ	114	134	20	18%	25%
BILINGÜES	28	29	1	4%	5%
EN ALTRES LLENGÜES	12	31	19	158%	6%
SENSE TEXT	34	36	2	6%	7%
TOTAL:	518	545	27	5%	100%
ESPECTADORS PER IDIOMA					
EN CATALÀ	177.795	161.019	-16.776	-9%	69%
EN CASTELLÀ	34.509	40.634	6.125	18%	18%
BILINGÜES	21.987	17.465	-4.522	-21%	8%
EN ALTRES LLENGÜES	1.925	7.674	5.749	299%	3%
SENSE TEXT	7.413	5.273	-2.140	-29%	2%
TOTAL:	243.629	232.065	-11.564	-5%	100%
ESPECTADORS PER GÈNERES					
DANSA	5.112	1.519	-3.593	-70%	1%
DRAMÀTIC	156.819	155.165	-1.654	-1%	67%
INFANTIL	36.541	28.336	-8.205	-22%	12%
LÍRIC	1.994	613	-1.381	-69%	0,3%
MÚSICA	2.692	3.656	964	36%	1,6%
MUSIC HALL	83	0	-83	-100%	0%
TEATRE MUSICAL	14.775	21.021	6.246	42%	9%
VARIS/ALTRES GÈNERES	25.613	21.755	-3.858	-15%	9%
TOTAL:	243.629	232.065	-11.564	-5%	100%

TEATRE INFANTIL

TEATRE INFANTIL
Resum de Dades Comparatives
 Temporades 15/16 - 16/17

DADES	2015/2016	2016/2017	Variació 15/16-16/17	% inc.
TEATRES	31	26	-5	-16%
TEATRES ESPECIALS	0	0	0	0%
ESPECTACLES	188	191	3	2%
FUNCIONS	1.489	1.521	32	2%
AFORAMENT	329.371	385.771	56.400	17%
TOTAL ESPECTADORS	195.961	198.953	2.992	2%
ESPECTADORS PAGAMENT	176.621	176.386	-235	-0,1%
ESPECTADORS PROFESSIONALS	15.719	18.798	3.079	20%
ESPECTADORS ESTRENES	3.621	3.769	148	4%
TOTAL ESPECTADORS GRATUÏTS	19.340	22.567	3.227	17%
PERCENTATGE D'OCUPACIÓ	59,50%	51,57%	-7,92%	-13%
RECAPTACIONS	1.809.563 €	1.742.742 €	-66.821 €	-4%
MITJA ESPECTADORS PER FUNCIÓ	132	131	-1	-1%
MITJA FUNCIONS PER TEATRE	48	59	11	23%
MITJA ESPECTACLES PER TEATRE	6	7	1	17%
PREU MIG ENTRADA	10,25 €	9,88 €	-0,37 €	-4%

TEATRE INFANTIL
Espectadors per Idiomes
Temporades 15/16 - 16/17

IDIOMA DELS ESPECTACLES	15/16	%	16/17	%	VARIACIÓ	% INC.
EN CATALÀ	164.518	84,0%	158.406	79,6%	-6.112	-4%
EN CASTELLÀ	25.762	13,1%	24.148	12,1%	-1.614	-6%
BILINGÜES	0	0,0%	493	0,2%	493	100%
SENSE TEXT	3.607	1,8%	14.619	7,3%	11.012	305%
ALTRES LLENGÜES	2.074	1,1%	1.287	0,6%	-787	-38%
TOTAL	195.961		198.953		2.992	2%

GRÀFICS

Espectadors Totals
Temporades 13-14 a 16-17

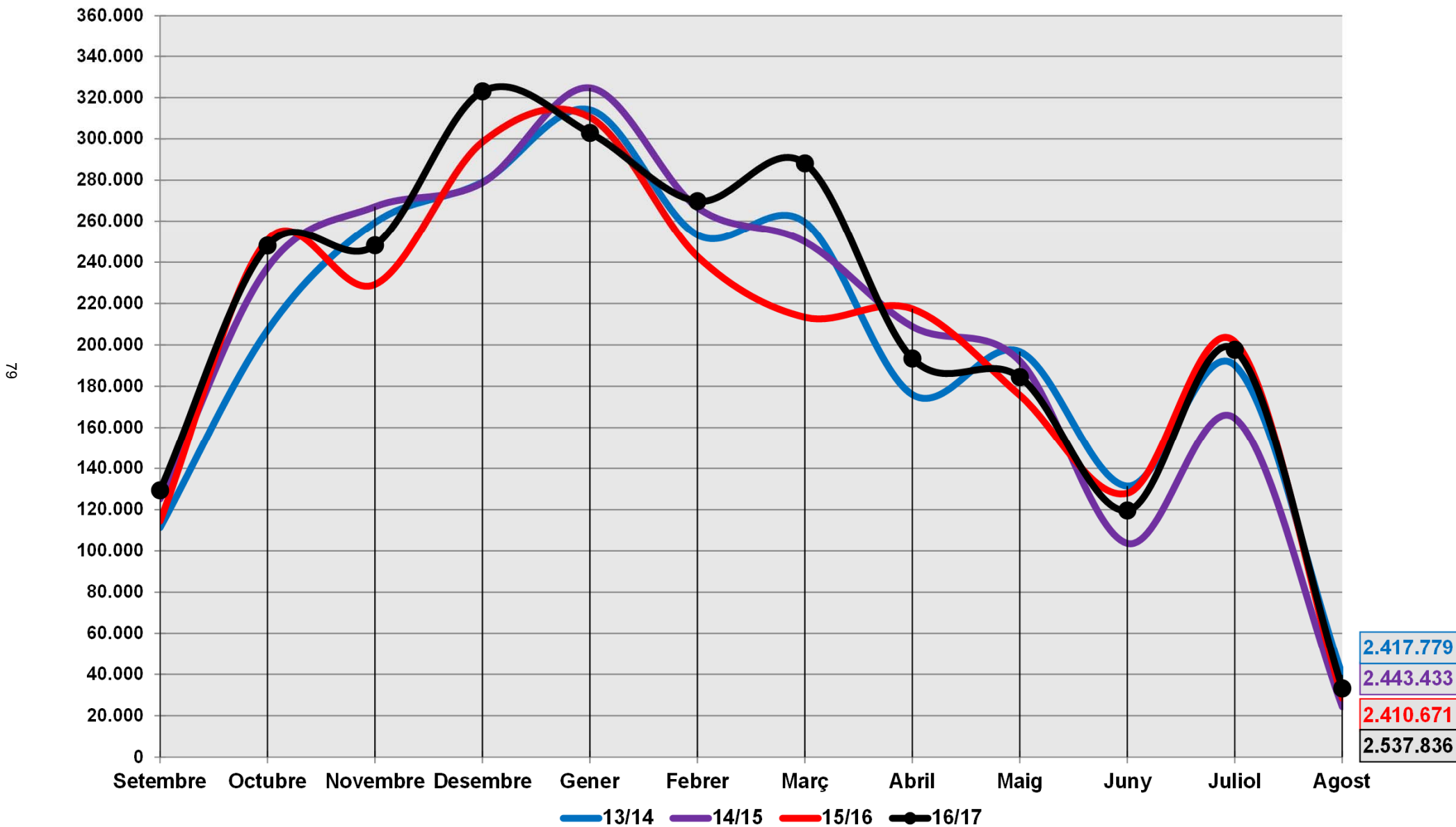



Estadística Temporada 2016-2017

Espectadors de Pagament Temporades 13-14 a 16-17

ADETCA
Empreses
de Teatre
de Catalunya

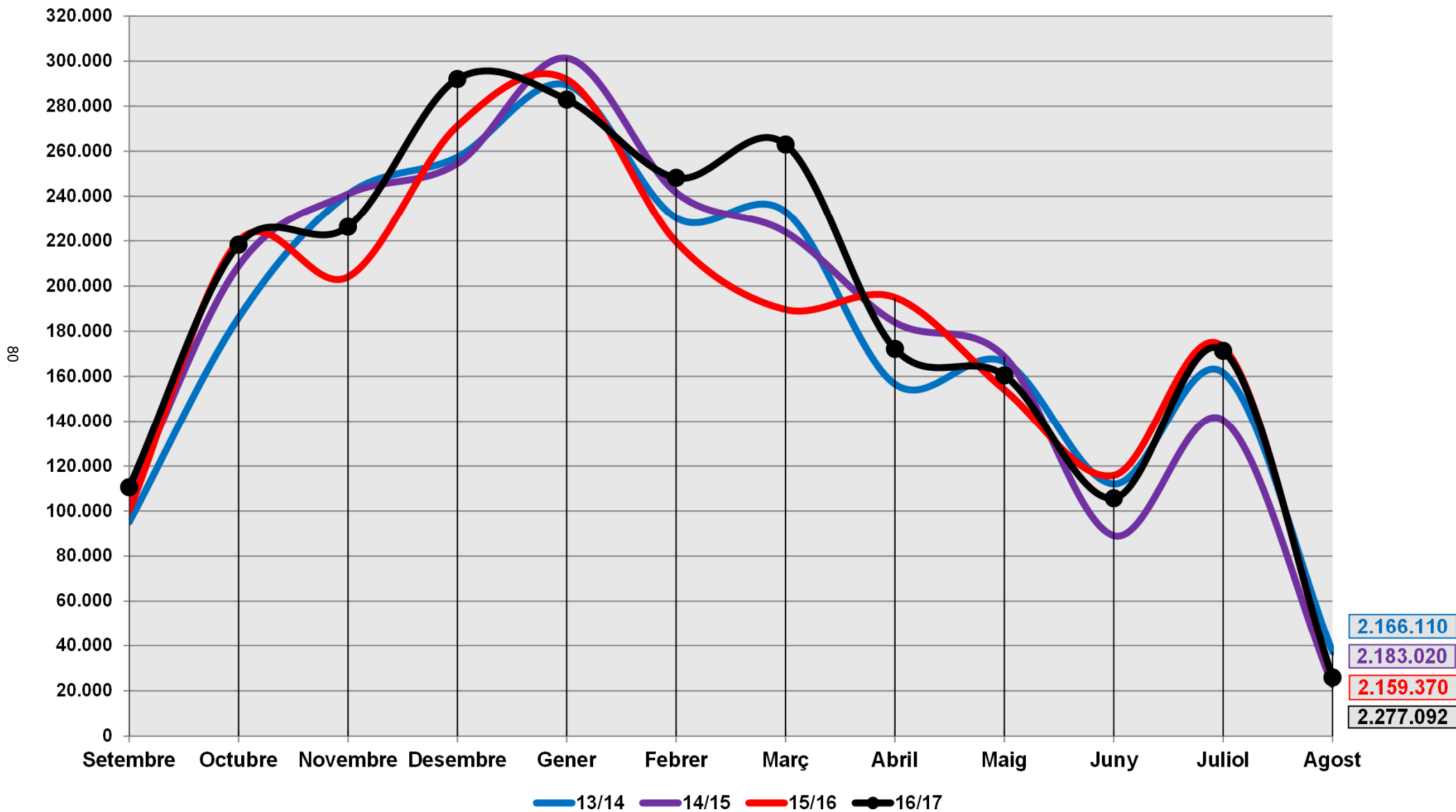



Estadística Temporada 2016-2017

Percentatge d'Ocupació
Temporades 13-14 a 16-17

ADETCA
Empreses
de Teatre
de Catalunya

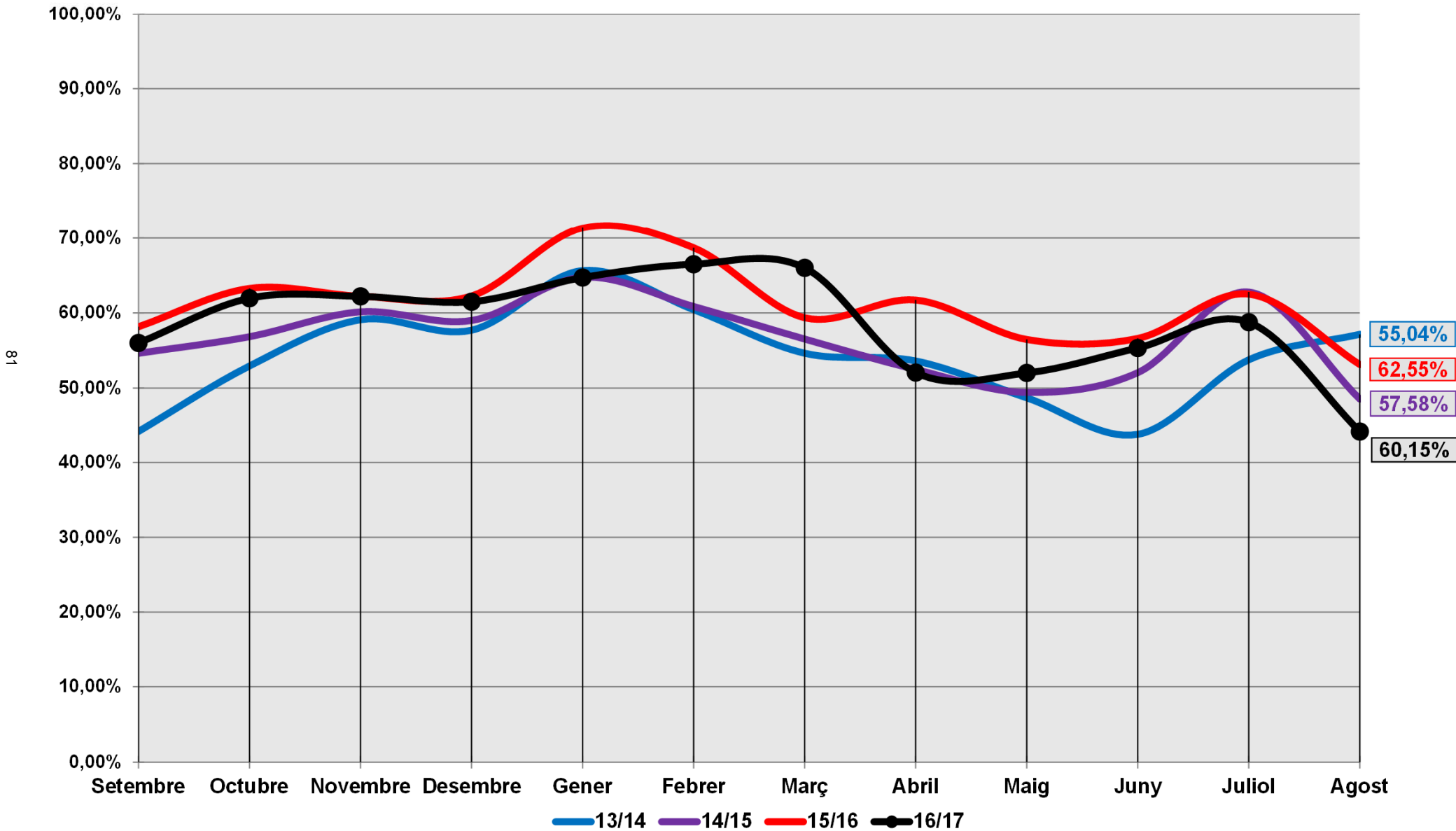

Recaptacions
Temporades 13-14 a 16-17

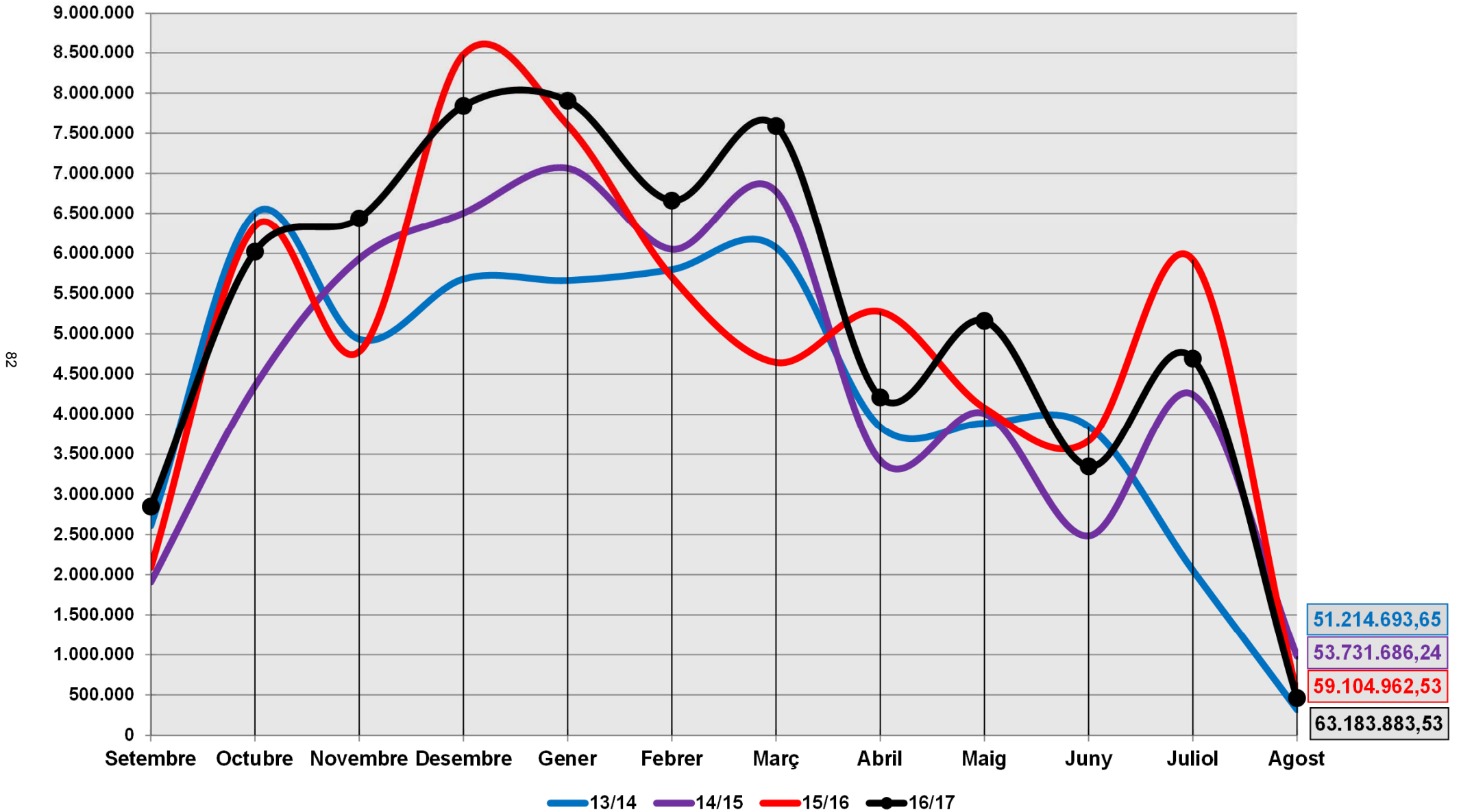

Dades sobre l'Aforament

Temporades 12-13 a 16-17

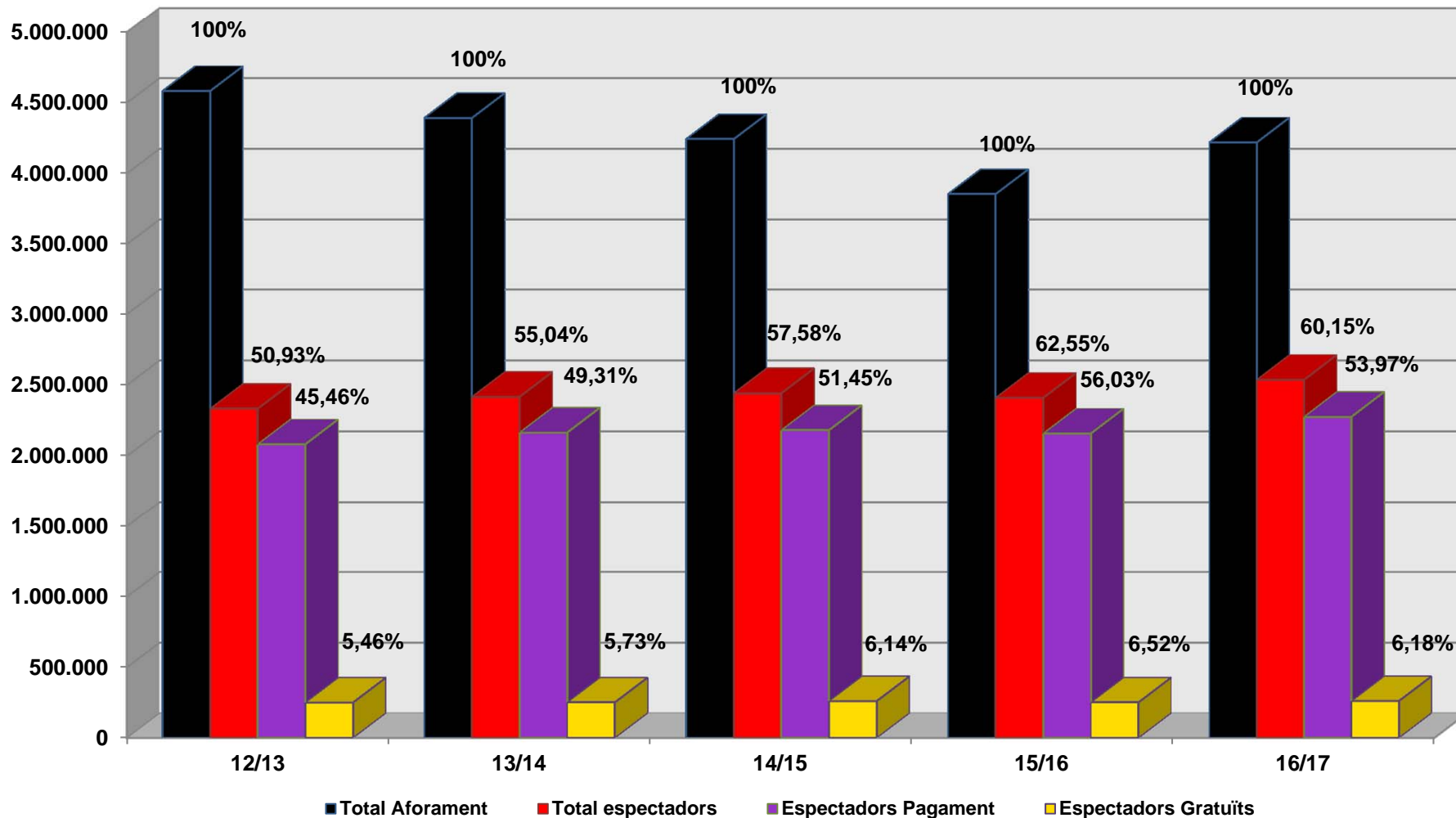

	12/13	13/14	△	14/15	△	15/16	△	16/17	△
Total espectadors	2.333.960	2.417.779	4%	2.443.433	1%	2.410.671	-1%	2.537.836	5%
Espectadors Pagament	2.083.689	2.166.110	4%	2.183.020	1%	2.159.370	-1%	2.277.092	5%
Espectadors Gratuïts	250.271	251.669	1%	260.413	3%	251.301	-3%	260.744	4%
Total Aforament	4.583.107	4.392.746	-4%	4.243.279	-3%	3.854.171	-9%	4.219.492	9%



És una publicació d' A.D.E.T.C.A.

Setembre 2017