



ADETCA

Associació d'Empreses
de **Teatre** a Catalunya

ESTADÍSTICA 2015 / 2016

VISIÓ GLOBAL COMPARATIVA TEMPORADES 14/15 I 15/16

DADES	14/15	15/16	Variació 14/15-15/16	% inc.
TEATRES/SALES ⁽¹⁾	65	55	-10	-15,38%
ESPAIS ESPECIALS ⁽²⁾	3	6	3	100,00%
ESPECTACLES	1.166	1.065	-101	-8,66%
FUNCIONS	12.502	12.091	-411	-3,29%
AFORAMENT	4.239.044	3.852.328	-386.716	-9,12%
TOTAL ESPECTADORS	2.441.337	2.409.601	-31.736	-1,30%
ESPECTADORS PAGAMENT	2.176.561	2.158.755	-17.806	-0,82%
ESPECTADORS PROFESSIONALS	192.612	179.260	-13.352	-6,93%
ESPECTADORS ESTRENES	72.164	71.586	-578	-0,80%
TOTAL ESPECTADORS GRATUÏTS	264.776	250.846	-13.930	-5,26%
PERCENTATGE D'OCUPACIÓ	57,59%	62,55%	4,96%	8,61%
RECAPTACIONS	57.619.843,93 €	59.088.051,03 €	1.468.207,10 €	2,55%
MITJA ESPECTADORS PER FUNCIÓ	195	199	4	2,06%
MITJA FUNCIONS PER TEATRE	184	198	14	7,61%
MITJA ESPECTACLES PER TEATRE	17,1	17,5	0,4	2,34%
Preu mig entrada sales majors de 200 loc.	19,75 €	21,40 €	1,65 €	8,35%
Preu mig entrada sales menors de 200 loc.	10,85 €	11,07 €	0,22 €	2,03%
Preu mig entrada teatre musical	32,64 €	35,06 €	2,42 €	7,41%
Preu mig entrada teatre infantil	9,14 €	10,25 €	1,11 €	12,14%
Preu mig entrada Teatre Liceu	73,97 €	78,24 €	4,27 €	5,77%

NOTES:

(1) Nous Teatres/Sales amb programació de la temporada 2015/2016:

L'Espai Club del Barts i la Plaça Margarida Xirgu del Mercat de les flors.

Teatres/Sales sense programació de la temporada 2015/2016:

L'Espai Atòmic de l'Aquitània Teatre, Guasch Teatre, les sales Hall i Sebastià Gasch del Mercat de les Flors, el Teatre Principal Sala B i les 7 sales de l'Institut: S4.4, S4.9, Taller, Espai Scanner, Plató, Teatre Estudi i Ovidi Montllor.

(2) Nous Espais Especials amb programació de la temporada 2015/2016:

Arts Santa Mònica, El Polvorí de Montjuïc, Hiroshima i la Sala Apolo.

Espais Especials sense programació de la temporada 2015/2016:

Born CC.

Í N D E X	Pàgina
1. ESPIETES	5
1.1 Espieta Temporada 15/16	7
1.2 Espectadors i Recaptacions Mensuals	41
2. RESUMS ESTADÍSTICS	43
2.1 Resum Temporada 15/16	45
2.1.1 Resum de dades temporada 15/16	47
2.1.2 Ranking d'Espectadors de Teatres de més de 200 localitats	48
2.1.3 Ranking d'Ocupació de Teatres de més de 200 localitats	49
2.1.4 Ranking dels 10 Espectacles amb més espectadors	50
2.1.5 Dades d'Interès temporada 15/16	51
2.2 Dades comparatives Temporada 14/15 - 15/16	53
2.2.1 Resum de dades comparatives 14/15 - 15/16	55
2.2.2 Dades d'Interès 14/15 - 15/16	56
2.2.3 Procedència Espectadors i Recaptacions mensuals	57
2.2.4 Evolució del total d'espectadors per teatre	58
2.2.5 Percentatge d'ocupació per teatre	59
3. SALES AMB MENYS DE 200 LOCALITATS	61
3.1 Resum Temporada 15/16	63
3.1.1 Ranking de Sales per Espectadors	65
3.1.2 Ranking de Sales per Ocupació	66
3.1.3 Ranking dels 10 espectacles amb més espectadors	67
3.2 Dades comparatives Temporada 14/15 - 15/16	69
3.2.1 Resum de Dades Comparatives 14/15 - 15/16	71
3.2.2 Dades d'Interès 14/15 - 15/16	72
4. TEATRE INFANTIL	73
4.1 Resum de Dades Comparatives 14/15 - 15/16	75
4.2 Espectadors per Idiomes 14/15 -15/16	76
5. GRÀFICS	77
5.1 Total espectadors 12/13, 13/14, 14/15 i 15/16	79
5.2 Espectadors de Pagament 12/13, 13/14, 14/15 i 15/16	80
5.3 Percentatge d'ocupació 12/13, 13/14, 14/15 i 15/16	81
5.4 Recaptacions 12/13, 13/14, 14/15 i 15/16	82
5.5 Dades sobre l'aforament 11/12 a 15/16	83

ESPIETES



RESUM TEMPORADA 2015/2016

Període: de 01/09/2015 a 28/08/2016

Sala	Títol	Setmanes	Funcions	Aforament	Entrades Pagament	Entrades Professionals	Entrades Estrena	Entrades Joves	Total Espectadors	Ocupació	% Espec. S/Tot.
Akadèmia	Ciara	3	15	975	383	62	60		505	51,79%	0,02%
	El porc ferotge	2	4	260	136	5			141	54,23%	0,01%
	Troianes 15	4	23	1.495	658	30	61		749	50,10%	0,03%
	Top girls	6	33	2.145	1.408	38	121		1.567	73,05%	0,07%
	La importància de ser Frank	6	25	1.620	1.357	50	60		1.467	90,56%	0,06%
	Els clàssics van al cabaret	5	10	650	353	25	43		421	64,77%	0,02%
	La farsa de Walworth	2	10	650	355	33	59		447	68,77%	0,02%
	Falstaff	5	25	2.125	1.946	55	78		2.079	97,84%	0,09%
	Llull vetllades literàries	2	3	255		170	85		255	100,00%	0,01%
	Vespres de la Beata Verge	3	18	1.170	705	26	65		796	68,03%	0,03%
	L'amant	5	25	1.625	1.387	30	65		1.482	91,20%	0,06%
	La nit	2	10	503	371	13	42		426	84,69%	0,02%
	Total Teatre: (13 espectacles)			201	13.473	9.059	537	739		10.335	76,71%
Almeria Teatre	Columbine at sun	2	10	1.153	450	9	8		467	40,50%	0,02%
	Comala, a partir de Pedro Páramo	2	10	1.170	350	16	9		375	32,05%	0,02%
	El loco y la camisa	2	9	1.053	560	41	70		671	63,72%	0,03%
	i Ay, Carmela!	4	20	2.700	419	85	104		608	22,52%	0,03%
	Bifurcació Moncada	3	11	1.385	91	27	109		227	16,39%	0,01%
	El molinet màgic	7	8	1.080	184	4	26		214	19,81%	0,01%
	Camargate 1.1	4	19	2.565	652	63	119		834	32,51%	0,03%
	Almost, maine	2	8	1.080	683	14			697	64,54%	0,03%
	UBÚadella	8	24	2.808	445	208	110		763	27,17%	0,03%
	Tu-Tuut !	3	6	634	89	24			113	17,82%	
	Xarnegos	7	25	3.175	1.007	70	103		1.180	37,17%	0,05%
	Fusells	6	29	3.393	1.061	137	115		1.313	38,70%	0,05%
	Tots som Anna Allen	6	26	3.510	540	95	135		770	21,94%	0,03%
	¿Sabes guardar un secreto ?	6	6	810	206	8	73		287	35,43%	0,01%
	Deadline	5	10	1.350	254	13	100		367	27,19%	0,02%
	Corazón idiota	1	1	54	26	1			27	50,00%	
	El show de happy pollo	5	5	270	83	9			92	34,07%	
	La gent que em veu	5	5	270	81	5			86	31,85%	
	De la miss a la mitad	4	4	216	149	20			169	78,24%	0,01%
	Total Teatre: (19 espectacles)			236	28.676	7.330	849	1.081		9.260	32,29%



RESUM TEMPORADA 2015/2016

Període: de 01/09/2015 a 28/08/2016

Sala	Títol	Setmanes	Funcions	Aforament	Entrades Pagament	Entrades Professionals	Entrades Estrena	Entrades Joves	Total Espectadors	Ocupació	% Espec. S/Tot.
Antic Teatre	Improvisacions musicals -Nuria Andorra	1	3	150	33	13			46	30,67%	
	Gag + Derva - Colectivo Qualquer: Luciana	1	2	100	34	6	8		48	48,00%	
	Liminal gr 2015	1	1	50	14	10			24	48,00%	
	Ciclo Hacer Historia(s)	3	6	340	125	50			175	51,47%	0,01%
	Foroba Yelen transformar la sombra del árbol en luz	1	2	100	47	4			51	51,00%	
	El desplume- Eduard Gion & Antic Teatre -cabaret	10	13	1.000	745	88	7		840	84,00%	0,03%
	Corpologia 21 -	1	2	140	55	11			66	47,14%	
	Greenshake talks	1	2	140	76		11		87	62,14%	
	Taking a walk	1	2	100	40	18			58	58,00%	
	Ye orbayu - Redondo Albuerne	3	3	220	165	16	5		186	84,55%	0,01%
	We tree- Karolina Rychlik	1	2	100	75	15			90	90,00%	
	Most of all	1	1	70	45	13			58	82,86%	
	Liminal Auto-Ayuda	1	1	50	7	14			21	42,00%	
	Festival Influx 2015	1	4	200	79	18	4		101	50,50%	
	Aura -Abast elàstic	1	2	100	31	18			49	49,00%	
	Tacet	1	1	70		58			58	82,86%	
	Bailografía	1	4	200	58	20			78	39,00%	
	Tirsomàtic plays ...	2	3	80	18	6			24	30,00%	
	Rítme en el temps: Homenatge a la vida i la mort	1	1	70	26	11			37	52,86%	
	Liminal GR 2015	1	1	70	53	11			64	91,43%	
	Electric Babyland	2	7	530	435	52			487	91,89%	0,02%
	Abandóname mucho	1	4	480	183	9	108		300	62,50%	0,01%
	Out of the Darkness	1	1	70	54	5			59	84,29%	
	43 por Ayotzinapa	1	1	50	27	6			33	66,00%	
	Vip, homenaje a Severiano Naudín	1	3	210	124	48			172	81,90%	0,01%
	Swet fever	1	2	140	79	19			98	70,00%	
	Erbeste (boja per complaure)	4	4	200	68	22	9		99	49,50%	
	¿Cómo se hace una performance?	1	4	200	39	23	4		66	33,00%	
	Um belo dia	1	4	220	98	21			119	54,09%	
	Un cuerpo sinvergüenza	1	4	200	63	44			107	53,50%	
	A.U.R.A	1	4	200	53	44			97	48,50%	
El indestructible	1	4	200	51	20			71	35,50%		
Grand mal	1	3	165	67	8			75	45,45%		



RESUM TEMPORADA 2015/2016

Període: de 01/09/2015 a 28/08/2016

Sala	Títol	Setmanes	Funcions	Aforament	Entrades Pagament	Entrades Professionals	Entrades Estrena	Entrades Joves	Total Espectadors	Ocupació	% Espec. S/Tot.
Antic Teatre	Ye orbayu	2	9	655	370	77			447	68,24%	0,02%
	Striptease + Bomberos con grandes mangueras	1	2	140	57	25			82	58,57%	
	Mix-a-scene	1	2	140	51	9			60	42,86%	
	The last show	2	7	359	144	41	6		191	53,20%	0,01%
	Vital, El Musical	1	1	70	61	3			64	91,43%	
	Carretera N-340	1	18	900	86	57			143	15,89%	0,01%
	Los santos	3	3	170	65	34			99	58,24%	
	Silenci, es violenta	1	4	200	47	17	8		72	36,00%	
	El octavo día	1	4	300	192	18	7		217	72,33%	0,01%
	Most of all, you've got to hide it from the chicks	1	4	200	67	33			100	50,00%	
	CIM (Cicle d'improvització en moviment)	1	2	100	41	22			63	63,00%	
	L'últim crit	1	4	320	244	51			295	92,19%	0,01%
	C%RC	1	4	280	138	53			191	68,21%	0,01%
	Avistament 1 - Big Bouncers	1	1	70	30	11			41	58,57%	
	El gat i la torrada de mantega	1	1	50	22				22	44,00%	
	"(buscar) Ànima"	1	1	25	2	1			3	12,00%	
	Edició experimental Room Festival	1	1	25	17				17	68,00%	
	Experimental Room Festiva - Human_Time_Site	1	3	22	14				14	63,64%	
	Human_Time_Site	1	2	50	27	5			32	64,00%	
	Si pudiera mover los pies saldría corriendo	1	1	25	4	4			8	32,00%	
	Torbellino mudo	1	2	28	16	6			22	78,57%	
	Sudando el discurso: una crítica encuerpada	1	4	200	95	27			122	61,00%	0,01%
	Fäustino IV o Concert per a esforç i so	1	4	200	29	39			68	34,00%	
	La muerte térmica	1	4	920	108	31	21		160	17,39%	0,01%
	El ritme en el temps	1	2	100	45	20			65	65,00%	
	Deprimix, Placalt, Malin + Ayer/Mañana	1	1	105	91	11			102	97,14%	
Entre lo que ya no está y lo que todavía no está	1	4	200	117	40			157	78,50%	0,01%	
Total Teatre: (61 espectacles)		196	12.069	5.247	1.356	198		6.801	56,35%	0,28%	
Arts Santa Mònica (Arts Santa Mònica)	Si sabes lo que hay	1	3	240	156	24	33		213	88,75%	0,01%
	Total Teatre: (1 espectacle)		3	240	156	24	33		213	88,75%	0,01%
Barts	VIP -Joglars	1	7	2.086	565	149	47		761	36,48%	0,03%
	Antonia San Juan- Lo malo de ser perfecto	2	13	5.772	2.351	282	141		2.774	48,06%	0,12%
	Creer para ver	1	1	260	160		48		208	80,00%	0,01%



RESUM TEMPORADA 2015/2016

Període: de 01/09/2015 a 28/08/2016

Sala	Títol	Setmanes	Funcions	Aforament	Entrades Pagament	Entrades Professionals	Entrades Estrena	Entrades Joves	Total Espectadors	Ocupació	% Espec. S/Tot.
Barts	Blam!	3	20	7.380	1.826	1.059	1.017		3.902	52,87%	0,16%
	Los Pica pica - English Pitinglish	1	1	933	891		38		929	99,57%	0,04%
	Juan D y Beatriz - Misión: Buscando ayuda	1	1	815	616		56		672	82,45%	0,03%
	Goyo Jiménez: Bytheway	17	17	14.579	12.525	212	18		12.755	87,49%	0,53%
	El petit príncep	10	70	50.910	32.598	1.012	292		33.902	66,59%	1,41%
	Berto Romero: Sigue con nosotros	10	21	17.475	15.637	379	58		16.074	91,98%	0,67%
	Cambuyón	1	4	2.676	1.216	219		232	1.667	62,29%	0,06%
	Festival Clan : ¡Ven a mi cumple!	2	16	10.560	4.930	316	74		5.320	50,38%	0,22%
	Daniel Diges: Calle Broadway	1	1	628	385		97		482	76,75%	0,02%
	Pica pica: El patio de mi casa	1	2	1.862	1.779	25	37		1.841	98,87%	0,08%
	Emilio Lovera: El autobús Reloaded	1	1	700	467		3		470	67,14%	0,02%
	Orgasmos - Norkys Batista	1	1	562	245		23		268	47,69%	0,01%
	Total Teatre: (15 espectacles)		176	117.198	76.191	3.653	1.949	232	82.025	69,99%	3,40%
Barts (Espai Club)	Coñólogos: El lado oscuro del erotismo	6	6	550	473	24	15		512	93,09%	0,02%
	Trias de B/Ves per on quina nit	1	2	140	120	5	2		127	90,71%	0,01%
	1001 gags	5	5	433	131	232			363	83,83%	0,02%
	Catch Impro Barcelona	4	4	440	155	56	105		316	71,82%	0,01%
	Eros & Eris	4	4	320	103	79			182	56,88%	0,01%
	Purpurina	6	6	480	228	50	46		324	67,50%	0,01%
	El suïcidi de l'elefant hipotecat	4	4	240	150	90			240	100,00%	0,01%
	Tinc 50 anys i sóc dona	4	4	380	182	34	28		244	64,21%	0,01%
	Benjamín & Purpurina	2	2	160	80	9	6		95	59,38%	
	Total Teatre: (9 espectacles)		37	3.143	1.622	579	202		2.403	76,46%	0,10%
Biblioteca de Catalunya	Al nostre gust	8	38	8.095	3.577	488	244		4.309	53,23%	0,18%
	Dansa d'agost	10	56	14.297	11.311	797	251		12.359	86,44%	0,51%
	Caïm i Abel	6	35	5.996	2.667	391	182		3.240	54,04%	0,13%
	Total Teatre: (3 espectacles)		129	28.388	17.555	1.676	677		19.908	70,13%	0,83%
Club Capitol (Sala 2)	David Guapo	37	102	30.635	25.778	516			26.294	85,83%	1,09%
	Els homes són de Mart i les dones de Venus	38	212	58.278	31.251	2.101	212		33.564	57,59%	1,39%
	ImproBcn	11	12	3.390	326	320			646	19,06%	0,03%
	Catch boom punch	9	9	2.502	503	167	132		802	32,05%	0,03%
	Peyu iTime	13	24	6.618	3.816	383	523		4.722	71,35%	0,20%
	50 sombras de Andreu	12	19	6.809	4.464	427	160		5.051	74,18%	0,21%



RESUM TEMPORADA 2015/2016

Període: de 01/09/2015 a 28/08/2016

Sala	Títol	Setmanes	Funcions	Aforament	Entrades Pagament	Entrades Professionals	Entrades Estrena	Entrades Joves	Total Espectadors	Ocupació	% Espec. S/Tot.
Club Capitol (Sala 2)	Dos -Juanra Bonet i David Fernández	20	22	5.918	2.782	398			3.180	53,73%	0,13%
	Tortugues	9	38	10.222	1.971	278	221		2.470	24,16%	0,10%
	Confessió d'un expresident	5	29	7.801	1.998	653	239		2.890	37,05%	0,12%
	Total Teatre: (9 espectacles)		467	132.173	72.889	5.243	1.487		79.619	60,24%	3,31%
Club Capitol (Sala Pepe Rubianes)	Patente de corso	3	14	7.322	1.693	137			1.830	24,99%	0,08%
	Toni Mogg - Follamigas	14	55	28.729	14.973	1.018	185		16.176	56,31%	0,67%
	Youplanet	1	2	1.046	991	35			1.026	98,09%	0,04%
	Excítame	4	25	13.075	1.387	747	325		2.459	18,81%	0,10%
	Diario de un cuarentón	6	14	5.551	1.314	380	58		1.752	31,56%	0,07%
	Milagro en casa de los López	4	23	12.029	1.883	522			2.405	19,99%	0,10%
	Comedy Zoo Tour	2	7	3.661	2.468	245			2.713	74,11%	0,11%
	Mongolia, El Musical	1	1	523	343	47			390	74,57%	0,02%
	El Sevilla, reflexiones ...	1	3	1.569	737	162			899	57,30%	0,04%
	Animals de companyia	14	76	26.086	9.143	821			9.964	38,20%	0,41%
	Blanca Navidad	7	29	15.155	9.374	892			10.266	67,74%	0,43%
	Humor por amor	1	1	523	346	31			377	72,08%	0,02%
	50 sombras de Andreu	11	29	15.155	6.846	507			7.353	48,52%	0,31%
	Youplanet	2	5	2.612	2.219	184			2.403	92,00%	0,10%
	Mejor que nunca	4	15	7.830	2.817	960			3.777	48,24%	0,16%
	Amores minúsculos	14	56	15.512	7.178	1.637			8.815	56,83%	0,37%
	Youplanet - Wismichu	1	2	1.044	730	31			761	72,89%	0,03%
	Los Venga Monjas	1	2	1.046	510	73			583	55,74%	0,02%
	Raúl Alcaraz - La N geminada	5	10	2.700	465	218	107		790	29,26%	0,03%
	David guapo	2	4	2.092	1.370	55			1.425	68,12%	0,06%
	Total Teatre: (22 espectacles)		373	163.260	66.787	8.702	675		76.164	46,65%	3,16%
	El Maldà	L'editto bulgaro	1	5	250	221	18			239	95,60%
Balla amb mi		7	17	850	520	37	45		602	70,82%	0,02%
The feliettes		3	9	450	210	15	36		261	58,00%	0,01%
Balneari Maldà		10	10	500	315	25	86		426	85,20%	0,02%
La mel		3	14	700	221	27	48		296	42,29%	0,01%
Maldà 1700		3	5	250	118	9			127	50,80%	0,01%
Humor humà		4	16	800	264	47	27		338	42,25%	0,01%
Estranha forma de vida		4	12	600	403	22	27		452	75,33%	0,02%



RESUM TEMPORADA 2015/2016

Període: de 01/09/2015 a 28/08/2016

Sala	Títol	Setmanes	Funcions	Aforament	Entrades Pagament	Entrades Professionals	Entrades Estrena	Entrades Joves	Total Espectadors	Ocupació	% Espec. S/Tot.
El Maldà	Ruben de Eguia. Caer & volar	1	1	50	38		4		42	84,00%	
	El llarg dinar de Nadal	5	22	1.100	1.003	23	41		1.067	97,00%	0,04%
	Shaking Shakespeare	8	32	1.600	1.254	38	77		1.369	85,56%	0,06%
	Al cel mos vegem tots plegats	3	3	150	115	16	7		138	92,00%	0,01%
	Ronda naval sota la boira	5	25	1.250	942	62	50		1.054	84,32%	0,04%
	Oh my God Barcelona !	5	22	1.100	588	96	50		734	66,73%	0,03%
	Santi Careta	1	1	50	39		7		46	92,00%	
	Balneari Maldà 2	4	5	250	202	10			212	84,80%	0,01%
	Abans	3	15	450	212	59	21		292	64,89%	0,01%
	Homes foscos	6	27	1.350	643	69	43		755	55,93%	0,03%
	Balneari Maldà - L'Educació	4	5	250	170	12			182	72,80%	0,01%
	Vremya musei	4	8	320	214	16	33		263	82,19%	0,01%
	Maldà arrels - Carnaval Marsupial	1	1	40	14		11		25	62,50%	
	Maldà Arrels: Amars	1	1	50	22	5			27	54,00%	
	Locus desperatus	1	1	30	8	12			20	66,67%	
	Dins la cova	2	6	300	136	33	45		214	71,33%	0,01%
	Maldà arrels: Betzuca	1	1	40	8	10			18	45,00%	
	Protocol#1. Maldà en dansa	1	1	50	24	4	5		33	66,00%	
	Maldà enDansa	1	6	300	186	17	9		212	70,67%	0,01%
	Balneari Maldà 3: el poder	6	7	350	222	18	45		285	81,43%	0,01%
	Gira Píndoles	1	1	50	20	4			24	48,00%	
	Assassines	1	1	50	41	5			46	92,00%	
	Balneari d'estiu	3	16	800	401	26	101		528	66,00%	0,02%
Exacte, el món com no és	2	10	500	159	8	41		208	41,60%	0,01%	
Total Teatre: (34 espectacles)			306	14.880	8.933	743	859		10.535	70,80%	0,44%
El Molino	Espectacle El Molino	12	247	42.484	25.058	552	823		26.433	62,22%	1,10%
	El Molino Burlesque Festival	1	14	2.408	2.008	60			2.068	85,88%	0,09%
	Total Teatre: (2 espectacles)		261	44.892	27.066	612	823		28.501	63,49%	1,18%
El Polvorí de Montjuic	El cor de les tenebres	2	14	336	228	96	6		330	98,21%	0,01%
	Total Teatre: (1 espectacle)		14	336	228	96	6		330	98,21%	0,01%
El Rei de la Màgia (El Rei de Màgia)	Micky Conesa	4	8	620	111	9			120	19,35%	
	Aspirant 425	5	15	2.475	758	61			819	33,09%	0,03%
	Magnolo-Programados	3	9	585	130	36			166	28,38%	0,01%



RESUM TEMPORADA 2015/2016

Periode: de 01/09/2015 a 28/08/2016

13

Sala	Títol	Setmanes	Funcions	Aforament	Entrades Pagament	Entrades Professionals	Entrades Estrena	Entrades Joves	Total Espectadors	Ocupació	% Espec. S/Tot.
El Rei de la Màgia (El Rei de Màgia)	Mentirijillas	4	4	660	356	6			362	54,85%	0,02%
	Delirium	7	19	3.135	1.001	36			1.037	33,08%	0,04%
	El gran Odoroff	2	6	690	130	52			182	26,38%	0,01%
	La comunió va ser ahir	1	2	330	102	2			104	31,52%	
	Un toc de màgia	9	17	2.805	383	209			592	21,11%	0,02%
	El vaixell pirata	10	32	5.280	1.569	77			1.646	31,17%	0,07%
	Cielo	4	10	1.650	377	45			422	25,58%	0,02%
	Mensajes al descubierto	1	2	330	132	5			137	41,52%	0,01%
	Spectacular	10	29	4.785	1.869	67			1.936	40,46%	0,08%
	22 cm	3	9	1.485	284	54			338	22,76%	0,01%
	A fuego lento	9	21	3.465	595	150			745	21,50%	0,03%
	Univers fantàstic	10	25	4.125	1.245	166			1.411	34,21%	0,06%
	Dejavu	1	1	165	22	8			30	18,18%	
	Màgia de prop	1	1	165	46	14			60	36,36%	
	La memoria Atavica	1	1	165	25	5			30	18,18%	
	Algo nuevo, algo viejo, algo prestado, algo verde	4	10	1.650	161	24			185	11,21%	0,01%
	The revolution magic show	6	12	1.980	532	20			552	27,88%	0,02%
	Intimo	4	11	1.815	208	53			261	14,38%	0,01%
	Màgia de prop-Micky Conesa	9	25	4.125	605	30			635	15,39%	0,03%
	En directe	3	6	990	299	27			326	32,93%	0,01%
Pur	1	2	330	79				79	23,94%		
	Total Teatre: (25 espectacles)		277	43.805	11.019	1.156			12.175	27,79%	0,51%
Fundació Joan Miró	Menut cabaret	1	15	2.700	717	77			794	29,41%	0,03%
	Els llobatons	1	9	1.620	910	91			1.001	61,79%	0,04%
	Total Teatre: (2 espectacles)		24	4.320	1.627	168			1.795	41,55%	0,07%
Gran Teatre del Liceu	El llac dels cignes	1	5	11.460	10.310	359	177		10.846	94,64%	0,45%
	Nabucco	3	10	22.920	20.876	1.114	906		22.896	99,90%	0,95%
	Aria Kadabra	1	2	4.584	3.023	149			3.172	69,20%	0,13%
	Concert Mozart /Gerhaer	1	1	2.292	1.608	214			1.822	79,49%	0,08%
	Bienvenuto Cellini	3	6	13.752	12.049	896	443		13.388	97,35%	0,56%
	El superbarber de Sevilla	1	2	4.584	2.225	102			2.327	50,76%	0,10%
	La casa flotant	1	2	1.400	567	89			656	46,86%	0,03%
	Lucia di Lammermoor	5	14	32.088	26.560	1.762	291		28.613	89,17%	1,19%



RESUM TEMPORADA 2015/2016

Període: de 01/09/2015 a 28/08/2016

14

Sala	Títol	Setmanes	Funcions	Aforament	Entrades Pagament	Entrades Professionals	Entrades Estrena	Entrades Joves	Total Espectadors	Ocupació	% Espec. S/Tot.
Gran Teatre del Liceu	IT Dansa	1	2	4.584	2.088	139			2.227	48,58%	0,09%
	El pessebre	1	1	2.292	1.894	140			2.034	88,74%	0,08%
	Els pastorets	2	3	6.876	5.424	227			5.651	82,18%	0,23%
	La petita flauta màgica	2	3	5.382	4.190	115			4.305	79,99%	0,18%
	Otelo	3	9	20.628	17.897	1.227	189		19.313	93,63%	0,80%
	Prova final Viñas	1	1	2.292	600	471			1.071	46,73%	0,04%
	Beethoven Irons	1	1	2.292	2.146	144			2.290	99,91%	0,10%
	Concert final Viñas	1	1	2.292	1.261	559			1.820	79,41%	0,08%
	Otello de Rossini V.C	1	2	4.584	2.947	624			3.571	77,90%	0,15%
	Guillem Tell	1	1	798	613	95			708	88,72%	0,03%
	Götterdämmerung	4	6	13.752	10.029	814	185		11.028	80,19%	0,46%
	Homenatge a Granados	2	5	11.460	8.183	405	266		8.854	77,26%	0,37%
	Written on skin	1	1	2.292	1.218	287			1.505	65,66%	0,06%
	A l'entorn de Wagner i el cinema	1	1	2.292	2.122		163		2.285	99,69%	0,09%
	A l'entorn de Romeu i Julieta	1	1	2.292	1.845	92			1.937	84,51%	0,08%
	Simón Bocanegra	3	8	18.336	14.861	1.660			16.521	90,10%	0,69%
	Serse VC	1	2	4.584	3.342	212			3.554	77,53%	0,15%
	Els músics de Bremen	2	3	6.876	4.656	291			4.947	71,95%	0,21%
	Oh L'Amor ! - Òpera secundària	1	4	3.192	1.800	435			2.235	70,02%	0,09%
	I Capuleti e i Montecchi	3	11	25.212	19.459	1.975			21.434	85,02%	0,89%
Recital Joyce Didonato	1	1	2.292	1.673	191			1.864	81,33%	0,08%	
L'ocell prodigiós	1	2	2.844	2.267	52	287		2.606	91,63%	0,11%	
La Bohème	4	14	32.028	29.464	1.207	179		30.850	96,32%	1,28%	
La flauta màgica	2	9	20.628	17.374	1.315			18.689	90,60%	0,78%	
Total Teatre: (32 espectacles)			134	293.180	234.571	17.362	3.086		255.019	86,98%	10,59%
Hiroshima	Return to absence	1	3	330	209	32	50		291	88,18%	0,01%
	Birdie	1	3	330	235	40	54		329	99,70%	0,01%
	Dorian Wood	1	1	110	33		40		73	66,36%	
	Scott Matthews	1	1	110	84		14		98	89,09%	
	Total Teatre: (4 espectacles)		8	880	561	72	158		791	89,89%	0,03%
Jove Teatre Regina	1.714, crònica d'un setge	4	7	725	323	20	109		452	62,34%	0,02%
	El Rodamón	4	11	1.500	908	84			992	66,13%	0,04%
	El somni d'una nit d'estiu	3	13	3.140	2.710	274			2.984	95,03%	0,12%



RESUM TEMPORADA 2015/2016

Període: de 01/09/2015 a 28/08/2016

15

Sala	Títol	Setmanes	Funcions	Aforament	Entrades Pagament	Entrades Professionals	Entrades Estrena	Entrades Joves	Total Espectadors	Ocupació	% Espec. S/Tot.
Jove Teatre Regina	Els orígens de la sarsuela catalana	1	1	100	28	4			32	32,00%	
	Ojo con esto-Leonor Lavado	1	3	300	138	15			153	51,00%	0,01%
	La princesa i el pesol	1	4	800	714	34			748	93,50%	0,03%
	Les empreses es barallaran per donar-te feina	4	16	2.100	732	20	91		843	40,14%	0,04%
	La Berta i el seu robot	3	14	3.360	2.716	291	77		3.084	91,79%	0,13%
	La millor carta als reis	6	24	5.760	4.258	353	67		4.678	81,22%	0,19%
	Godoy y yo	5	12	1.250	693	52	58		803	64,24%	0,03%
	Els 3 porquets	3	15	4.720	4.209	296			4.505	95,44%	0,19%
	Ara	3	9	900	278	48	123		449	49,89%	0,02%
	Quina Tela	1	1	300	263	37			300	100,00%	0,01%
	Alícia al país de les meravelles	3	11	2.900	2.185	179			2.364	81,52%	0,10%
	Recurso de Amparo	4	13	1.450	294	209	239		742	51,17%	0,03%
	Pigat, història d'un cavall	3	12	2.495	2.040	157			2.197	88,06%	0,09%
	La ventafocs, el musical amb ritme dels 50	3	16	4.080	3.296	217	39		3.552	87,06%	0,15%
	Comix-Juan Amodeo	1	1	300	260	22			282	94,00%	0,01%
	Un vampir ben educat	2	8	1.400	1.152	99			1.251	89,36%	0,05%
	Comix - Ignatus Farray	1	1	125	110		15		125	100,00%	0,01%
	Comix- Hombres, mujeres, biceps ...	9	9	900	315	147	50		512	56,89%	0,02%
	Comix - Andreu Casanova	1	1	100	8		52		60	60,00%	
	El cavaller de la rosa	2	6	1.000	831	57			888	88,80%	0,04%
	Loulogio-Comix	2	2	225	156	39			195	86,67%	0,01%
	Una visita espacial	3	8	1.210	986	84			1.070	88,43%	0,04%
	Guaperas - Comix	2	2	200	94	20	20		134	67,00%	0,01%
	Ignatius Farray- Comix	1	1	100	100				100	100,00%	
	La rateta que fregava amb motxo l'escaleta	3	6	700	423	20			443	63,29%	0,02%
	Ningú et va dir que fos fàcil	1	4	1.200	277	66	145		488	40,67%	0,02%
On vas Hollis Jay ?	1	4	400	67	14	48		129	32,25%	0,01%	
Total Teatre: (30 espectacles)		235	43.740	30.564	2.858	1.133		34.555	79,00%	1,43%	
La Puntual	El Cavall de Troia	1	6	270	142		5		147	54,44%	0,01%
	El cavall de Troia i la Petita Helena	1	4	180	134	3	4		141	78,33%	0,01%
	Un trocito de luna	1	6	300	170	2	7		179	59,67%	0,01%
	Rutines	3	12	600	329	3	28		360	60,00%	0,01%
	El Rei i el mar	3	10	500	363	10	15		388	77,60%	0,02%



RESUM TEMPORADA 2015/2016

Periode: de 01/09/2015 a 28/08/2016

Sala	Títol	Setmanes	Funcions	Aforament	Entrades Pagament	Entrades Professionals	Entrades Estrena	Entrades Joves	Total Espectadors	Ocupació	% Espec. S/Tot.
La Puntual	Patufet	10	42	2.100	1.603	42	77		1.722	82,00%	0,07%
	La cigala i la formiga	3	13	650	562	8	13		583	89,69%	0,02%
	El armario de mamá	2	10	425	210	1	23	3	237	55,76%	0,01%
	L'ombra de Pinotxo	5	26	1.300	737	23	30		790	60,77%	0,03%
	Cas Caputxeta	2	10	500	278	26	15		319	63,80%	0,01%
	Rumpelstiltskin	1	6	300	143	7	9		159	53,00%	0,01%
	Violeta i l'ou d'or	2	8	380	216	1	17		234	61,58%	0,01%
	En la boca del lobo	1	5	250	198	3	16		217	86,80%	0,01%
	Gnoma	1	5	250	198	5	35		238	95,20%	0,01%
	A Babel en patinet	1	4	200	109	1	10		120	60,00%	
	Sant Jordi, la princesa i el drac	3	15	750	502	16	11		529	70,53%	0,02%
	Pipa, el titella maravel·la	2	10	500	248	7	72	14	341	68,20%	0,01%
	Como una regadera	1	5	200	158		5		163	81,50%	0,01%
	Lo que más duele en el mundo	2	6	300	47	29			76	25,33%	
	Pipa. El titella maravel·la	3	10	500	199	27	32		258	51,60%	0,01%
	El tresor del pirata	2	8	410	370	11	4		385	93,90%	0,02%
	Total Teatre: (26 espectacles)		221	10.865	6.916	225	428	17	7.586	69,82%	0,31%
LA SECA Espai Brossa	Psicosi de les 4.48	4	20	2.000	950	113	100		1.163	58,15%	0,05%
	Aneboda The show	5	21	1.090	435	58	49		542	49,72%	0,02%
	Refugiada poètica	3	14	1.652	755	93	72		920	55,69%	0,04%
	12 hores de màgia	1	10	1.180	320	29			349	29,58%	0,01%
	F.A.M.Y.L.I.A	4	20	1.100	749	30			779	70,82%	0,03%
	El bon lladre	4	18	2.124	547	76	118		741	34,89%	0,03%
	Simfonies de silenci	1	5	211	153	4	48		205	97,16%	0,01%
	Paraules d'amor	4	20	1.001	554	54	50		658	65,73%	0,03%
	Ecovant la nova cançó	1	2	236	125	4			129	54,66%	0,01%
	Soliloquejar amb algú	3	15	1.770	594	64	106		764	43,16%	0,03%
	Collectius	6	22	1.038	738	24	50		812	78,23%	0,03%
	Trilogia Mozart	5	18	1.891	803	82	37		922	48,76%	0,04%
	La bohèmia	4	12	471	377	21	40		438	92,99%	0,02%
	Sembla que rigui	4	20	916	681	56	50		787	85,92%	0,03%
	Les rois fainéants	4	18	1.974	702	82	84		868	43,97%	0,04%
Exacte, el món com no és	3	9	360	231	13	40		284	78,89%	0,01%	



RESUM TEMPORADA 2015/2016

Període: de 01/09/2015 a 28/08/2016

Sala	Títol	Setmanes	Funcions	Aforament	Entrades Pagament	Entrades Professionals	Entrades Estrena	Entrades Joves	Total Espectadors	Ocupació	% Espec. S/Tot.
LA SECA Espai Brossa	Assaig obert	3	14	782	297	27	42		366	46,80%	0,02%
	Fuenteovejuna	4	22	2.612	1.713	158			1.871	71,63%	0,08%
	María la Jabalina	3	8	320	93	10	31		134	41,88%	0,01%
	La crida	3	14	700	144	17	40		201	28,71%	0,01%
	Watching Peeping Tom	3	15	1.770	574	82	118		774	43,73%	0,03%
	Cinco tonos del color azul	1	5	200	153	7			160	80,00%	0,01%
	Brain	4	20	1.000	395	124	50		569	56,90%	0,02%
	Neu fosa	3	9	324	203	20	36		259	79,94%	0,01%
	Interior	5	24	2.448	499	167	102		768	31,37%	0,03%
	De com la inèrcia condiciona la mecànica	3	7	252	53	10	36		99	39,29%	
	Cabaret Voltaire	3	15	750	198	36	38		272	36,27%	0,01%
	Romeu i Julieta	5	30	3.540	2.155	236	118		2.509	70,88%	0,10%
	Paulina	3	14	700	104	19	50		173	24,71%	0,01%
	Monòleg del perdó	3	9	360	103	18	38		159	44,17%	0,01%
	Diari d'una miliciana	4	20	1.001	612	43	46		701	70,03%	0,03%
	Acorar	3	13	1.534	709	81			790	51,50%	0,03%
	Montserrat Roig	3	9	360	124	11	20		155	43,06%	0,01%
	Ella i els arquitectes	3	11	550	88	23	45		156	28,36%	0,01%
	L'empestat	3	14	1.652	870	184	118		1.172	70,94%	0,05%
Total Teatre: (35 espectacles)		517	39.869	17.801	2.076	1.772		21.649	54,30%	0,90%	
La Villarroel	Marits i mullers	18	113	49.382	23.063	1.259	349	133	24.804	50,23%	1,02%
	Diálogos en 3 D	29	29	3.790	1.803	468	94		2.365	62,40%	0,10%
	1.001 Gags	13	13	1.630	573	705	157		1.435	88,04%	0,06%
	Lo único que necesita una gran actriz, es una obra y	4	14	294	222	44			266	90,48%	0,01%
	Cuando todos pensaban que habíamos desaparecido	3	6	1.512	476	38	172		686	45,37%	0,03%
	Othelo	2	7	1.764	764	100	319		1.183	67,06%	0,05%
	Infàmia	13	86	35.260	22.973	1.077	268		24.318	68,97%	1,01%
	No apostis pels anglesos	2	5	1.250	195	29	208		432	34,56%	0,02%
	Emprenyada	9	9	1.350	249	312	61		622	46,07%	0,03%
	Amor a primera risa	2	2	392	369	21			390	99,49%	0,02%
	La llista	3	15	3.630	1.358	237	261		1.856	51,13%	0,08%
	Pretty	6	29	11.803	4.453	537	347		5.337	45,22%	0,22%
	Lehman Trilogy	5	31	7.781	4.696	639	242		5.577	71,67%	0,23%



RESUM TEMPORADA 2015/2016

Període: de 01/09/2015 a 28/08/2016

Sala	Títol	Setmanes	Funcions	Aforament	Entrades Pagament	Entrades Professionals	Entrades Estrena	Entrades Joves	Total Espectadors	Ocupació	% Espec. S/Tot.
La Villarroel	Total Teatre: (13 espectacles)		359	119.838	61.194	5.466	2.478	133	69.271	57,80%	2,87%
Mercat de les Flors (Espais diversos)	Cosas que se olvidan fácilmente	3	16	80	80				80	100,00%	
	Xavier Bobés: Cosas que se olvidan fácilmente	5	40	200	200				200	100,00%	0,01%
	Junco, Palomar i Jaén	1	3	60	49	11			60	100,00%	
	Total Teatre: (3 espectacles)		59	340	329	11			340	100,00%	0,01%
Mercat de les Flors (Graner)	Gold dust rush	1	3	258	200	28	30		258	100,00%	0,01%
	Total Teatre: (1 espectacle)		3	258	200	28	30		258	100,00%	0,01%
Mercat de les Flors (Pina Bausch)	Jorge Dutor & Guillem Mont de Palol #Losmicrófonos	1	4	396	145	35	17		197	49,75%	0,01%
	DA.TE.DANZA: ¿Cuál es mi nombre?	1	4	396	380	16			396	100,00%	0,02%
	C. Charabia: Dans les pils de mes rêves	1	3	150	129	13			142	94,67%	0,01%
	Playground/Xavier Bobés. Insomni	1	1	46	33		13		46	100,00%	
	Playground / Xavier Bobés. Insomni	1	2	92	72	13			85	92,39%	
	Oligor i microscopia : La máquina de la soledad	2	7	322	242	30			272	84,47%	0,01%
	Maria Campos: Tarannà	1	2	198	146	9	12		167	84,34%	0,01%
	Mal Pelo: 7 lunas	1	2	198	160	38			198	100,00%	0,01%
	Mal Pelo: Bach	1	2	198	170	22			192	96,97%	0,01%
	Societat Dr. Alonso: Introducció a la introducció	1	2	198	170	24			194	97,98%	0,01%
	Cris Blanco: Bad Translation	1	3	297	250	20	26		296	99,66%	0,01%
	Mostra del laboratori circ i dansa de Blai Mateu	1	1	99	86	13			99	100,00%	
	Inés Bacán, Mónica Valenciano	1	1	99	56	24			80	80,81%	
	Uchi, Patricia Caballero	1	1	99	83	16			99	100,00%	
	Afasians- The last conference	2	4	396	188	103	32		323	81,57%	0,01%
	Aneckxander	1	3	297	174	48	36		258	86,87%	0,01%
	Visió ardent	1	3	297	173	36	30		239	80,47%	0,01%
	MDLSK-Motus	1	2	198	142	16	40		198	100,00%	0,01%
	La fragilitat dels verbs transitius	1	3	297	241	26	30		297	100,00%	0,01%
	Total Teatre: (19 espectacles)		50	4.273	3.040	502	236		3.778	88,42%	0,16%
Mercat de les Flors (Plaça Margarida Miró)	Baró d'Evel -Bèsties	2	8	2.944	2.635	198	81		2.914	98,98%	0,12%
	Total Teatre: (1 espectacle)		8	2.944	2.635	198	81		2.914	98,98%	0,12%
Mercat de les Flors (Sala Maria Aurèlia Capmany)	Kulbik + Cobla Sant Jordi : In-somni	1	4	1.752	784	143	85		1.012	57,76%	0,04%
	R. Oliván & G. Maqoma. Lonely Together	1	3	1.314	447	61	106		614	46,73%	0,03%



RESUM TEMPORADA 2015/2016

Període: de 01/09/2015 a 28/08/2016

19

Sala	Títol	Setmanes	Funcions	Aforament	Entrades Pagament	Entrades Professionals	Entrades Estrena	Entrades Joves	Total Espectadors	Ocupació	% Espec. S/Tot.	
Mercat de les Flors (Sala Maria Aurèlia Capmany)	Guy Nader + Maria Campos : Time takes The Time	1	3	1.314	1.035	61	39		1.135	86,38%	0,05%	
	Alessandro Sciarroni: Aurora	1	3	930	267	47	77		391	42,04%	0,02%	
	4 Hoog: Wanikan	1	2	400	357	21			378	94,50%	0,02%	
	Imaginart: Little Night	1	6	450	447	3			450	100,00%	0,02%	
	Blick Théâtre: Hullu	1	2	490	243	45			288	58,78%	0,01%	
	Rocio Molina i Cabo Sanroque: Impulso	1	2	620	315	43	130		488	78,71%	0,02%	
	Lluís Danés: Naufrags	1	3	930	496	85	78		659	70,86%	0,03%	
	Sidi Labi Cherkaoui: Fractus V	1	4	1.992	1.782	108	67		1.957	98,24%	0,08%	
	Lali Ayguadé: Kokoro	1	3	1.314	884	80	106		1.070	81,43%	0,04%	
	Hofesh Shechter: Barbarians	1	4	1.928	1.697	79	46		1.822	94,50%	0,08%	
	Mal Pelo: Cinquè hivern	1	4	1.240	645	83			728	58,71%	0,03%	
	La Veronal: Voronia	1	4	1.752	1.281	100	128		1.509	86,13%	0,06%	
	Maduixa Teatre: Dot	1	5	2.190	1.430	131			1.561	71,28%	0,06%	
	Sebastian Garcia Ferro : + 45	1	3	1.314	970	64	57		1.091	83,03%	0,05%	
	Gehlker, Auffray i Diaz Verbèke : Le vide	1	4	1.752	849	131	152		1.132	64,61%	0,05%	
	Companyia Eia : In Tarsi	1	3	1.446	1.064	283			1.347	93,15%	0,06%	
	Claudio Stellato: La cosa	1	3	930	544	60	58		662	71,18%	0,03%	
	Göteborgsoperandans Danskompani : Mongrel	1	3	1.314	786	50	64		900	68,49%	0,04%	
	Cantizano, Niño de Elche, Rojas Marcos: Máquinas y	1	1	438	171		91		262	59,82%	0,01%	
	Israel Galvan : Fla.Co.Men	1	2	996	851	133			984	98,80%	0,04%	
	Erre que Erre : Reset	1	2	620	333	33	46		412	66,45%	0,02%	
	Estació Términus	2	4	680	211	268	142		621	91,32%	0,03%	
	Le mouvement de l'air	1	3	1.260	909	109	157		1.175	93,25%	0,05%	
	Questcequetudeviens?	1	2	648	261	40	140		441	68,06%	0,02%	
	Quartet Brossa	1	1	438	133		166		299	68,26%	0,01%	
	Así en la tierra como en el cielo - CIA Mar Gómez	1	2	876	248	40	172		460	52,51%	0,02%	
	Après minuit -Exodus to the promise land	1	1	438	261		107		368	84,02%	0,02%	
	Ciutat de vidre	1	2	736	403	48	150		601	81,66%	0,02%	
	+ 45	1	2	876	321	28	116		465	53,08%	0,02%	
	Total Teatre: (31 espectacles)			90	33.378	20.425	2.377	2.480		25.282	75,74%	1,05%
	Mercat de les Flors (Sala Ovidi Montllor)	Akram Khan Company: Chotto Desh	2	8	2.512	2.349	152			2.501	99,56%	0,10%
Associació Marabal : Fils de vida		1	2	640			580		580	90,63%	0,02%	
Compañía Cuerpo de Indias: Flowers for Kazuo Ohno		1	1	314	234		39		273	86,94%	0,01%	



RESUM TEMPORADA 2015/2016

Període: de 01/09/2015 a 28/08/2016

20

Sala	Títol	Setmanes	Funcions	Aforament	Entrades Pagament	Entrades Professionals	Entrades Estrena	Entrades Joves	Total Espectadors	Ocupació	% Espec. S/Tot.
Mercat de les Flors (Sala Ovidi Montllor)	Mostra laboratori Florent Bergal	1	1	314	106	23			129	41,08%	0,01%
	Animal religion: Sapiens Zoo	1	2	640	494	143			637	99,53%	0,03%
	Oficina per a una vida postidèntica	1	2	648	218	64	170		452	69,75%	0,02%
	Amour	1	2	648	408	34	51		493	76,08%	0,02%
	F.R.A.U	1	2	648	100		140		240	37,04%	0,01%
	Guadual	1	3	972	603	54	129		786	80,86%	0,03%
	Total Teatre: (9 espectacles)		23	7.336	4.512	470	1.109		6.091	83,03%	0,25%
Museu d'Arqueologia	Y los huesos hablaron	1	4	480	184	63	52		299	62,29%	0,01%
	Paradís pintat	1	3	360	206	34	50		290	80,56%	0,01%
	Farsa	1	3	360	71	32	50		153	42,50%	0,01%
	Total Teatre: (3 espectacles)		10	1.200	461	129	152		742	61,83%	0,03%
Nau Ivanow	Truco als meus germans	1	4	216	96	24	11		131	60,65%	0,01%
	Crisi existencial	1	2	108	57	2			59	54,63%	
	Ese recuerdo ya nadie me lo puede quitar	3	6	240	67	42			109	45,42%	
	Ese recuerdo ya nadie me lo puede quitar	2	4	160	61	32			93	58,13%	
	Interrupted	1	3	184	163	21			184	100,00%	0,01%
	Wag & Jo i el follet del vent	1	1	54	17	7			24	44,44%	
	Ninis. La trilogia divina	1	1	54	37	10			47	87,04%	
	Estima'm que tinc pressa	1	3	168	155	12			167	99,40%	0,01%
	El mirador de les paraules que no puc dir	1	4	216	99	8			107	49,54%	
	De la miss a la mitad	1	2	109	68	17	9		94	86,24%	
	Un somni de nit de Sant Joan	2	3	209	151	28			179	85,65%	0,01%
	Total Teatre: (11 espectacles)		33	1.718	971	203	20		1.194	69,50%	0,05%
Porta 4	Caballo negro caballo blanco	1	2	100	45	1	2		48	48,00%	
	Aquarel·la	4	5	290	228	5			233	80,34%	0,01%
	Noches de Gràcia	3	3	160	109	2	1		112	70,00%	
	Diari d'una milliciana	4	6	340	294	2	1		297	87,35%	0,01%
	In transition	2	2	100	27	1	4		32	32,00%	
	Mirta en espera	4	4	200	137	1	3		141	70,50%	0,01%
	L'arbre de la vida	5	5	300	144	7			151	50,33%	0,01%
	No es país para negras	5	5	250	159	9	1		169	67,60%	0,01%
	Plantar cara a la vida	3	4	240	92	6	13		111	46,25%	
	Petra	6	8	400	265	25	24		314	78,50%	0,01%



RESUM TEMPORADA 2015/2016

Període: de 01/09/2015 a 28/08/2016

Sala	Títol	Setmanes	Funcions	Aforament	Entrades Pagament	Entrades Professionals	Entrades Estrena	Entrades Joves	Total Espectadors	Ocupació	% Espec. S/Tot.
Porta 4	Partida	2	4	200	112		12		124	62,00%	0,01%
	Després de la pluja	2	4	202	200	2			202	100,00%	0,01%
	Tras la puerta, ellos dos	4	4	200	116	8	2		126	63,00%	0,01%
	Katharsis	8	8	400	131	19			150	37,50%	0,01%
	Xup Xup	3	6	360	222	14			236	65,56%	0,01%
	La historia de un árbol	4	4	200	81	11	2		94	47,00%	
	La meva Ismènia	8	11	550	157	38	4		199	36,18%	0,01%
	Crónica de un miércoles cualquiera	7	7	350	268	5	2		275	78,57%	0,01%
	Shhh ... El col·leccionista de sons	4	8	480	341	16	2		359	74,79%	0,01%
	Finestral amb vistes	4	4	200	109	5			114	57,00%	
	Miranius	4	8	480	300	10			310	64,58%	0,01%
	Ridículo	4	4	200	53	10	3		66	33,00%	
	Loopoesia	2	2	100	32	6	5		43	43,00%	
	La casa de Bernarda Alba	9	10	500	349	13			362	72,40%	0,02%
	La conejita	3	3	150	104	5			109	72,67%	
	Una tal Caperucita	1	2	120	31	2			33	27,50%	
	El niño de la azotea	5	5	260	131	4			135	51,92%	0,01%
	Eter retornable	3	3	150	64	5			69	46,00%	
	A la voreta dels núvols	4	7	420	138	3			141	33,57%	0,01%
	Súper geniales en Realilandia	4	4	200	27	6			33	16,50%	
	L'expedient	7	7	350	173	10	2		185	52,86%	0,01%
	Shhh... El col·leccionista de sons	4	8	412	236	1			237	57,52%	0,01%
	Després de la pluja	4	4	200	88				88	44,00%	
	El rei del Gurgugú	4	4	200	79	7			86	43,00%	
	Deliris impossibles	2	2	100	17				17	17,00%	
	Pan, el musical	4	6	300	55	6			61	20,33%	
	Selecció de personal	7	7	350	143	14			157	44,86%	0,01%
	Home Sweet Home	4	4	200	150	11	6		167	83,50%	0,01%
	La llibreria màgica	3	3	150	24	6	4		34	22,67%	
	Negro esperanza	1	4	200	171	6			177	88,50%	0,01%
El morir de Anselmo	3	5	250	80	4			84	33,60%		
Total Teatre: (43 espectacles)			206	10.814	5.682	306	93		6.081	56,23%	0,25%



RESUM TEMPORADA 2015/2016

Període: de 01/09/2015 a 28/08/2016

Sala	Títol	Setmanes	Funcions	Aforament	Entrades Pagament	Entrades Professionals	Entrades Estrena	Entrades Joves	Total Espectadors	Ocupació	% Espec. S/Tot.
Sala Apolo	Eden Club-Inés Boza/Senza Tempo	1	2	400	153	24	80		257	64,25%	0,01%
	Giant Sand	1	1	1.255	224		100		324	25,82%	0,01%
	Total Teatre: (2 espectacles)		3	1.655	377	24	180		581	35,11%	0,02%
Sala Atrium	El desvetllament d'una papallona nocturna	3	15	840	409	45	41		495	58,93%	0,02%
	Electric babyland	2	4	222	146	15			161	72,52%	0,01%
	Himmelweg (camino del cielo)	4	20	1.100	685	60	27		772	70,18%	0,03%
	Suites de Bach	1	1	55	50	3			53	96,36%	
	Pomelo	1	2	110	91	11			102	92,73%	
	El trencaous	2	2	110	85	4			89	80,91%	
	La nit de Helver	4	18	990	358	52	33		443	44,75%	0,02%
	Iupi !!	2	2	110	77	4			81	73,64%	
	Deixeu-li fer	2	2	110	43	2			45	40,91%	
	Hamlet	5	20	1.000	817	40	39		896	89,60%	0,04%
	Els viatges de Gulliver	2	2	100	75				75	75,00%	
	Huis clos	5	26	1.404	833	111	39		983	70,01%	0,04%
	L'arbre de la vida	1	1	55	25				25	45,45%	
	The little circus	2	2	110	49	7			56	50,91%	
	La cigala i la formiga	3	4	200	132	4			136	68,00%	0,01%
	Oda: Satans Kvinne	1	3	162	17	8	27		52	32,10%	
	El petit John	1	1	55	5	2			7	12,73%	
	Les tres germanes (deconstructing Txèkhov)	4	21	1.134	610	67	41		718	63,32%	0,03%
	The cat, the rat & the motorcycle	1	1	55	21	2			23	41,82%	
	Broken heart story	5	26	1.404	1.083	140	44		1.267	90,24%	0,05%
	Blau marí	2	2	108	89	8			97	89,81%	
	Dramaburg	2	10	540	226	39	24		289	53,52%	0,01%
	No hi ha bosc a Sarajevo	2	10	540	176	29	29		234	43,33%	0,01%
	Y-X o la fidelitat dels cignes negres	2	10	540	355	30	22		407	75,37%	0,02%
	Total Teatre: (26 espectacles)		205	11.054	6.457	683	366		7.506	67,90%	0,31%
	Sala Beckett	Bluf	4	20	1.308	888	139	91		1.118	85,47%
La col·lecció		4	19	1.672	843	128	108		1.079	64,53%	0,04%
Snorkel		4	20	1.780	1.178	148	96		1.422	79,89%	0,06%
Antisocial		2	3	211	183	18			201	95,26%	0,01%
Una hora en la vida de Stefan Zweig		5	20	1.971	1.599	114	101		1.814	92,03%	0,08%



RESUM TEMPORADA 2015/2016

Període: de 01/09/2015 a 28/08/2016

Sala	Títol	Setmanes	Funcions	Aforament	Entrades Pagament	Entrades Professionals	Entrades Estrena	Entrades Joves	Total Espectadors	Ocupació	% Espec. S/Tot.
Sala Beckett	hISTÒRIA	5	27	2.380	2.112	170	90		2.372	99,66%	0,10%
	Safari d'històries	1	1	82	19	16			35	42,68%	
	Menys és més	1	1	91	48	14			62	68,13%	
	La Beckett està de mudances	8	28	2.047	1.007	431			1.438	70,25%	0,06%
	Llengua materna Mameloschn	2	3	249	217	32			249	100,00%	0,01%
	Captius	1	4	313	252	50			302	96,49%	0,01%
	Lena & Leonce - Wie der Cosmos das Chaos suchte	1	2	132	89	36			125	94,70%	0,01%
	Los fantasmas de las Glorias	1	1	73	73				73	100,00%	
	Like si lloras (o tant de bo els meus somnis es fessin	2	7	361	278	73			351	97,23%	0,01%
	Paissatge interior brut	1	1	47	34	13			47	100,00%	
	Poder-Potere-Power	1	2	193	130	63			193	100,00%	0,01%
	Total Teatre: (18 espectacles)			159	12.910	8.950	1.445	486		10.881	84,28%
Sala Fènix	Los misterios del juglar	2	2	90	55	10			65	72,22%	
	Intuyyo	1	3	135	85		10		95	70,37%	
	El flautista d'Hamelin	2	4	210	210				210	100,00%	0,01%
	Marieta marieta	3	3	180	180				180	100,00%	0,01%
	Houdini, l'art de la fugida	3	15	765	295	30	10		335	43,79%	0,01%
	El tresor del pirata	4	15	818	637	5			642	78,48%	0,03%
	Cabaret leCOQ	3	3	154	144			10	154	100,00%	0,01%
	Gabinete onírico	3	12	605	207	24	30	28	289	47,77%	0,01%
	La caixa adormida	4	4	205	170				170	82,93%	0,01%
	Iaia memòria històrica	3	12	600	238	19	10	30	297	49,50%	0,01%
	En Patufet	3	23	1.295	990	14			1.004	77,53%	0,04%
	Poemes a Nai	3	6	310	127	6			133	42,90%	0,01%
	Saturnalia	1	3	135	100				100	74,07%	
	El secret de l'elixir	1	2	90	85				85	94,44%	
	Neixer	2	2	90	40				40	44,44%	
	La suma i la resta	3	18	930	286	30	20		336	36,13%	0,01%
	Els tres porquets	3	14	740	509				509	68,78%	0,02%
	L'última notte del capitano	2	2	95	70				70	73,68%	
	Cabaret Le COQ	2	2	90	80				80	88,89%	
	Cabaret Victoria	3	20	1.070	651	22	10		683	63,83%	0,03%
La cigala i la formiga	2	10	530	337				337	63,58%	0,01%	



RESUM TEMPORADA 2015/2016

Període: de 01/09/2015 a 28/08/2016

24

Sala	Títol	Setmanes	Funcions	Aforament	Entrades Pagament	Entrades Professionals	Entrades Estrena	Entrades Joves	Total Espectadors	Ocupació	% Espec. S/Tot.
Sala Fènix	Garantía y Sudado (Cicle Pont Aeri)	1	3	135	70		5		75	55,56%	
	Spuff i les bombolles màgiques	2	4	205	190				190	92,68%	0,01%
	Una comedia incòmoda (Cicle Ponst Aeri)	1	3	135	80		5		85	62,96%	
	In Tu y Yo	1	6	330	140	16			156	47,27%	0,01%
	Agapito Gutiérrez	1	4	220	57	15			72	32,73%	
	El Des-Concert	1	3	135	55		15		70	51,85%	
	La Caputxeta Vermella	2	10	530	294	3			297	56,04%	0,01%
	RatOn	1	6	330	96	14			110	33,33%	
	Humor	1	3	105	70		10		80	76,19%	
	El John i la Caixa de música	1	2	90	45				45	50,00%	
	El petit circ	1	1	45	35				35	77,78%	
	El gegant del pi	1	16	720	580	5			585	81,25%	0,02%
	El secret de l'elixir	1	10	550	231				231	42,00%	0,01%
	Cicle Yo gesto	1	16	880	284	50			334	37,95%	0,01%
	Sugo	1	2	110	45	10			55	50,00%	
	Cicle Pont Aeri	1	9	495	250	55			305	61,62%	0,01%
	Miranius	1	8	440	220	8			228	51,82%	0,01%
	Cicle SomRiure	1	12	660	300	72			372	56,36%	0,02%
	Ubuntu	1	10	550	380	22			402	73,09%	0,02%
	Total Teatre: (42 espectacles)		303	15.802	8.918	430	125	68	9.541	60,38%	0,39%
Sala Flyhard	Caixes	8	43	1.935	1.403	76	45		1.524	78,76%	0,06%
	Ricard de 3r	3	14	630	411	20	9		440	69,84%	0,02%
	Sunday Morning	8	46	2.070	1.920	84	45		2.049	98,99%	0,09%
	El niño de la tele	4	22	990	713	49	41		803	81,11%	0,03%
	Es fa fosc	4	22	990	480	37	40		557	56,26%	0,02%
	L'última nit del món	4	20	900	614	45	39		698	77,56%	0,03%
		Total Teatre: (6 espectacles)		167	7.515	5.541	311	219	6.071	80,79%	0,25%
Sala Muntaner	Survivor	1	5	750	449	41	47		537	71,60%	0,02%
	You say tomato	5	25	2.180	1.300	198	86		1.584	72,66%	0,07%
	Luis Pardo: En tu mente	43	159	20.955	14.951	341			15.292	72,98%	0,64%
	Zona franca	6	30	2.900	1.072	301	141		1.514	52,21%	0,06%
	Boges	6	23	2.425	1.252	211	88		1.551	63,96%	0,06%
	Un tramvia anomenat desig	5	25	2.750	1.639	286	96		2.021	73,49%	0,08%



RESUM TEMPORADA 2015/2016

Període: de 01/09/2015 a 28/08/2016

Sala	Títol	Setmanes	Funcions	Aforament	Entrades Pagament	Entrades Professionals	Entrades Estrena	Entrades Joves	Total Espectadors	Ocupació	% Espec. S/Tot.
Sala Muntaner	El test	6	29	4.350	3.597	356	150		4.103	94,32%	0,17%
	Enchanté !	6	25	2.950	1.984	213	147		2.344	79,46%	0,10%
	Per un sí o per un no	5	25	2.500	1.009	142	91		1.242	49,68%	0,05%
	Tokateos	2	10	1.250	761	82	66		909	72,72%	0,04%
	Neus Català un cel de plom	4	20	2.000	872	183	56		1.111	55,55%	0,05%
	Total Teatre: (11 espectacles)			376	45.010	28.886	2.354	968		32.208	71,56%
saT! Sant Andreu Teatre	Cicle ENCISAT! Sanjosex "Un Concert especial"	1	1	383	108	38			146	38,12%	0,01%
	Medea	1	2	400	341				341	85,25%	0,01%
	Alone	1	2	400	23	108			131	32,75%	0,01%
	Inèdits de Reugenio	1	1	200	32				32	16,00%	
	Jazzing. Motis Chamorro Big Band "Concert Inaugural"	1	1	383	306	31			337	87,99%	0,01%
	Jazzing. John Allred & Friends	1	1	383	57	20			77	20,10%	
	Jazzing. Ernesto Aurignac Orchestra "Uno"	1	1	383	134	20			154	40,21%	0,01%
	Jazzing. Sant Andreu Jazz Band	1	1	383	228	64			292	76,24%	0,01%
	Cicle EnciSat: Tomeu Penya	1	1	300	80	27			107	35,67%	
	Aladdin	1	3	900	293	5	24		322	35,78%	0,01%
	Aladdin # The pop musical	1	3	900	366	20			386	42,89%	0,02%
	Aladdin#The PopMusical	1	8	2.400	1.421	123			1.544	64,33%	0,06%
	Artificial things	1	2	400	99	23	94	9	225	56,25%	0,01%
	BR2	2	4	1.000	706	70			776	77,60%	0,03%
	Teatre i literatura	5	30	9.000	6.867	389			7.256	80,62%	0,30%
	Tut-Turutut ... La princesa	3	12	3.600	1.226	115			1.341	37,25%	0,06%
	Cicle Encisa'T: Elena Gadel	1	1	300	131	10			141	47,00%	0,01%
	Speaking spanglish	1	2	600	426	33			459	76,50%	0,02%
	Shake it up	1	2	600	248	18			266	44,33%	0,01%
	Dancing Partners	1	2	400	145	41	56	16	258	64,50%	0,01%
	Zaquizamí	1	2	400	174	19			193	48,25%	0,01%
	La flauta màgica més màgica	2	3	900	523	69			592	65,78%	0,02%
	Els 3 porquets es caguen de por	3	17	5.100	2.765	184			2.949	57,82%	0,12%
Cicle EnciSat ! Pol Cruells i Ramon Aragall	1	1	383	97	9			106	27,68%		
Barris en Dansa	1	1	300	214	15			229	76,33%	0,01%	
Al cante	1	1	200	80	22			102	51,00%		
L'abre de la vida	1	3	240	96				96	40,00%		



RESUM TEMPORADA 2015/2016

Període: de 01/09/2015 a 28/08/2016

26

Sala	Títol	Setmanes	Funcions	Aforament	Entrades Pagament	Entrades Professionals	Entrades Estrena	Entrades Joves	Total Espectadors	Ocupació	% Espec. S/Tot.
saT! Sant Andreu Teatre	Tot plegat	4	7	2.100	683	91			774	36,86%	0,03%
	Cicle EnciSat: Quartet Mèlt	1	1	383	360	14			374	97,65%	0,02%
	Viatge al centre de la terra	3	16	4.800	2.534	218			2.752	57,33%	0,11%
	Like cat&dog	1	1	300	169	14			183	61,00%	0,01%
	Camins	1	1	300	239	38			277	92,33%	0,01%
	Wabi-Sabi	1	2	400	235	24			259	64,75%	0,01%
	Landry el rumbero	1	7	2.100	1.098	130			1.228	58,48%	0,05%
	Cicle Encisat : Anna Roig i l'ombre de Ton Chien	1	1	300	135	20			155	51,67%	0,01%
	L'endrapasomnis	2	12	3.849	2.969	196			3.165	82,23%	0,13%
	Com s'escriu una cançó amb Els Amics de les Arts	1	4	1.200	877	66			943	78,58%	0,04%
	Quin és el meu nom?	1	8	2.400	1.798	192			1.990	82,92%	0,08%
	La Lleï de Lassus	1	2	766	572	70			642	83,81%	0,03%
	Cicle Encisat: Joan Rovira	1	1	300	205		41		246	82,00%	0,01%
	Els 3 óssos	3	19	5.700	3.276	298			3.574	62,70%	0,15%
	Dinner for one	1	2	600	262	23			285	47,50%	0,01%
	Judit Nedermann	1	1	371	324	47			371	100,00%	0,02%
	Bhrava !	3	11	3.300	1.138	120			1.258	38,12%	0,05%
	Per terra de dracs	1	6	1.800	882	125			1.007	55,94%	0,04%
	Triple Bill	1	2	400	236	18	85		339	84,75%	0,01%
	Sessió 6.4.2	1	2	400	166	63			229	57,25%	0,01%
	Mobilus	1	1	200	100	24			124	62,00%	0,01%
	Nora i el Jazz	1	5	1.750	1.455	168			1.623	92,74%	0,07%
	The Radiobots	1	1	300	135	13			148	49,33%	0,01%
	Kissu	3	13	3.900	1.603	150			1.753	44,95%	0,07%
	The three little pigs	1	3	900	291	32			323	35,89%	0,01%
	Alice	1	2	600	375	27			402	67,00%	0,02%
	One to another	1	2	400	88		63		151	37,75%	0,01%
Mans	1	3	240	240				240	100,00%	0,01%	
Vuelos	1	3	1.149	592	72	60		724	63,01%	0,03%	
Total Teatre: (57 espectacles)			247	72.046	40.223	3.726	423	25	44.397	61,62%	1,84%
Teatre Apolo	Antónimos	25	73	68.620	64.162	1.635			65.797	95,89%	2,73%
	Teresa	1	1	940	20		84		104	11,06%	
	Pepa Pig "Big Splash"	2	13	12.220	9.103	709			9.812	80,29%	0,41%



RESUM TEMPORADA 2015/2016

Període: de 01/09/2015 a 28/08/2016

Sala	Títol	Setmanes	Funcions	Aforament	Entrades Pagament	Entrades Professionals	Entrades Estrena	Entrades Joves	Total Espectadors	Ocupació	% Espec. S/Tot.
Teatre Apolo	Cascanueces	2	7	6.580	2.543	279			2.822	42,89%	0,12%
	El lago de los cisnes	5	19	17.860	6.232	442	304		6.978	39,07%	0,29%
	El mago de Oz	1	2	1.880	842	83			925	49,20%	0,04%
	Solo Rielo	1	1	940	102	118			220	23,40%	0,01%
	Rigoletto	1	1	940	244	48			292	31,06%	0,01%
	Concerto a Tempo d'Umore	2	4	3.760	776	191			967	25,72%	0,04%
	Rockking - Elvis	3	13	12.220	3.017	408	469		3.894	31,87%	0,16%
	ABBA	2	8	7.520	1.932	146	346		2.424	32,23%	0,10%
	Encuentro - Porcel y Canales	1	4	3.760	182	210	324		716	19,04%	0,03%
	Total Teatre: (13 espectacles)		146	137.240	89.155	4.269	1.527			94.951	69,19%
Teatre Borràs	Manu Sánchez - El Rey solo	1	4	2.880	549	321			870	30,21%	0,04%
	Terra baixa	5	33	23.760	8.117	1.315			9.432	39,70%	0,39%
	Un altra pel·lícula	5	29	20.880	8.984	1.121	528		10.633	50,92%	0,44%
	Els motivadors	2	2	1.440	1.262	78			1.340	93,06%	0,06%
	Ilustres ignorants	2	5	3.600	3.526	58			3.584	99,56%	0,15%
	Absurds i singulars	10	53	38.160	10.191	2.313	547		13.051	34,20%	0,54%
	Morgadeces	1	1	720	545	23			568	78,89%	0,02%
	Iaia	3	18	12.960	4.779	492			5.271	40,67%	0,22%
	Conferencia Luís Galindo	1	1	720	418	302			720	100,00%	0,03%
	Ningú et coneix com jo	3	18	12.960	797	1.092	270		2.159	16,66%	0,09%
	El recanvi	2	14	10.080	809	527			1.336	13,25%	0,06%
	Por humor al arte	9	43	30.960	20.103	911			21.014	67,87%	0,87%
	Els motivadors - Viktor Kuppers	1	1	720	695	19			714	99,17%	0,03%
	Els motivadors- Xesco Spar	1	1	720	302	19			321	44,58%	0,01%
	Nuria Picas	1	1	720	80	8			88	12,22%	
	Faemino y Cansado	1	6	4.320	4.074	50			4.124	95,46%	0,17%
	Rock en familia-Bon Jovi	1	1	720	168	34			202	28,06%	0,01%
	El bon pare	2	11	7.920	2.210	351	347		2.908	36,72%	0,12%
	Total Teatre: (19 espectacles)		242	174.240	67.609	9.034	1.692			78.335	44,96%
Teatre Coliseum	La gran il·lusió	5	37	28.633	26.388	1.652			28.040	97,93%	1,16%
	Cuarto Milenium-La exposició	3	122	20.574	18.600	62			18.662	90,71%	0,77%
	Las noches del misterio	1	2	2.280	2.220	39			2.259	99,08%	0,09%
	Miguel Poveda	1	3	2.220	1.696	141	90		1.927	86,80%	0,08%



RESUM TEMPORADA 2015/2016

Període: de 01/09/2015 a 28/08/2016

Sala	Títol	Setmanes	Funcions	Aforament	Entrades Pagament	Entrades Professionals	Entrades Estrena	Entrades Joves	Total Espectadors	Ocupació	% Espec. S/Tot.
Teatre Coliseum	Onoproff El Fascinador	7	29	21.460	1.962	6.117			8.079	37,65%	0,34%
	Patufet - El Musical	1	3	2.220	446	318	273		1.037	46,71%	0,04%
	Patufet, el musical	13	43	31.820	7.554	3.249	419		11.222	35,27%	0,47%
	Youplanet	1	1	870	752	54			806	92,64%	0,03%
	La fuerza del destino	4	15	11.320	4.033	1.087	429		5.549	49,02%	0,23%
	Brodas Bros	4	19	14.060	8.640	762			9.402	66,87%	0,39%
	The hole	8	47	40.890	24.967	437			25.404	62,13%	1,05%
	Carlos Latre - 15 años no es nada	2	12	11.688	10.564	229			10.793	92,34%	0,45%
	Vermunólogos	8	11	4.224	659	216	80		955	22,61%	0,04%
	Sílvia Pérez Cruz	1	1	1.161	1.068		93		1.161	100,00%	0,05%
	Superstars en directo	1	6	4.440	680	173	214		1.067	24,03%	0,04%
Total Teatre: (15 espectacles)		351	197.860	110.229	14.536	1.598		126.363	63,86%	5,25%	
Teatre Condal	Caiguts del cel	12	77	52.591	31.912	1.574	683	355	34.524	65,65%	1,42%
	Las noches del Club de la Comedia	34	34	22.656	14.591	362			14.953	66,00%	0,62%
	Ozom	13	85	58.055	29.390	2.659	786		32.835	56,56%	1,36%
	El pequeño Pinocho	5	5	2.566	1.121	44	292		1.457	56,78%	0,06%
	Taxi	9	47	32.056	7.538	2.087	791		10.416	32,49%	0,43%
	Reolad. The Gospel Viu Choir	1	6	4.098	1.614	76	274		1.964	47,93%	0,08%
	Nuestras mujeres	3	18	12.294	3.013	278	570		3.861	31,41%	0,16%
	El amor es Pa Ná	2	6	2.424	666	284	293		1.243	51,28%	0,05%
	B vocal- Diversiones originales	1	4	1.552	363	116	278		757	48,78%	0,03%
	Garbuix	1	3	1.212	182	93	348		623	51,40%	0,03%
	Espai Dual: Be god is	1	3	1.203	280	82	271		633	52,62%	0,03%
	Guillem Albà & La Marabunta	1	3	1.203	265	172	240		677	56,28%	0,03%
	Yllana-PaGAGnini	1	6	2.406	1.133	96	100		1.329	55,24%	0,06%
Total Teatre: (13 espectacles)		297	194.316	92.068	7.923	4.926	355	105.272	54,18%	4,36%	
Teatre del Raval	Màgia junior	40	87	12.203	6.135	186			6.321	51,80%	0,26%
	Van Gogh, el musical	10	37	5.143	1.691	363	134	56	2.244	43,63%	0,09%
	Dani Pérez - Hoy puede ser un gran día	19	49	6.811	2.092	204	123		2.419	35,52%	0,10%
	Pell de porc - 20ª Mostra de Teatre de Barcelona	1	1	139	5		9		14	10,07%	
	Catalunya triomfant o rellotge sense agulles - 20ª	1	1	154	145		9		154	100,00%	0,01%
	Be god is - 20ª Mostra de Teatre de Barcelona	1	1	139	68		12		80	57,55%	
	Com nos tornem - 20ª Mostra de Teatre de Barcelona	1	1	139	24		10		34	24,46%	



RESUM TEMPORADA 2015/2016

Període: de 01/09/2015 a 28/08/2016

29

Sala	Títol	Setmanes	Funcions	Aforament	Entrades Pagament	Entrades Professionals	Entrades Estrena	Entrades Joves	Total Espectadors	Ocupació	% Espec. S/Tot.
Teatre del Raval	La gent que em veu - 20ª Mostra de Teatre de	1	1	139	78	9			87	62,59%	
	Love verkanding -20ª Mostra de Teatre de Barcelona	1	1	139	78	11			89	64,03%	
	Dimecres- 20ª Mostra de Teatre de Barcelona	1	1	139	90		7		97	69,78%	
	Diàlegs de dalt i baix - 20ª Mostra de Teatre de	1	1	139	24		7		31	22,30%	
	Tres sombreros de copa - 20ª Mostra de Teatre de	1	1	139	67		22		89	64,03%	
	Up all nighth - 20ª Mostra de Teatre de Barcelona	1	1	139	46	5			51	36,69%	
	Darrere la porta - 20ª Mostra de Teatre de Barcelona	1	1	139	98		8		106	76,26%	
	Fuera, delante de la puerta - 20ª Mostra de Teatre de	1	1	139	122		4		126	90,65%	0,01%
	Pretty hip hop woman - 20ª Mostra de Teatre de	1	1	139	81		10		91	65,47%	
	Catalunya triomfant o rellotge sense agulles	3	3	417	161	3			164	39,33%	0,01%
	Testimoni de càrrec	30	101	14.148	9.020	1.057	79		10.156	71,78%	0,42%
	La noche de Parrado	23	23	3.246	2.291	72	33		2.396	73,81%	0,10%
	Dani Pérez-Cambalache	6	10	1.390	298	143	51		492	35,40%	0,02%
	Call center	8	24	3.336	1.105	70	75		1.250	37,47%	0,05%
	Orgasmos, la Comedia	9	34	4.726	2.921	167	122		3.210	67,92%	0,13%
	Total Teatre: (23 espectacles)		381	53.242	26.640	2.290	715	56	29.701	55,78%	1,23%
Teatre Gaudí Barcelona (Sala Gran)	Monòlogos de la vagina	2	12	1.332	771	12			783	58,78%	0,03%
	T'estimo però no tant	3	12	1.260	733	26			759	60,24%	0,03%
	L'home amb qui somien les dones quan somien amb	1	2	194	100	4			104	53,61%	
	La noche justo antes de los bosques	1	3	315	70	17			87	27,62%	
	Los atroces	1	3	315	87	24			111	35,24%	
	Vis a vis a Hawai	6	35	6.650	859	262	131		1.252	18,83%	0,05%
	El Mag d'Oz	7	7	1.330	805	63			868	65,26%	0,04%
	La traviata	1	3	573	117	58	74		249	43,46%	0,01%
	El camino del amor	1	3	570	138	127			265	46,49%	0,01%
	Trencanous	15	20	3.400	2.285	57	24		2.366	69,59%	0,10%
	Sugar (ningú no és perfecte)	8	34	5.780	4.385	264	138		4.787	82,82%	0,20%
	Matar al Rey	2	10	960	303	32	50		385	40,10%	0,02%
	Limbo	6	25	2.841	2.034	294	64		2.392	84,20%	0,10%
	Something's coming	3	8	760	214	88	93		395	51,97%	0,02%
	T'estimo però no tant	4	16	1.952	1.280	229			1.509	77,31%	0,06%
	Mozart mania	6	6	1.080	515	57			572	52,96%	0,02%
	Orson surt, perseguit per un ós	4	17	2.034	414	139	102		655	32,20%	0,03%



RESUM TEMPORADA 2015/2016

Periode: de 01/09/2015 a 28/08/2016

Sala	Títol	Setmanes	Funcions	Aforament	Entrades Pagament	Entrades Professionals	Entrades Estrena	Entrades Joves	Total Espectadors	Ocupació	% Espec. S/Tot.
Teatre Gaudí Barcelona (Sala Gran)	Carmen	2	6	1.020	471	26			497	48,73%	0,02%
	Alice in wonderland	4	16	2.608	954	140	110		1.204	46,17%	0,05%
	Cloaca	3	12	1.920	545	119	80		744	38,75%	0,03%
	Una família indecent	6	30	5.100	2.397	535			2.932	57,49%	0,12%
	Total Teatre: (21 espectacles)		280	41.994	19.477	2.573	866		22.916	54,57%	0,95%
Teatre Gaudí Barcelona (Sala Petita)	Discordants	4	12	492	452	25			477	96,95%	0,02%
	El camp	5	15	615	265	72			337	54,80%	0,01%
	El botxí	2	10	410	109	85			194	47,32%	0,01%
	Quitapenas	3	11	471	362	47			409	86,84%	0,02%
	Total Teatre: (5 espectacles)		48	1.988	1.188	229			1.417	71,28%	0,06%
Teatre Goya	Allegro	4	22	11.000	2.465	320	476		3.261	29,65%	0,14%
	Ultrashow	17	17	7.244	3.459	59			3.518	48,56%	0,15%
	Autorretrato de un joven capitalista español	1	6	3.000	1.101	125	404	45	1.675	55,83%	0,07%
	Olivia y Eugenio	5	28	14.000	5.671	459	373	63	6.566	46,90%	0,27%
	Sena. Setmana d'humor llatinoamericà	1	3	1.500	663	46	452		1.161	77,40%	0,05%
	73 raons per deixar-te	10	58	29.000	10.915	1.466			12.381	42,69%	0,51%
	El gran llibre màgic	7	18	6.720	1.345	147	229		1.721	25,61%	0,07%
	Soy un miserable	2	2	800	213	116			329	41,13%	0,01%
	Juicio a una zorra	2	12	6.000	4.615	288	240		5.143	85,72%	0,21%
	L'Avar	12	85	42.500	26.307	1.115	453		27.875	65,59%	1,16%
	La Plaza del Diamante	4	20	10.100	6.431	534			6.965	68,96%	0,29%
	El poeta Ovidi	1	2	600	171	63			234	39,00%	0,01%
	Venus i Adonis	1	3	900	377	89			466	51,78%	0,02%
	El preu	6	36	18.000	16.126	829	290		17.245	95,81%	0,72%
Total Teatre: (14 espectacles)		312	151.364	79.859	5.656	2.917	108	88.540	58,49%	3,67%	
Teatre Grec	Les bruixes de Salem	2	5	10.545	8.838	353	1.240		10.431	98,92%	0,43%
	If at all -Cia. Kibbutz	1	2	4.030	2.383	156	351		2.890	71,71%	0,12%
	Estrella Morente	1	1	2.015	1.258		98		1.356	67,30%	0,06%
	Egmont de Beethoven. L'heroisme per la llibertat.	1	1	2.015	508		239		747	37,07%	0,03%
	Jorge Drexler	1	1	2.015	1.702		112		1.814	90,02%	0,08%
	Writing ground /Biophony - Alonzo King Lines Ballet	1	2	4.030	2.653	161	385		3.199	79,38%	0,13%
	Myles Sanko	1	1	2.015	991		193		1.184	58,76%	0,05%
	Nit de Tango	1	1	2.015	922		160		1.082	53,70%	0,04%



RESUM TEMPORADA 2015/2016

Període: de 01/09/2015 a 28/08/2016

Sala	Títol	Setmanes	Funcions	Aforament	Entrades Pagament	Entrades Professionals	Entrades Estrena	Entrades Joves	Total Espectadors	Ocupació	% Espec. S/Tot.
Teatre Grec	Circus Klezmer	1	1	2.015	1.433		462		1.895	94,04%	0,08%
	Nit de musicals: Swing Broadway	1	2	4.220	3.884	102	232		4.218	99,95%	0,18%
	Brincaderia + Brodas Bros: Brincabros	1	1	2.100	1.140	653	300		2.093	99,67%	0,09%
	Manel - Jo competeixo	1	1	2.103	1.998		105		2.103	100,00%	0,09%
	Total Teatre: (12 espectacles)		19	39.118	27.710	1.425	3.877		33.012	84,39%	1,37%
Teatre Lliure (Espai Lliure)	El Baró dels Arbres	1	8	1.256	806	114			920	73,25%	0,04%
	Conillet	5	30	4.590	3.991	420	128		4.539	98,89%	0,19%
	La llista	5	28	4.368	3.194	270	150		3.614	82,74%	0,15%
	El Rey	3	16	2.496	2.143	216	130		2.489	99,72%	0,10%
	Con la Bambola in Tasca	2	10	1.010	733	30			763	75,54%	0,03%
	Sota la ciutat	3	17	2.618	1.469	175	133		1.777	67,88%	0,07%
	En veu baixa	4	24	2.832	1.647	204	111		1.962	69,28%	0,08%
	Loo	1	4	280	230	32	12		274	97,86%	0,01%
	Yo, Feuerbach	1	4	628	387	83	52		522	83,12%	0,02%
	Rhumia	1	5	785	486	118	52		656	83,57%	0,03%
	La note d'à Côté	1	2	314	200	17	51		268	85,35%	0,01%
	Total Teatre: (11 espectacles)		148	21.177	15.286	1.679	819		17.784	83,98%	0,74%
Teatre Lliure (Gràcia)	CrecenunsolDéu	3	14	2.775	2.426	152	187		2.765	99,64%	0,11%
	Dona no reeducable	4	13	2.572	2.203	190	162		2.555	99,34%	0,11%
	Ser-ho o no	6	35	6.950	6.365	411	174		6.950	100,00%	0,29%
	Rhum	7	34	6.654	5.794	501	94		6.389	96,02%	0,27%
	El minuto del payaso	1	6	1.194	358	55	175		588	49,25%	0,02%
	Please continue, Hamlet	1	2	398	303	20	75		398	100,00%	0,02%
	Hotel paradiso	1	6	1.194	1.005	84	105		1.194	100,00%	0,05%
	La piedra oscura	2	12	2.388	1.838	192	117		2.147	89,91%	0,09%
	Hamlet	5	28	5.530	4.887	473	170		5.530	100,00%	0,23%
	Maria Estuard	6	33	6.831	6.060	475	205		6.740	98,67%	0,28%
	L'inframón	1	3	597	290	51	85		426	71,36%	0,02%
	Total Teatre: (12 espectacles)		186	37.083	31.529	2.604	1.549		35.682	96,22%	1,48%
Teatre Lliure (Sala Fabià Puigserver)	Premis i càstigs	4	24	10.992	4.612	255	300		5.167	47,01%	0,21%
	887	1	2	1.400	1.074	74	220		1.368	97,71%	0,06%
	Vilafranca	4	23	10.764	7.362	518	318		8.198	76,16%	0,34%
	Edipo Rey	1	3	2.010	1.612	56	156		1.824	90,75%	0,08%



RESUM TEMPORADA 2015/2016

Període: de 01/09/2015 a 28/08/2016

32

Sala	Títol	Setmanes	Funcions	Aforament	Entrades Pagament	Entrades Professionals	Entrades Estrena	Entrades Joves	Total Espectadors	Ocupació	% Espec. S/Tot.
Teatre Lliure (Sala Fabià Puigserver)	Medea	1	3	2.010	1.772	82	124		1.978	98,41%	0,08%
	Antígona	1	3	2.010	1.833	72	105		2.010	100,00%	0,08%
	El Rei Lear	8	35	20.510	18.885	663	466		20.014	97,58%	0,83%
	Biblioteca de nudos y cuerdas y ruidos y sonidos	3	30	900	697	76	18		791	87,89%	0,03%
	Invernadero	2	11	5.533	4.216	253	371		4.840	87,48%	0,20%
	La parola canta	1	3	2.160	1.886	59	215		2.160	100,00%	0,09%
	El Alcalde de Zalamea	1	5	3.600	3.186	143	271		3.600	100,00%	0,15%
	Al teatro con Eduardo	5	29	13.166	11.151	815	439		12.405	94,22%	0,52%
	Tinta d'ambrosia	1	1	455	212		121		333	73,19%	0,01%
	Tinta d'Ambrosia Mallorquins	1	1	405	114		105		219	54,07%	0,01%
	El curiós incident del gos a mitjanit	5	24	11.112	10.375	460	270		11.105	99,94%	0,46%
	La força oculta	1	2	1.420	747	102	308		1.157	81,48%	0,05%
	El somni de Gulliver	1	3	426	338	37	48		423	99,30%	0,02%
	Escrit en l'aire	1	3	1.305	310	51	120		481	36,86%	0,02%
	La contadora de películes	1	2	1.420	415	56	303		774	54,51%	0,03%
	Historia de amor	1	2	1.420	172	27	280		479	33,73%	0,02%
	Platonov	1	2	1.420	356	65	253		674	47,46%	0,03%
Cuando vuelva a casa voy a ser otro	1	3	1.587	703	204	382		1.289	81,22%	0,05%	
Total Teatre: (22 espectacles)			214	96.025	72.028	4.068	5.193		81.289	84,65%	3,38%
Teatre Nacional de Catalunya (Sala Gran)	Molt soroll per no res	7	40	33.880	30.007	2.012	694		32.713	96,56%	1,36%
	El público	4	12	7.788	6.367	499	605		7.471	95,93%	0,31%
	El professor Bernhardt	6	30	24.930	20.208	1.312	768		22.288	89,40%	0,93%
	Nàufrags (DeuDeVeü)	1	2	1.694	1.329	85			1.414	83,47%	0,06%
	Victòria	6	29	24.099	21.265	983	699		22.947	95,22%	0,95%
Total Teatre: (5 espectacles)			113	92.391	79.176	4.891	2.766		86.833	93,98%	3,61%
Teatre Nacional de Catalunya (Sala Petita)	Només són dones	5	24	6.384	5.229	418	236		5.883	92,15%	0,24%
	Capas	5	15	3.990	2.786	403	260		3.449	86,44%	0,14%
	Maria Rosa	6	39	10.374	8.345	721	237		9.303	89,68%	0,39%
	Don Joan	6	32	8.384	7.350	754	243		8.347	99,56%	0,35%
	Qui bones obres farà	4	18	4.572	2.276	289	226		2.791	61,05%	0,12%
	Daurrodó	2	9	1.800	1.008	94	130		1.232	68,44%	0,05%
Total Teatre: (6 espectacles)			137	35.504	26.994	2.679	1.332		31.005	87,33%	1,29%
Teatre Nacional de	La naturalesa i el seu tremolor	2	6	240	234				234	97,50%	0,01%



RESUM TEMPORADA 2015/2016

Període: de 01/09/2015 a 28/08/2016

Sala	Títol	Setmanes	Funcions	Aforament	Entrades Pagament	Entrades Professionals	Entrades Estrena	Entrades Joves	Total Espectadors	Ocupació	% Espec. S/Tot.
Teatre Nacional de Catalunya (Sala Tallers)	Patetisme il·lustrat	3	14	3.192	1.907	378	218		2.503	78,41%	0,10%
	Vers a vers : Marçal	1	2	200	197	3			200	100,00%	0,01%
	Vers a vers: Pere Quart	1	1	100	90	7			97	97,00%	
	La naturalesa i el seu tremolor	5	15	510	404	27			431	84,51%	0,02%
	Nadia	2	8	2.272	1.753	134	204		2.091	92,03%	0,09%
	Tu no surts a la foto	1	2	456		456			456	100,00%	0,02%
	Bitels per a nadons	5	21	2.100	2.100				2.100	100,00%	0,09%
	Tripula	3	14	1.260	1.066	166			1.232	97,78%	0,05%
	Niu	1	2	612		612			612	100,00%	0,03%
	Total Teatre: (12 espectacles)			85	10.942	7.751	1.783	422		9.956	90,99%
Teatre Poliorama	André y Dorine	7	34	17.033	7.120	1.068	736		8.924	52,39%	0,37%
	Ópera y flamenco	25	29	14.355	2.631	1.873			4.504	31,38%	0,19%
	Gran gala flamenco	30	34	16.830	4.574	2.779			7.353	43,69%	0,31%
	Amor & Shakespeare	6	36	18.345	9.877	1.315	525		11.717	63,87%	0,49%
	Concert presentació CD "El pot petit"	1	1	478	293	66			359	75,10%	0,01%
	Bits	13	71	50.055	42.083	1.329			43.412	86,73%	1,80%
	Les aventures d'Hèrcules	4	4	1.912	490	101	144		735	38,44%	0,03%
	Somriures i llàgrimes	5	5	2.870	1.886	195	97		2.178	75,89%	0,09%
	Luis Piedrahita	1	2	1.356	943	30			973	71,76%	0,04%
	Da Capo	1	2	1.356	493	109	322		924	68,14%	0,04%
	Jisà de Netzerit	1	1	495	75	24			99	20,00%	
	Rínxols d'or	4	4	1.980	539	189	106		834	42,12%	0,03%
	Trajectes llargs per embarcacions petites	1	1	495	101	21			122	24,65%	0,01%
	Invasió subtil i altres contes	2	7	4.935	4.051	281			4.332	87,78%	0,18%
	Magia Potagia	1	4	2.820	2.589	87			2.676	94,89%	0,11%
	El món màgic d'Oz	4	4	1.980	1.461	135			1.596	80,61%	0,07%
	El Florido Pensil (Nenes)	16	101	68.478	30.124	3.577	572		34.273	50,05%	1,42%
	El petit Dalí	3	3	1.485	628	211			839	56,50%	0,03%
	Eòlia, la nit del planter	1	1	678	518				518	76,40%	0,02%
	Generació de merda	5	5	2.475	744	65			809	32,69%	0,03%
	Les princeses també es tiren pets	4	4	1.980	1.226	96			1.322	66,77%	0,05%
	A midsummer night's dream	1	6	4.068	2.775	193			2.968	72,96%	0,12%
Hazte banquero	1	3	2.034	909	527	389		1.825	89,72%	0,08%	



RESUM TEMPORADA 2015/2016

Periode: de 01/09/2015 a 28/08/2016

Sala	Títol	Setmanes	Funcions	Aforament	Entrades Pagament	Entrades Professionals	Entrades Estrena	Entrades Joves	Total Espectadors	Ocupació	% Espec. S/Tot.
Teatre Poliorama	Gran Gala Flamenco-Especial Chicuelo	6	9	4.455	1.733	632			2.365	53,09%	0,10%
	Gran Gala Flamenco- Pepe Flores	1	1	495	150	90			240	48,48%	0,01%
	Gran gala flamenco especial	2	2	990	332	108			440	44,44%	0,02%
	Total Teatre: (26 espectacles)		374	224.433	118.345	15.101	2.891		136.337	60,75%	5,66%
Teatre Romea	El grito en el cielo	2	13	7.150	1.075	228	374		1.677	23,45%	0,07%
	Sócrates. Juicio y muerte de un ciudadano	4	26	14.300	6.609	530		127	7.266	50,81%	0,30%
	La revolta dels àngels	4	11	361	159	41	43		243	67,31%	0,01%
	Patatu	6	6	2.280	1.019	105	149		1.273	55,83%	0,05%
	El largo viaje del día hacia la noche	3	19	10.400	3.862	254	491	109	4.716	45,35%	0,19%
	Els veïns de dalt	12	73	40.453	30.284	774		308	31.366	77,54%	1,29%
	Plató ha mort	6	20	1.200	507	37	66		610	50,83%	0,03%
	Canta'm un conte	3	3	1.152	515	35	143		693	60,16%	0,03%
	Panorama des del pont	10	69	37.900	13.784	1.055	498		15.337	40,47%	0,64%
	Cicle Solos - Eduardo Mendoza	1	1	340	169		140		309	90,88%	0,01%
	Una nit de bojos de Pallapupas	1	1	380	295				295	77,63%	0,01%
	Cicle Solos - Bradien + Eduard Escofet	1	1	380	101		135		236	62,11%	0,01%
	César y Cleopatra	3	15	8.516	4.022	349	289		4.660	54,72%	0,19%
	400 Aniversari Cervantes & Shakespeare	1	1	550			520		520	94,55%	0,02%
	Els cors purs	6	37	20.204	4.014	618	540		5.172	25,60%	0,21%
	El bon lladre	5	15	880	382	80			462	52,50%	0,02%
	Concert Rubén de Eguía - Caer y volar	1	1	384			254		254	66,15%	0,01%
	Esplendor	3	17	9.350	1.678	229	408		2.315	24,76%	0,10%
	Conillet	3	16	8.800	6.021	384	152		6.557	74,51%	0,27%
	Maravilla en el país de las miserias	1	2	768	79	22	150		251	32,68%	0,01%
Total Teatre: (20 espectacles)		347	165.748	74.575	4.741	4.352	544		84.212	50,81%	3,47%
Teatre Tantarantana (Àtic 22)	La paradoxa de Protàgoras	2	8	200	153				153	76,50%	0,01%
	Assajar és de covards	9	10	790	530	17	21		568	71,90%	0,02%
	Medeas con cava	5	17	630	339	16			355	56,35%	0,01%
	La gent	1	2	50	37	6			43	86,00%	
	Una paret blau cel	2	8	292	250	4			254	86,99%	0,01%
	DNI + D: Mátame	1	1	20	6	6			12	60,00%	
	Assajar és de covards -La Gala	1	1	100	55				55	55,00%	
	DNI + D: La bailarina y la escopeta	1	1	20	10	8			18	90,00%	



RESUM TEMPORADA 2015/2016

Període: de 01/09/2015 a 28/08/2016

35

Sala	Títol	Setmanes	Funcions	Aforament	Entrades Pagament	Entrades Professionals	Entrades Estrena	Entrades Joves	Total Espectadors	Ocupació	% Espec. S/Tot.
Teatre Tantarantana (Àtic 22)	Vagas y maleantas	4	11	370	296	10			306	82,70%	0,01%
	DNI +D : Transporte popular	1	1	30	14	12			26	86,67%	
	DNI + D: Mecánica	1	1	30	9				9	30,00%	
	DNI + D: Haya	1	1	35	33				33	94,29%	
	DNI + D: Hitler en el corazón	1	1	35	7	28			35	100,00%	
	Els suplicants / Conviure a Barcelona	1	3	105	51	8			59	56,19%	
	DNI + D: Turno	1	1	30			16		16	53,33%	
	L'efecte perfecte	1	4	80	40	2			42	52,50%	
	Assaltem l'escenari 0.1 - Suspés	1	4	140	127				127	90,71%	0,01%
	DNI + D : De llençols i cuixineres	1	1	30		28			28	93,33%	
	Els suplicants /Conviure a Bcn	1	3	105	90	9			99	94,29%	
	Assaltem l'escenari 0.2: Party Line	1	1	45	42				42	93,33%	
	El show glorias cabareteras	1	1	107	90				90	84,11%	
	Montserrat Roig: Paraules d'avui	2	6	120	59	8			67	55,83%	
	Volver a Werther	2	6	120	46				46	38,33%	
	Achicorias	2	10	400	271	6			277	69,25%	0,01%
	Cabaret diabòlic	2	6	120	79	4			83	69,17%	
	L'era dels rew	2	5	200	138	2			140	70,00%	0,01%
	Una familiar	3	12	480	320	19			339	70,63%	0,01%
	La ment incansable	2	2	80	51				51	63,75%	
	Entre relatos	4	16	640	202	10	21		233	36,41%	0,01%
	Trastorn/Divertimento/Carmen	1	3	120	94				94	78,33%	
	Mostra Impro Nancy Tuñon -Jordi Oliver	2	2	200	150				150	75,00%	0,01%
	IX Festival Escena UB	1	3	127	102				102	80,31%	
	Historia de mi huida	3	12	480	327	13			340	70,83%	0,01%
	Assaltem l'escenari. 03: El Chiringuito	1	1	40	33				33	82,50%	
	Festival Píndoles (El detectiu-Homenatge-Notícies del	1	1	40	17	2			19	47,50%	
	Rosa de dos aromas (primera part)	3	6	240	145	2			147	61,25%	0,01%
	Almanaque teatral 1: Ayer y hoy	2	11	275	128				128	46,55%	0,01%
	Total Teatre: (38 espectacles)		183	6.926	4.341	220	58		4.619	66,69%	0,19%
Teatre Tantarantana (Sala Baixos 22)	L'augment	1	3	321	108	15	23		146	45,48%	0,01%
	La exiliada, la negra, la puta, el caracol y la mística	1	3	321	50	12	27		89	27,73%	
	Proyecto sombra	1	3	321	24	7	10		41	12,77%	



RESUM TEMPORADA 2015/2016

Periode: de 01/09/2015 a 28/08/2016

Sala	Títol	Setmanes	Funcions	Aforament	Entrades Pagament	Entrades Professionals	Entrades Estrena	Entrades Joves	Total Espectadors	Ocupació	% Espec. S/Tot.
Teatre Tantarantana (Sala Baixos 22)	Romnia	1	3	321	74	11	49		134	41,74%	0,01%
	Un recuerdo de Avignon	1	3	321	41	8	27		76	23,68%	
	Woyzeck caducat	3	14	1.498	241	44	42		327	21,83%	0,01%
	Una ola en el armario	1	2	214	58	1			59	27,57%	
	Pinta Pinto	1	2	214	81	3			84	39,25%	
	La distància entre el llamp i el tro	3	15	1.605	671	67	82		820	51,09%	0,03%
	Hannah dels tres països	2	4	428	219	28			247	57,71%	0,01%
	Infants terribles ! La fàbrica de les històries	2	6	642	372	66			438	68,22%	0,02%
	La isla del tesoro	1	2	214	39	2			41	19,16%	
	IME	3	15	1.605	908	41	65		1.014	63,18%	0,04%
	Kissu	3	18	1.926	1.136	97			1.233	64,02%	0,05%
	La podrida	3	15	1.605	477	81			558	34,77%	0,02%
	Fabularia	1	2	214	96	3			99	46,26%	
	DNI + D: Imperio	1	1	25	4	16			20	80,00%	
	Iglú	1	3	321	145	17			162	50,47%	0,01%
	A l'ombra del pessebre	5	23	2.461	1.376	109			1.485	60,34%	0,06%
	Vagas y maleantas	2	9	963	522	37	68		627	65,11%	0,03%
	Romul, El Gran	3	14	1.498	708	73	90		871	58,14%	0,04%
	Los tres cerditos	2	3	321	155	40			195	60,75%	0,01%
	Hansel i Gretel i la caseta de xocolata	3	15	1.605	936	68			1.004	62,55%	0,04%
	Los charlatanes	1	4	428	39	21	32		92	21,50%	
	Fraude	1	2	214	51	8	21		80	37,38%	
	Ligeros de equipaje	1	5	535	99	21	50		170	31,78%	0,01%
	Valentina	4	14	1.498	770	59			829	55,34%	0,03%
	Et planto	3	15	1.605	390	58	87		535	33,33%	0,02%
	Cotó	2	8	856	656	78			734	85,75%	0,03%
	Kohlhaas	4	18	1.926	214	85	87		386	20,04%	0,02%
	La república dels contes	4	13	1.391	479	108			587	42,20%	0,02%
	Mars Joan	4	20	2.140	813	110	90		1.013	47,34%	0,04%
	Sol i fa plou	4	13	1.391	715	56			771	55,43%	0,03%
	The loch ness monster	1	5	535	397	72			469	87,66%	0,02%
17 simpàtiques maneres d'acabar amb el capitalisme	4	20	2.140	737	131	55		923	43,13%	0,04%	
El conte de l'estrella	4	17	1.819	1.096	64			1.160	63,77%	0,05%	



RESUM TEMPORADA 2015/2016

Període: de 01/09/2015 a 28/08/2016

Sala	Títol	Setmanes	Funcions	Aforament	Entrades Pagament	Entrades Professionals	Entrades Estrena	Entrades Joves	Total Espectadors	Ocupació	% Espec. S/Tot.
Teatre Tantarantana (Sala Baixos 22)	Pi (e) ce - Li diuen mar (1er moviment)	1	3	300	108	30	60		198	66,00%	0,01%
	El profeta	6	29	3.103	672	120	80		872	28,10%	0,04%
	Entre pines	1	6	649	436	37			473	72,88%	0,02%
	Cada recuerdo tiene su canción	1	4	428	129	31	86		246	57,48%	0,01%
	Total Teatre: (40 espectacles)		374	39.922	16.242	1.935	1.131		19.308	48,36%	0,80%
Teatre Tívoli	Zarzuela- La del Manojó de Rosas	1	5	5.500	1.417	359			1.776	32,29%	0,07%
	Zarzuela - El dúo de la Africana	1	6	6.600	855	468			1.323	20,05%	0,05%
	Escenas de la vida conyugal	3	17	26.020	24.534	298	549		25.381	97,54%	1,05%
	Youplanet	1	1	1.400	1.379	21			1.400	100,00%	0,06%
	El lago de los cisnes	1	6	6.900	3.515	807			4.322	62,64%	0,18%
	Mamma Mia !	15	108	155.196	101.310	1.814	622		103.746	66,85%	4,31%
	Alejandro Jodorowsky- Cabaret místico	1	2	3.000	2.980	20			3.000	100,00%	0,12%
	La Fura dels Baus - Carmina Burana	1	5	7.500	7.001	97	269		7.367	98,23%	0,31%
	Silvia Pérez Cruz	1	2	3.000	2.827	173			3.000	100,00%	0,12%
	La Celia	2	8	8.800	1.023	762	366		2.151	24,44%	0,09%
	Justo Molinero	1	4	4.800	3.942	102			4.044	84,25%	0,17%
	Sara Baras	4	24	36.000	19.787	1.127	508		21.422	59,51%	0,89%
	Leo Harlem	1	6	9.112	8.186	101	299		8.586	94,23%	0,36%
	Rock en familia	1	1	1.500	543	24			567	37,80%	0,02%
	Los Vivancos - Nacidos para bailar	7	42	63.000	15.996	2.469	758		19.223	30,51%	0,80%
	J. Reyes & E. Sevilla -Viejóvenes	1	5	7.500	6.468	92			6.560	87,47%	0,27%
	Íba en serio	3	19	28.500	14.448	569	349		15.366	53,92%	0,64%
	Ballet de Moscú - El Lago de los Cisnes	1	6	6.600	4.012	250			4.262	64,58%	0,18%
	Ballet de Moscú -Giselle	1	5	5.500	2.473	207			2.680	48,73%	0,11%
Total Teatre: (19 espectacles)		272	386.428	222.696	9.760	3.720		236.176	61,12%	9,81%	
Teatre Victòria	Mar i cel	16	98	94.024	60.850	4.322			65.172	69,31%	2,71%
	Guerra "Albert Pla"	2	11	5.585	3.182	462	354		3.998	71,58%	0,17%
	Fang i setge	7	47	25.357	13.119	2.541	929		16.589	65,42%	0,69%
	Patufet, el musical	5	9	3.870	1.115	438	159		1.712	44,24%	0,07%
	Carmen (Cia Antonio Gades)	2	12	6.392	2.104	271	628		3.003	46,98%	0,12%
	Aire	4	8	4.039	1.852	916	500		3.268	80,91%	0,14%
	Fuenteovejuna (Cia Antonio Gades)	1	5	2.540	1.209	124	475		1.808	71,18%	0,08%
	La Verbena de La Paloma- Agua, azucarillos y	1	6	2.712	1.183	83	240		1.506	55,53%	0,06%



RESUM TEMPORADA 2015/2016

Període: de 01/09/2015 a 28/08/2016

Sala	Títol	Setmanes	Funcions	Aforament	Entrades Pagament	Entrades Professionals	Entrades Estrena	Entrades Joves	Total Espectadors	Ocupació	% Espec. S/Tot.
Teatre Victòria	Luisa Fernanda	1	6	2.712	976	152			1.128	41,59%	0,05%
	Gigantes y Cabezudos y La Dolorosa	1	6	2.580	772	173			945	36,63%	0,04%
	La corte del faraón	1	6	2.580	953	162			1.115	43,22%	0,05%
	Guanya't el cel amb el Pare Manel	1	1	1.138	1.031	101			1.132	99,47%	0,05%
	Suso El Paspi: Esto se compone	1	1	612	394	72			466	76,14%	0,02%
	Damaris Gelabert en concert	1	5	5.690	4.851	206			5.057	88,88%	0,21%
	Il·legal Impro	3	14	2.380	860	342	267		1.469	61,72%	0,06%
	Total Teatre: (15 espectacles)		235	162.211	94.451	10.365	3.552		108.368	66,81%	4,50%
Teatreneu (Sala Cafè Teatre)	Panacea	15	19	2.090	581	9			590	28,23%	0,02%
	Gasp	4	4	440	71				71	16,14%	
	Lo mejor de Pepe Rubianes	39	56	6.160	2.468	201			2.669	43,33%	0,11%
	Cuinado	13	16	1.760	483	6			489	27,78%	0,02%
	Reubicando al genio	13	15	1.650	473	7			480	29,09%	0,02%
	Agencia matrimonial	53	118	12.980	7.021	34			7.055	54,35%	0,29%
	Los calvos también lloran	4	4	440	102	4			106	24,09%	
	Mr Kebab	7	7	770	142	15			157	20,39%	0,01%
	Mag Mota i per què no	3	3	330	99	16			115	34,85%	
	Magicomic	25	25	2.750	842	70			912	33,16%	0,04%
	Las cosas del querer	24	28	3.080	1.437	44			1.481	48,08%	0,06%
	Psychosketches	4	5	550	115	3			118	21,45%	
	Raul Alcaraz	4	5	550	66				66	12,00%	
	Hipnosis	4	4	440	82	2			84	19,09%	
	Oliver Twist	11	11	1.210	436	2			438	36,20%	0,02%
	Showmag	23	26	2.860	1.259	26	41		1.326	46,36%	0,06%
	Monólogos poligoneros	30	30	3.300	844	20			864	26,18%	0,04%
	Magia Kids	10	11	2.470	522	17			539	21,82%	0,02%
	Pienso luego Sixto	1	1	110	12	9			21	19,09%	
	La caputxeta i el llop	10	10	1.100	715	4			719	65,36%	0,03%
	22 cm	6	7	770	177				177	22,99%	0,01%
	La vida és més que un club	17	27	2.970	520	24			544	18,32%	0,02%
	Felisa memuero	11	15	1.650	167				167	10,12%	0,01%
Érase un hombre a un piano pegado	7	9	990	133				133	13,43%	0,01%	
A todo gags	15	16	1.760	513	16			529	30,06%	0,02%	



RESUM TEMPORADA 2015/2016

Període: de 01/09/2015 a 28/08/2016

Sala	Títol	Setmanes	Funcions	Aforament	Entrades Pagament	Entrades Professionals	Entrades Estrena	Entrades Joves	Total Espectadors	Ocupació	% Espec. S/Tot.
Teatreneu (Sala Cafè Teatre)	Records Guinness de la risa	10	10	1.100	240	31			271	24,64%	0,01%
	Estocoma	2	2	220	21	10			31	14,09%	
	Al otro lado de la danza	3	3	330	57	4			61	18,48%	
	Total Teatre: (29 espectacles)		487	54.830	19.598	574	41		20.213	36,86%	0,84%
Teatreneu (Sala del Mig)	Los calvos también lloran	10	13	1.040	225				225	21,63%	0,01%
	Reubicando al genio	12	12	1.080	484	6			490	45,37%	0,02%
	Toni Kelao	2	2	160	60				60	37,50%	
	Una misa Eugènica	2	2	160	22	1			23	14,38%	
	Total Teatre: (4 espectacles)		29	2.440	791	7			798	32,70%	0,03%
Teatreneu (Sala Xavier Fàbregas)	Un musical innominable	32	61	22.082	3.039	165			3.204	14,51%	0,13%
	Improshow	52	187	67.694	38.750	1.616			40.366	59,63%	1,68%
	Hipnosis	13	13	4.706	673	19			692	14,70%	0,03%
	Màgia Kids	44	53	18.682	4.569	89			4.658	24,93%	0,19%
	Heidi	8	8	2.896	485	2			487	16,82%	0,02%
	Impro Horror Show	1	1	362	330	8			338	93,37%	0,01%
	Impro-Fighters	23	23	8.326	2.919	259			3.178	38,17%	0,13%
	Dos	4	4	1.448	772	119			891	61,53%	0,04%
	El libro de la selva	8	10	3.620	602	10			612	16,91%	0,03%
	Magicòmic	1	1	362	37				37	10,22%	
	Microporno por dinero	23	31	11.222	1.700	39			1.739	15,50%	0,07%
	Los calzoncillos de Superman	14	14	5.068	413	23			436	8,60%	0,02%
	Blancaneus i els set nans	8	8	2.896	523	4			527	18,20%	0,02%
	C'est la vie	8	18	6.516	714	44	92		850	13,04%	0,04%
	La maledicció de Frankenstein	4	4	1.448	49				49	3,38%	
	Total Teatre: (16 espectacles)		436	157.328	55.575	2.397	92		58.064	36,91%	2,41%
Versus Teatre	Cloaca	7	27	2.594	1.487	114			1.601	61,72%	0,07%
	Dies normals	9	35	3.360	1.597	96	6		1.699	50,57%	0,07%
	Cualquiera que nos viera	2	8	768	143	31	21		195	25,39%	0,01%
	Les altres mares d'en Kasper Hauser	5	24	1.296	557	124	80		761	58,72%	0,03%
	Wishful. La historia de un desahucio	1	4	216	27	16	32		75	34,72%	
	Cinc	7	30	2.880	1.115	101	85		1.301	45,17%	0,05%
	El camp	2	5	270	128	28	28		184	68,15%	0,01%
	Anna Kareninna	5	24	2.304	662	91	75		828	35,94%	0,03%



RESUM TEMPORADA 2015/2016

Període: de 01/09/2015 a 28/08/2016

Sala	Títol	Setmanes	Funcions	Aforament	Entrades Pagament	Entrades Professionals	Entrades Estrena	Entrades Joves	Total Espectadors	Ocupació	% Espec. S/Tot.
Versus Teatre	Danny & Roberta	3	14	756	320	32	44		396	52,38%	0,02%
	Cansalada cancel·lada	4	14	1.344	219	40	74		333	24,78%	0,01%
	Lucièrnagas	1	4	384	57	19	58		134	34,90%	0,01%
	Peixera	6	30	2.880	1.119	563	79		1.761	61,15%	0,07%
	El novio	8	23	2.208	814	116	71		1.001	45,34%	0,04%
	La cita	2	8	432	106	42	36		184	42,59%	0,01%
	Últimos días de una puta libertaria	3	9	486	181	75	28		284	58,44%	0,01%
	Quan l'amor és un joc	4	20	1.922	449	383	81		913	47,50%	0,04%
	Total Teatre: (16 espectacles)			279	24.100	8.981	1.871	798		11.650	48,34%
TOTAL:	(1065 espectacles)		12.091	3.852.328	2.157.217	179.260	71.586	1.538	2.409.601	62,55%	100,00%

ESPECTADORS I RECAPTACIONS MENSUALS - Dades Temporada 2015-2016

	AFORAMENT	ENTRADES DE PAGAMENT	ENTRADES PROFESSIONALS	ENTRADES D'ESTRENA	% ESPECTADORS GRATUÏTS S/TOT	TOTAL ESPECTADORS	% OCUPACIÓ	TOTAL RECAPTACIONS
Setembre'15	196.746	100.314	8.830	5.303	12,35%	114.447	58,17%	2.089.987,40 €
Octubre'15	396.484	219.870	21.478	9.511	12,35%	250.859	63,27%	6.339.728,37 €
Novembre'15	368.318	204.015	20.037	5.148	10,99%	229.200	62,23%	4.779.415,54 €
Desembre'15	479.446	271.261	20.888	6.372	9,13%	298.521	62,26%	8.476.640,72 €
Gener'16	435.084	291.893	14.542	4.043	5,99%	310.478	71,36%	7.602.970,19 €
Febrer'16	353.486	219.539	16.349	6.935	9,59%	242.823	68,69%	5.704.618,02 €
Març'16	359.447	189.575	18.132	5.650	11,15%	213.357	59,36%	4.645.999,87 €
Abril'16	352.296	194.930	17.004	5.508	10,35%	217.442	61,72%	5.276.764,24 €
Maig'16	311.060	154.111	14.667	6.898	12,28%	175.676	56,48%	4.079.307,82 €
Juny'16	225.996	115.840	8.963	3.138	9,46%	127.941	56,61%	3.668.740,84 €
Juliol'16	322.365	172.920	15.742	12.872	14,20%	201.534	62,52%	5.921.562,09 €
Agost'16	51.600	24.487	2.628	208	10,38%	27.323	52,95%	502.315,93 €
TOTAL	3.852.328	2.158.755	179.260	71.586	10,41%	2.409.601	62,55%	59.088.051,03 €



RESUMS ESTADÍSTICS

Resum Temporada 15/16

CONCEPTE	TEATRES amb més de 200 Localitats	TEATRES de menys de 200 Localitats	TEATRES Especials ⁽¹⁾	TOTAL
SALES	26	29	6	61
ESPECTACLES	421	621	23	1.065
FUNCIONS	6.014	6.020	57	12.091
AFORAMENT	3.237.746	571.153	43.429	3.852.328
TOTAL ESPECTADORS	2.050.574	323.358	35.669	2.409.601
ESPECTADORS DE PAGAMENT	1.847.485	281.777	29.493	2.158.755
ESPECTADORS PROFESSIONALS	149.292	28.198	1.770	179.260
ESPECTADORS ESTRENES	53.797	13.383	4.406	71.586
TOTAL ESPECTADORS GRATUÏTS	203.089	41.581	6.176	250.846
PERCENTATGE D'OCUPACIÓ	63,33%	56,61%	82,13%	62,55%
RECAPTACIONS	55.300.069,29 €	3.118.089,69 €	669.892,05 €	59.088.051,03 €
ESPECTADORS PER FUNCIÓ	341	54	626	199
MITJA FUNCIONS PER TEATRE	231	208	10	198
MITJA ESPECTACLES PER TEATRE	16	21	4	17

NOTES:

(1) Considerem teatres especials: Arts Santa Mònica, El Polvorí de Montjuïc, Hiroshima, Museu d'Arqueologia, Sala Apolo i Teatre Grec.

RANKING D'ESPECTADORS DE TEATRES DE MÉS DE 200 LOCALITATS
Dades Temporada 2015-2016

ESPECTADORS DE PAGAMENT

#	TEATRE	ESPECTADORS
1	Gran Teatre del Liceu	234.571
2	Teatre Tívoli	222.696
3	Teatre Poliorama	118.345
4	Teatre Coliseum	110.229
5	Teatre Victòria	94.451
6	Teatre Condal	92.423
7	Teatre Apolo	89.155
8	Teatre Goya	79.967
9	Teatre Nacional de Catalunya (Sala Gran)	79.176
10	Barts	76.423
11	Teatre Romea	75.119
12	Club Capitol (Sala 2)	72.889
13	Teatre Lliure (Sala Fabià Puigserver)	72.028
14	Teatre Borràs	67.609
15	Club Capitol (Sala Pepe Rubianes)	66.787
16	La Villarroel	61.327
17	Teatreneu (Sala Xavier Fàbregas)	55.575
18	saT! Sant Andreu Teatre	40.248
19	Teatre Lliure (Gràcia)	31.529
20	El Molino	27.066
21	Teatre Nacional de Catalunya (Sala Petita)	26.994
22	Mercat de les Flors (Sala Maria Aurèlia Capmany)	20.425
23	Biblioteca de Catalunya	17.555
24	Teatre Nacional de Catalunya (Sala Tallers)	7.751
25	Mercat de les Flors (Sala Ovidi Montllor)	4.512
26	Mercat de les Flors (Plaça Margarida Xirgu)	2.635

ESPECTADORS TOTALS

#	TEATRE	ESPECTADORS
1	Gran Teatre del Liceu	255.019
2	Teatre Tívoli	236.176
3	Teatre Poliorama	136.337
4	Teatre Coliseum	126.363
5	Teatre Victòria	108.368
6	Teatre Condal	105.272
7	Teatre Apolo	94.951
8	Teatre Goya	88.540
9	Teatre Nacional de Catalunya (Sala Gran)	86.833
10	Teatre Romea	84.212
11	Barts	82.025
12	Teatre Lliure (Sala Fabià Puigserver)	81.289
13	Club Capitol (Sala 2)	79.619
14	Teatre Borràs	78.335
15	Club Capitol (Sala Pepe Rubianes)	76.164
16	La Villarroel	69.271
17	Teatreneu (Sala Xavier Fàbregas)	58.064
18	saT! Sant Andreu Teatre	44.397
19	Teatre Lliure (Gràcia)	35.682
20	Teatre Nacional de Catalunya (Sala Petita)	31.005
21	El Molino	28.501
22	Mercat de les Flors (Sala Maria Aurèlia Capmany)	25.282
23	Biblioteca de Catalunya	19.908
24	Teatre Nacional de Catalunya (Sala Tallers)	9.956
25	Mercat de les Flors (Sala Ovidi Montllor)	6.091
26	Mercat de les Flors (Plaça Margarida Xirgu)	2.914

RANKING D'OCUPACIÓ DE TEATRES DE MÉS DE 200 LOCALITATS
Dades Temporada 2015-2016

ESPECTADORS DE PAGAMENT

# TEATRE	AFORAMENT MITJÀ	OCUPACIÓ
1 Mercat de les Flors (Plaça Margarida Xirgu)	368	89,50%
2 Teatre Nacional de Catalunya (Sala Gran)	817	85,70%
3 Teatre Lliure (Gràcia)	199	85,02%
4 Gran Teatre del Liceu	2.187	80,01%
5 Teatre Nacional de Catalunya (Sala Petita)	259	76,03%
6 Teatre Lliure (Sala Fabià Puigserver)	448	75,01%
7 Teatre Nacional de Catalunya (Sala Tallers)	128	70,84%
8 Barts	665	65,21%
9 Teatre Apolo	940	64,96%
10 Biblioteca de Catalunya	220	61,84%
11 Mercat de les Flors (Sala Ovidi Montllor)	318	61,50%
12 Mercat de les Flors (Sala Maria Aurèlia Capmany)	370	61,19%
13 El Molino	172	60,29%
14 Teatre Victòria	690	58,23%
15 Teatre Tívoli	1.420	57,63%
16 saT! Sant Andreu Teatre	290	55,71%
17 Teatre Coliseum	563	55,71%
18 Club Capitol (Sala 2)	283	55,15%
19 Teatre Goya	485	52,83%
20 Teatre Poliorama	600	52,73%
21 La Villarroel	333	51,17%
22 Teatre Condal	654	47,56%
23 Teatre Romea	477	45,32%
24 Club Capitol (Sala Pepe Rubianes)	437	40,91%
25 Teatre Borràs	720	38,80%
26 Teatreneu (Sala Xavier Fàbregas)	360	35,32%

TOTAL ESPECTADORS

# TEATRE	AFORAMENT MITJÀ	OCUPACIÓ
1 Mercat de les Flors (Plaça Margarida Xirgu)	368	98,98%
2 Teatre Lliure (Gràcia)	199	96,22%
3 Teatre Nacional de Catalunya (Sala Gran)	817	93,98%
4 Teatre Nacional de Catalunya (Sala Tallers)	128	90,99%
5 Teatre Nacional de Catalunya (Sala Petita)	259	87,33%
6 Gran Teatre del Liceu	2.187	86,98%
7 Teatre Lliure (Sala Fabià Puigserver)	448	84,65%
8 Mercat de les Flors (Sala Ovidi Montllor)	318	83,03%
9 Mercat de les Flors (Sala Maria Aurèlia Capmany)	370	75,74%
10 Biblioteca de Catalunya	220	70,13%
11 Barts	665	69,99%
12 Teatre Apolo	940	69,19%
13 Teatre Victòria	690	66,81%
14 Teatre Coliseum	563	63,86%
15 El Molino	172	63,49%
16 saT! Sant Andreu Teatre	291	61,62%
17 Teatre Tívoli	1.420	61,12%
18 Teatre Poliorama	600	60,75%
19 Club Capitol (Sala 2)	283	60,24%
20 Teatre Goya	485	58,49%
21 La Villarroel	333	57,80%
22 Teatre Condal	654	54,18%
23 Teatre Romea	477	50,81%
24 Club Capitol (Sala Pepe Rubianes)	437	46,65%
25 Teatre Borràs	720	44,96%
26 Teatreneu (Sala Xavier Fàbregas)	360	36,91%

RANKING DELS 10 ESPECTACLES AMB MÉS ESPECTADORS
Dades Temporada 2015-2016

ESPECTADORS DE PAGAMENT

#	ESPECTACLE	TEATRE	ESPECTADORS
1	Mamma Mia !	Teatre Tívoli	101.310
2	Antónimos	Teatre Apolo	64.162
3	Mar i cel	Teatre Victòria	60.850
4	Bits	Teatre Poliorama	42.083
5	Improshow	Teatreneu (Sala Xavier Fàbregas)	38.750
6	El petit príncep	Barts	32.598
7	Caiguts del cel	Teatre Condal	31.912
8	Els homes són de Mart i les dones de Venus	Club Capitol (Sala 2)	31.251
9	Els veïns de dalt	Teatre Romea	30.284
10	El Florido Pensil (Nenes)	Teatre Poliorama	30.124

TOTAL ESPECTADORS

#	ESPECTACLE	TEATRE	ESPECTADORS
1	Mamma Mia !	Teatre Tívoli	103.746
2	Antónimos	Teatre Apolo	65.797
3	Mar i cel	Teatre Victòria	65.172
4	Bits	Teatre Poliorama	43.412
5	Improshow	Teatreneu (Sala Xavier Fàbregas)	40.366
6	Caiguts del cel	Teatre Condal	34.524
7	El Florido Pensil (Nenes)	Teatre Poliorama	34.273
8	El petit príncep	Barts	33.902
9	Els homes són de Mart i les dones de Venus	Club Capitol (Sala 2)	33.564
10	Ozom	Teatre Condal	32.835

DADES	Obres	Funcions	Aforament	Espectadors	Ocupació	% Espectadors s/Total
AUTORS						
CATALANS	662	7.525	1.866.767	1.104.670	59,18%	45,84%
RESTA ESTAT	163	1.593	718.063	419.924	58,48%	17,43%
ESTRANGERS	240	2.973	1.267.498	885.007	69,82%	36,73%
TOTAL	1.065	12.091	3.852.328	2.409.601	62,55%	100%
PRODUCCIONS						
CATALANES	851	10.206	2.645.091	1.630.973	61,66%	67,69%
RESTA ESTAT	140	1.539	936.842	565.464	60,36%	23,47%
ESTRANGERES	74	346	270.395	213.164	78,83%	8,85%
TOTAL	1.065	12.091	3.852.328	2.409.601	62,55%	100%
RESUM PER IDIOMES						
EN CATALÀ	549	7.470	1.938.261	1.164.121	60,06%	48,31%
EN CASTELLÀ	285	3.331	1.290.506	784.638	60,80%	32,56%
BILINGÜES	42	350	40.629	26.606	65,49%	1,10%
EN ALTRES LENGÜES	68	316	298.536	245.831	82,35%	10,20%
SENSE TEXT	121	624	284.396	188.405	66,25%	7,82%
TOTAL	1.065	12.091	3.852.328	2.409.601	62,55%	100%
RESUM PER GÈNERES						
DANSA	86	427	281.178	158.134	56,24%	6,56%
DRAMÀTIC	593	7.786	2.045.943	1.262.927	61,73%	52,41%
INFANTIL	188	1.489	329.371	195.961	59,50%	8,13%
LÍRIC	22	145	210.602	177.827	84,44%	7,38%
MUSIC HALL	4	314	85.902	53.988	62,85%	2,24%
MÚSICA	73	185	119.766	73.328	61,23%	3,04%
TEATRE MUSICAL	45	946	559.075	349.783	62,56%	14,52%
VARIS Ó ALTRES GÈNERES	54	799	220.491	137.653	62,43%	5,71%
TOTAL	1.065	12.091	3.852.328	2.409.601	62,55%	100%

Dades Comparatives
14/15 - 15/16

RESUM DE DADES COMPARATIVES

Temporades 14/15 - 15/16

DADES	14/15	15/16	Variació 14/15-15/16	% inc.
TEATRES/SALES ⁽¹⁾	65	55	-10	-15,38%
ESPAIS ESPECIALS ⁽²⁾	3	6	3	100,00%
ESPECTACLES	1.166	1.065	-101	-8,66%
FUNCIONS	12.502	12.091	-411	-3,29%
AFORAMENT	4.239.044	3.852.328	-386.716	-9,12%
TOTAL ESPECTADORS	2.441.337	2.409.601	-31.736	-1,30%
ESPECTADORS PAGAMENT	2.176.561	2.158.755	-17.806	-0,82%
ESPECTADORS PROFESSIONALS	192.612	179.260	-13.352	-6,93%
ESPECTADORS ESTRENES	72.164	71.586	-578	-0,80%
TOTAL ESPECTADORS GRATUÏTS	264.776	250.846	-13.930	-5,26%
PERCENTATGE D'OCUPACIÓ	57,59%	62,55%	4,96%	8,61%
RECAPTACIONS	57.619.843,93 €	59.088.051,03 €	1.468.207,10 €	2,55%
MITJA ESPECTADORS PER FUNCIÓ	195	199	4	2,06%
MITJA FUNCIONS PER TEATRE	184	198	14	7,61%
MITJA ESPECTACLES PER TEATRE	17,1	17,5	0,4	2,34%
Preu mig entrada sales majors de 200 loc.	19,75 €	21,40 €	1,65 €	8,35%
Preu mig entrada sales menors de 200 loc.	10,85 €	11,07 €	0,22 €	1,99%
Preu mig entrada teatre musical	32,64 €	35,06 €	2,42 €	7,41%
Preu mig entrada teatre infantil	9,14 €	10,25 €	1,11 €	12,09%
Preu mig entrada Teatre Liceu	73,97 €	78,24 €	4,27 €	5,77%

NOTES:

(1) Nous Teatres/Sales amb programació de la temporada 2015/2016:

L'Espai Club del Barts i la Plaça Margarida Xirgu del Mercat de les flors.

Teatres/Sales sense programació de la temporada 2015/2016:

L'Espai Atòmic de l'Aquitània Teatre, Guasch Teatre, les sales Hall i Sebastià Gasch del Mercat de les Flors, el Teatre Principal Sala B i les 7 sales de l'Institut: S4.4, S4.9, Taller, Espai Scanner, Plató, Teatre Estudi i Ovidi Montllor.

(2) Nous Espais Especials amb programació de la temporada 2015/2016:

Arts Santa Mònica, El Polvorí de Montjuïc, Hiroshima i la Sala Apolo.

Espais Especials sense programació de la temporada 2015/2016:

Born CC.

DADES D'INTERÈS

Comparativa Temporades 14/15 - 15/16

DADES	14/15	15/16	Variació 14/15-15/16	% variació	% s/Total 15/16
AUTORS					
CATALANS	713	662	-51	-7%	62%
RESTA ESTAT	160	163	3	2%	15%
ESTRANGERS	293	240	-53	-18%	23%
TOTAL	1.166	1.065	-101	-8,7%	100%
PRODUCCIONS					
CATALANES	951	851	-100	-11%	80%
RESTA ESTAT	143	140	-3	-2%	13%
ESTRANGERES	72	74	2	3%	7%
TOTAL	1.166	1.065	-101	-8,7%	100%
IDIOMA DELS ESPECTACLES					
EN CATALÀ	597	549	-48	-8%	52%
EN CASTELLÀ	271	285	14	5%	27%
BILINGÜES	66	42	-24	-36%	4%
EN ALTRES LENGÜES	82	68	-14	-17%	6%
SENSE TEXT	150	121	-29	-19%	11%
TOTAL	1.166	1.065	-101	-8,7%	100%
ESPECTADORS PER IDIOMA					
EN CATALÀ	1.178.418	1.164.121	-14.297	-1%	48%
EN CASTELLÀ	782.705	784.638	1.933	0,2%	33%
BILINGÜES	109.417	26.606	-82.811	-76%	1%
EN ALTRES LENGÜES	228.734	245.831	17.097	7%	10%
SENSE TEXT	142.063	188.405	46.342	33%	8%
TOTAL	2.441.337	2.409.601	-31.736	-1,3%	100%
ESPECTACLES PER GÈNERES					
DANSA	130	86	-44	-34%	8%
DRAMÀTIC	612	593	-19	-3%	56%
INFANTIL	191	188	-3	-2%	18%
LÍRIC	20	22	2	10%	2%
MUSIC HALL	2	4	2	100%	0,4%
TEATRE MUSICAL	90	73	-17	-19%	7%
MÚSICA	59	45	-14	-24%	4%
VARIS Ó ALTRES GÈNERES	62	54	-8	-13%	5%
TOTAL	1.166	1.065	-101	-8,7%	100%
ESPECTADORS PER GÈNERES					
DANSA	101.962	158.134	56.172	55%	7%
DRAMÀTIC	1.122.669	1.262.927	140.258	12%	52%
INFANTIL	184.907	195.961	11.054	6%	8%
LÍRIC	158.949	177.827	18.878	12%	7%
MUSIC HALL	74.541	53.988	-20.553	-28%	2%
MÚSICA	78.217	73.328	-4.889	-6%	3%
TEATRE MUSICAL	602.515	349.783	-252.732	-42%	15%
VARIS Ó ALTRES GÈNERES	117.577	137.653	20.076	17%	6%
TOTAL	2.441.337	2.409.601	-31.736	-1,3%	100%

PROCEDÈNCIA ESPECTADORS I RECAPTACIONS MENSUALS - Temporades 14/15 - 15/16

	AFORAMENT		PAGAMENT		PROFESSIONALS		ESTRENA		GRATUÏTS S/TOTAL		ESPECTADORS		OCUPACIÓ		RECAPTACIONS	
	14/15	15/16	14/15	15/16	14/15	15/16	14/15	15/16	14/15	15/16	14/15	15/16	14/15	15/16	14/15	15/16
Setembre	229.174	196.746	106.651	100.314	12.470	8.830	6.095	5.303	14,83%	12,35%	125.216	114.447	54,64%	58,17%	3.178.235,26	2.089.987,40
Octubre	417.662	396.484	206.255	219.870	20.621	21.478	10.522	9.511	13,12%	12,35%	237.398	250.859	56,84%	63,27%	6.100.595,19	6.339.728,37
Novembre	444.056	368.318	239.475	204.015	20.370	20.037	7.277	5.148	10,35%	10,99%	267.122	229.200	60,16%	62,23%	6.110.430,31	4.779.415,54
Desembre	472.489	479.446	254.542	271.261	18.206	20.888	6.020	6.372	8,69%	9,13%	278.768	298.521	59,00%	62,26%	6.584.905,77	8.476.640,72
Gener	501.488	435.084	301.350	291.893	19.695	14.542	3.701	4.043	7,20%	5,99%	324.746	310.478	64,76%	71,36%	7.354.393,95	7.602.970,19
Febrer	438.132	353.486	241.607	219.539	18.380	16.349	6.678	6.935	9,40%	9,59%	266.665	242.823	60,86%	68,69%	6.608.676,20	5.704.618,02
Març	442.223	359.447	223.724	189.575	20.395	18.132	5.865	5.650	10,50%	11,15%	249.984	213.357	56,53%	59,36%	5.436.326,97	4.645.999,87
Abril	397.984	352.296	183.840	194.930	19.274	17.004	5.749	5.508	11,98%	10,35%	208.863	217.442	52,48%	61,72%	4.516.931,31	5.276.764,24
Maig	388.883	311.060	168.827	154.111	17.442	14.667	5.933	6.898	12,16%	12,28%	192.202	175.676	49,42%	56,48%	4.531.819,27	4.079.307,82
Juny	199.076	225.996	89.064	115.840	11.420	8.963	3.152	3.138	14,06%	9,46%	103.636	127.941	52,06%	56,61%	2.350.623,01	3.668.740,84
Juliol	262.035	322.365	140.496	172.920	13.075	15.742	10.956	12.872	14,61%	14,20%	164.527	201.534	62,79%	62,52%	4.500.525,18	5.921.562,09
Agost	45.842	51.600	20.730	24.487	1.264	2.628	216	208	6,66%	10,38%	22.210	27.323	48,45%	52,95%	346.381,51	502.315,93
TOTAL	4.239.044	3.852.328	2.176.561	2.158.755	192.612	179.260	72.164	71.586	10,85%	10,41%	2.441.337	2.409.601	57,59%	62,55%	57.619.843,93	59.088.051,03

SALES
AMB MENYS DE
200 LOCALITATS

SALES
AMB MENYS DE
200 LOCALITATS
Resum Temporada 15/16

RANKING D'ESPECTADORS DE TEATRES DE MENYS DE 200 LOCALITATS
Dades Temporada 2015-2016

ESPECTADORS DE PAGAMENT

#	TEATRE	ESPECTADORS
1	Jove Teatre Regina	30.564
2	Sala Muntaner	28.886
3	Teatre del Raval	26.696
4	Teatreneu (Sala Cafè Teatre)	19.598
5	Teatre Gaudí Barcelona (Sala Gran)	19.477
6	LA SECA Espai Brossa	17.801
7	Teatre Tantarantana (Sala Baixos 22)	16.242
8	Teatre Lliure (Espai Lliure)	15.286
9	El Rei de la Màgia (El Rei de Màgia)	11.019
10	Akadèmia	9.059
11	Sala Fènix	8.986
12	Versus Teatre	8.981
13	Sala Beckett	8.950
14	El Maldà	8.933
15	Almeria Teatre	7.330
16	La Puntual	6.933
17	Sala Atrium	6.457
18	Porta 4	5.682
19	Sala Flyhard	5.541
20	Antic Teatre	5.247
21	Teatre Tantarantana (Àtic 22)	4.341
22	Mercat de les Flors (Pina Bausch)	3.040
23	Fundació Joan Miró	1.627
24	Barts (Espai Club)	1.622
25	Teatre Gaudí Barcelona (Sala Petita)	1.188
26	Nau Ivanow	971
27	Teatreneu (Sala del Mig)	791
28	Mercat de les Flors (Espais diversos)	329
29	Mercat de les Flors (Graner)	200

ESPECTADORS TOTALS

#	TEATRE	ESPECTADORS
1	Jove Teatre Regina	34.555
2	Sala Muntaner	32.208
3	Teatre del Raval	29.701
4	Teatre Gaudí Barcelona (Sala Gran)	22.916
5	LA SECA Espai Brossa	21.649
6	Teatreneu (Sala Cafè Teatre)	20.213
7	Teatre Tantarantana (Sala Baixos 22)	19.308
8	Teatre Lliure (Espai Lliure)	17.784
9	El Rei de la Màgia (El Rei de Màgia)	12.175
10	Versus Teatre	11.650
11	Sala Beckett	10.881
12	El Maldà	10.535
13	Akadèmia	10.335
14	Sala Fènix	9.541
15	Almeria Teatre	9.260
16	La Puntual	7.586
17	Sala Atrium	7.506
18	Antic Teatre	6.801
19	Porta 4	6.081
20	Sala Flyhard	6.071
21	Teatre Tantarantana (Àtic 22)	4.619
22	Mercat de les Flors (Pina Bausch)	3.778
23	Barts (Espai Club)	2.403
24	Fundació Joan Miró	1.795
25	Teatre Gaudí Barcelona (Sala Petita)	1.417
26	Nau Ivanow	1.194
27	Teatreneu (Sala del Mig)	798
28	Mercat de les Flors (Espais diversos)	340
29	Mercat de les Flors (Graner)	258

RANKING D'OCUPACIÓ DE TEATRES DE MENYS DE 200 LOCALITATS
Dades Temporada 2015-2016

ESPECTADORS DE PAGAMENT

#	TEATRE	AFORAMENT MITJÀ	OCUPACIÓ
1	Mercat de les Flors (Espais diversos)	5	96,76%
2	Mercat de les Flors (Graner)	86	77,52%
3	Sala Flyhard	45	73,73%
4	Teatre Lliure (Espai Lliure)	143	72,18%
5	Mercat de les Flors (Pina Bausch)	85	71,14%
6	Jove Teatre Regina	186	69,88%
7	Sala Beckett	81	69,33%
8	Akadèmia	67	67,24%
9	Sala Muntaner	119	64,18%
10	La Puntual	49	63,81%
11	Teatre Tantarantana (Àtic 22)	37	62,68%
12	El Maldà	48	60,03%
13	Teatre Gaudí Barcelona (Sala Petita)	41	59,76%
14	Sala Atrium	53	58,41%
15	Sala Fènix	52	56,87%
16	Nau Ivanow	52	56,52%
17	Porta 4	52	52,54%
18	Barts (Espai Club)	84	51,61%
19	Teatre del Raval	139	50,14%
20	Teatre Gaudí Barcelona (Sala Gran)	149	46,38%
21	LA SECA Espai Brossa	77	44,65%
22	Antic Teatre	61	43,48%
23	Teatre Tantarantana (Sala Baixos 22)	106	40,68%
24	Fundació Joan Miró	180	37,66%
25	Versus Teatre	86	37,27%
26	Teatreneu (Sala Cafè Teatre)	112	35,74%
27	Teatreneu (Sala del Mig)	84	32,42%
28	Almeria Teatre	121	25,56%
29	El Rei de la Màgia (El Rei de Màgia)	158	25,15%

ESPECTADORS TOTALS

#	TEATRE	AFORAMENT MITJÀ	OCUPACIÓ
1	Mercat de les Flors (Graner)	86	100,00%
2	Mercat de les Flors (Espais diversos)	5	100,00%
3	Mercat de les Flors (Pina Bausch)	85	88,42%
4	Sala Beckett	81	84,28%
5	Teatre Lliure (Espai Lliure)	143	83,98%
6	Sala Flyhard	45	80,79%
7	Jove Teatre Regina	186	79,00%
8	Akadèmia	67	76,71%
9	Barts (Espai Club)	84	76,46%
10	Sala Muntaner	119	71,56%
11	Teatre Gaudí Barcelona (Sala Petita)	41	71,28%
12	El Maldà	48	70,80%
13	La Puntual	49	69,82%
14	Nau Ivanow	52	69,50%
15	Sala Atrium	53	67,90%
16	Teatre Tantarantana (Àtic 22)	37	66,69%
17	Sala Fènix	52	60,38%
18	Antic Teatre	61	56,35%
19	Porta 4	52	56,23%
20	Teatre del Raval	139	55,78%
21	Teatre Gaudí Barcelona (Sala Gran)	149	54,57%
22	LA SECA Espai Brossa	77	54,30%
23	Teatre Tantarantana (Sala Baixos 22)	106	48,36%
24	Versus Teatre	86	48,34%
25	Fundació Joan Miró	180	41,55%
26	Teatreneu (Sala Cafè Teatre)	112	36,86%
27	Teatreneu (Sala del Mig)	84	32,70%
28	Almeria Teatre	121	32,29%
29	El Rei de la Màgia (El Rei de Màgia)	158	27,79%

RANKING DELS 10 ESPECTACLES AMB MÉS ESPECTADORS*Dades Temporada 2015-2016*

67

ESPECTADORS PAGAMENT**SALES MENORS DE 200 LOCALITATS**

ESPECTACLE	TEATRE	ESPECTADORS
1 Luis Pardo: En tu mente	Sala Muntaner	14.951
2 Testimoni de càrrec	Teatre del Raval	9.020
3 Agencia matrimonial	Teatreneu (Sala Cafè Teatre)	7.021
4 Sugar (ningú no és perfecte)	Teatre Gaudí Barcelona (Sala Gran)	4.385
5 Conillet	Teatre Lliure (Espai Lliure)	3.991
6 El test	Sala Muntaner	3.597
7 La llista	Teatre Lliure (Espai Lliure)	3.194
8 Orgasmos, la Comedia	Teatre del Raval	2.921
9 Lo mejor de Pepe Rubianes	Teatreneu (Sala Cafè Teatre)	2.468
10 Una família indecent	Teatre Gaudí Barcelona (Sala Gran)	2.397

TOTAL ESPECTADORS**SALES MENORS DE 200 LOCALITATS**

ESPECTACLE	TEATRE	ESPECTADORS
1 Luis Pardo: En tu mente	Sala Muntaner	15.292
2 Testimoni de càrrec	Teatre del Raval	10.156
3 Agencia matrimonial	Teatreneu (Sala Cafè Teatre)	7.055
4 Sugar (ningú no és perfecte)	Teatre Gaudí Barcelona (Sala Gran)	4.787
5 Conillet	Teatre Lliure (Espai Lliure)	4.539
6 El test	Sala Muntaner	4.103
7 La llista	Teatre Lliure (Espai Lliure)	3.614
8 Orgasmos, la Comedia	Teatre del Raval	3.210
9 Una família indecent	Teatre Gaudí Barcelona (Sala Gran)	2.932
10 Lo mejor de Pepe Rubianes	Teatreneu (Sala Cafè Teatre)	2.669

SALES
AMB MENYS DE
200 LOCALITATS

Comparativa 14/15 - 15/16

SALES MENORS DE 200 LOCALITATS

RESUM DE DADES COMPARATIVES

Temporada 14/15 - 15/16

DADES	14/15	15/16	Variació 14/15 - 15/16	% inc.
TEATRES / SALES ⁽¹⁾	35	29	-6	-17%
ESPECTACLES	728	621	-107	-15%
FUNCIONS	5.994	6.020	26	0,4%
AFORAMENT	573.906	571.153	-2.753	-0,5%
TOTAL ESPECTADORS	326.315	323.358	-2.957	-1%
ESPECTADORS DE PAGAMENT	275.137	281.777	6.640	2%
ESPECTADORS PROFESSIONALS	35.164	28.198	-6.966	-20%
ESPECTADORS ESTRENES	16.014	13.383	-2.631	-16%
TOTAL ESPECTADORS GRATUÏTS	51.178	41.581	-9.597	-19%
PERCENTATGE D'OCUPACIÓ	56,86%	56,61%	-0,24%	-0,4%
RECAPTACIONS	2.986.053 €	3.118.090 €	132.037 €	4%
MITJA ESPECTADORS PER FUNCIÓ	54,4	53,7	-0,7	-1%
MITJA FUNCIONS PER TEATRE	171	208	37	22%
MITJA ESPECTACLES PER TEATRE	20,8	21,4	0,6	3%
PREU MIG ENTRADA	10,85 €	11,07 €	0,22 €	2%

NOTES:

(1) Noves Sales amb programació de la temporada 2015/2016:

Espai Club del Barts.

Sales sense programació de la temporada 2015/2016:

La sala Sebastià Gasch del Mercat de les Flors i les sales de l'Institut: Aula S4.4, Aula S4.9, Aula Taller, Espai Scanner, Teatre Estudi i Plató.

SALES MENORS DE 200 LOCALITATS

DADES D'INTERÈS

Comparativa Temporada 14/15 - 15/16

DADES	14/15	15/16	Variació 14/15 - 15/16	% variació	% s/Total 15/16
AUTORS					
CATALANS	470	432	-38	-8%	70%
RESTA ESTAT	87	72	-15	-17%	12%
ESTRANGERS	171	117	-54	-32%	19%
TOTAL:	728	621	-107	-15%	100%
PRODUCCIONS					
CATALANES	619	548	-71	-11%	88%
RESTA ESTAT	73	51	-22	-30%	8%
ESTRANGERES	36	22	-14	-39%	4%
TOTAL:	728	621	-107	-15%	100%
IDIOMA DELS ESPECTACLES					
EN CATALÀ	439	375	-64	-15%	60%
EN CASTELLÀ	144	149	5	3%	24%
BILINGÜES	51	36	-15	-29%	6%
EN ALTRES LLENGÜES	35	14	-21	-60%	2%
SENSE TEXT	59	47	-12	-20%	8%
TOTAL:	728	621	-107	-15%	100%
ESPECTADORS PER IDIOMA					
EN CATALÀ	236.274	228.276	-7.998	-3%	71%
EN CASTELLÀ	46.367	54.881	8.514	18%	17%
BILINGÜES	26.013	25.096	-917	-4%	8%
EN ALTRES LLENGÜES	5.986	5.737	-249	-4%	2%
SENSE TEXT	11.675	9.368	-2.307	-20%	3%
TOTAL:	326.315	323.358	-2.957	-1%	100%
ESPECTADORS PER GÈNERES					
DANSA	11.205	6.846	-4.359	-39%	2%
DRAMÀTIC	182.891	197.459	14.568	8%	61%
INFANTIL	75.520	69.187	-6.333	-8%	21%
LÍRIC	1.118	2.026	908	81%	0,6%
MÚSICA	4.465	2.692	-1.773	-40%	0,8%
MUSIC HALL	0	83	83	100%	0,03%
TEATRE MUSICAL	30.219	16.474	-13.745	-45%	5%
VARIS/ALTRES GÈNERES	20.897	28.591	7.694	37%	9%
TOTAL:	326.315	323.358	-2.957	-1%	100%



**TEATRE
INFANTIL**

RESUM DE DADES COMPARATIVES*Temporades 14/15 - 15/16***TEATRE INFANTIL**

DADES	2014/2015	2015/2016	Variació 14/15-15/16	% inc.
TEATRES	33	31	-2	-6%
TEATRES ESPECIALS	0	0	0	0%
ESPECTACLES	191	188	-3	-2%
FUNCIONS	1.683	1.489	-194	-12%
AFORAMENT	362.411	329.371	-33.040	-9%
TOTAL ESPECTADORS	184.907	195.961	11.054	6%
ESPECTADORS PAGAMENT	166.767	176.621	9.854	6%
ESPECTADORS PROFESSIONALS	15.116	15.719	603	4%
ESPECTADORS ESTRENES	3.024	3.621	597	20%
TOTAL ESPECTADORS GRATUÏTS	18.140	19.340	1.200	7%
PERCENTATGE D'OCUPACIÓ	51,02%	59,50%	8,47%	17%
RECAPTACIONS	1.523.880 €	1.809.563 €	285.683 €	19%
MITJA ESPECTADORS PER FUNCIÓ	110	132	22	20%
MITJA FUNCIONS PER TEATRE	51	48	-3	-6%
MITJA ESPECTACLES PER TEATRE	6	6	0	0%
PREU MIG ENTRADA	9,14 €	10,25 €	1,11 €	12%

ESPECTADORS PER IDIOMES*Temporades 14/15 - 15/16***TEATRE INFANTIL**

IDIOMA DELS ESPECTACLES	14/15	%	15/16	%	VARIACIÓ	% INC.
EN CATALÀ	131.236	71,0%	164.518	84,0%	33.282	25%
EN CASTELLÀ	32.887	17,8%	25.762	13,1%	-7.125	-22%
BILINGÜES	4.066	2,2%	0	0,0%	-4.066	-100%
SENSE TEXT	12.907	7,0%	3.607	1,8%	-9.300	-72%
ALTRES LLENGUES	3.811	2,1%	2.074	1,1%	-1.737	-46%
TOTAL	184.907		195.961		11.054	6%

GRÀFICS

ESPECTADORS TOTALS Temporades 12/13 a 15/16

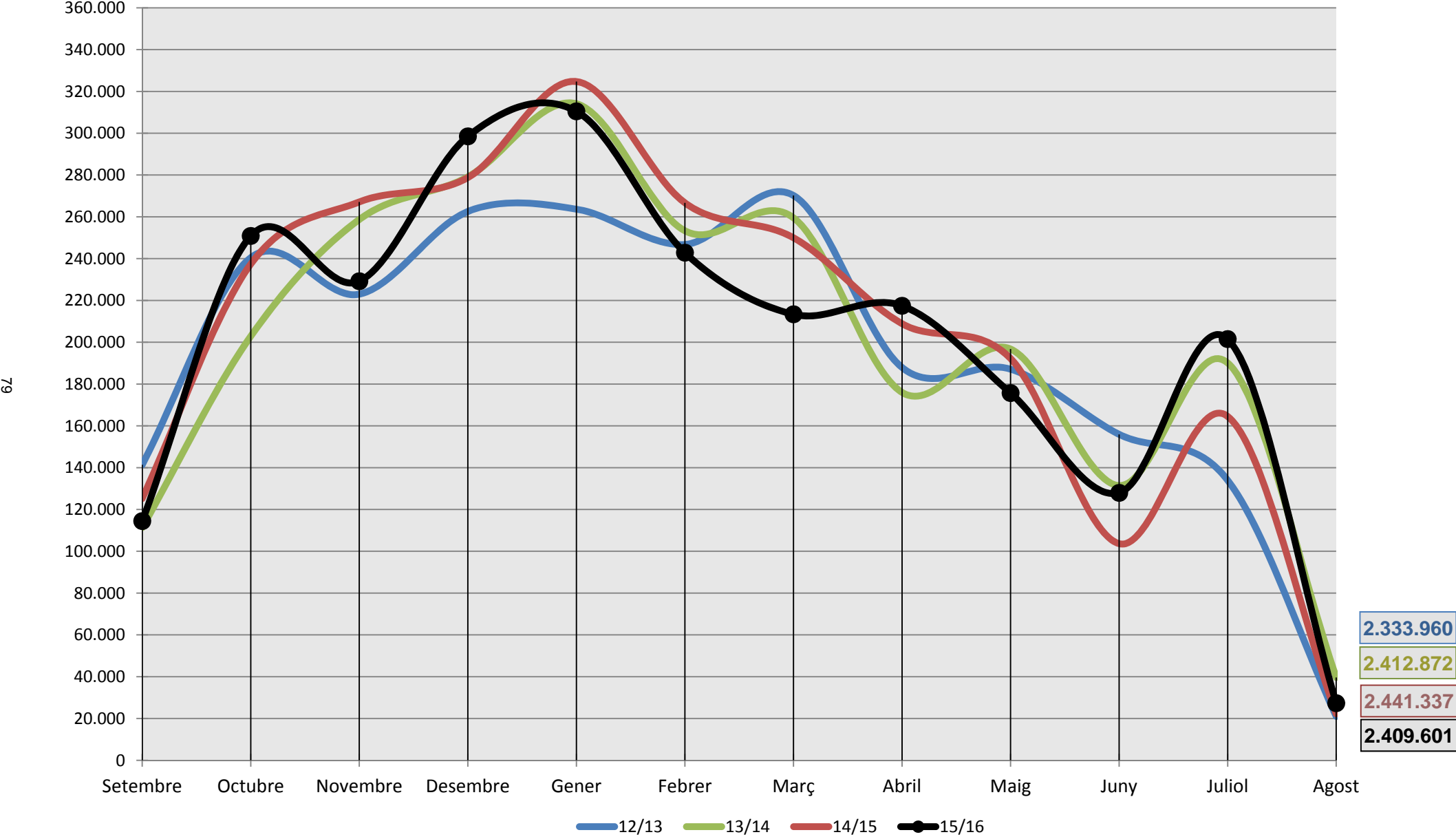

ESPECTADORS PAGAMENT Temporades 12/13 a 15/16

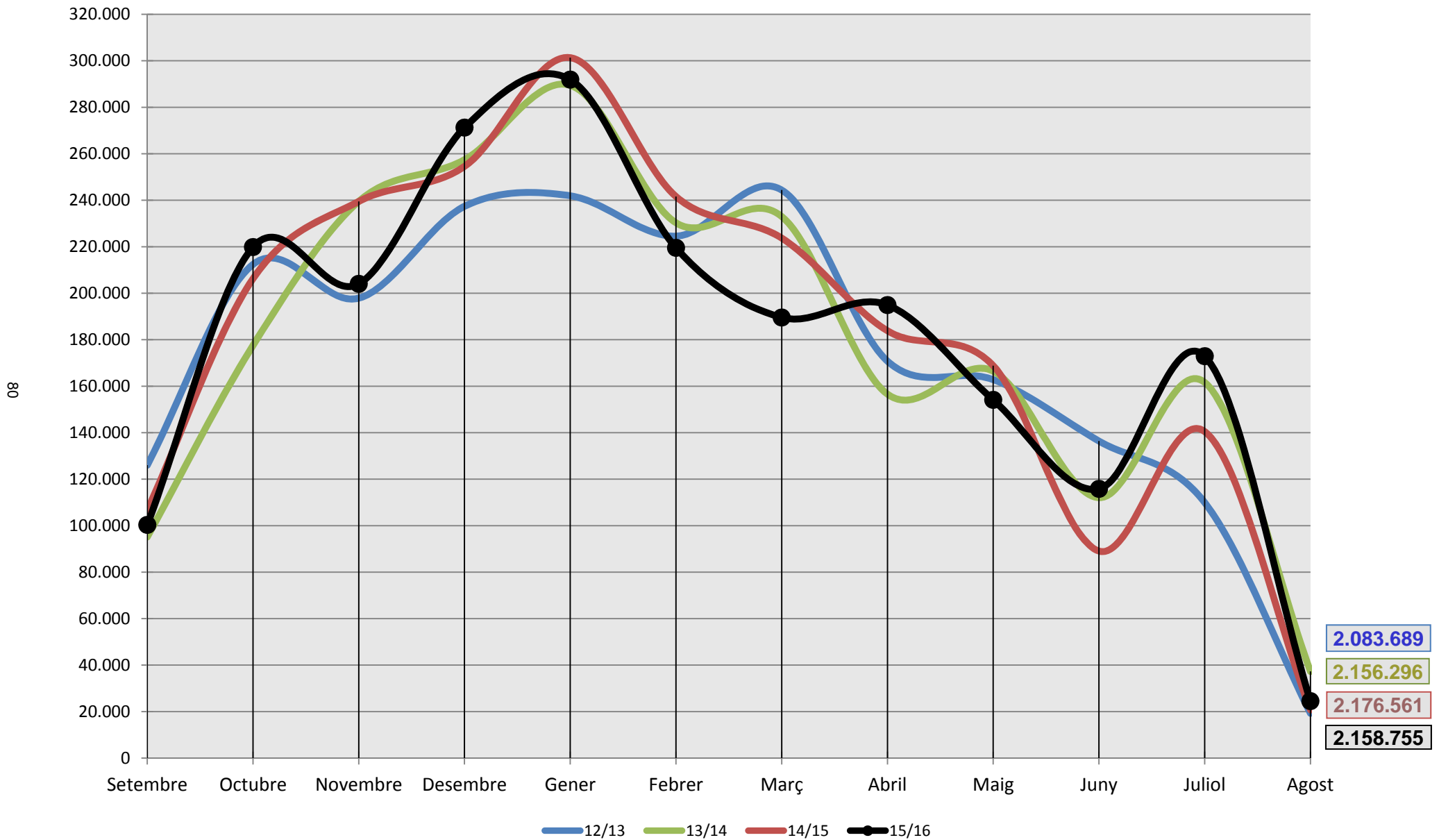

PERCENTATGE D'OCUPACIÓ Temporades 12/13 a 15/16

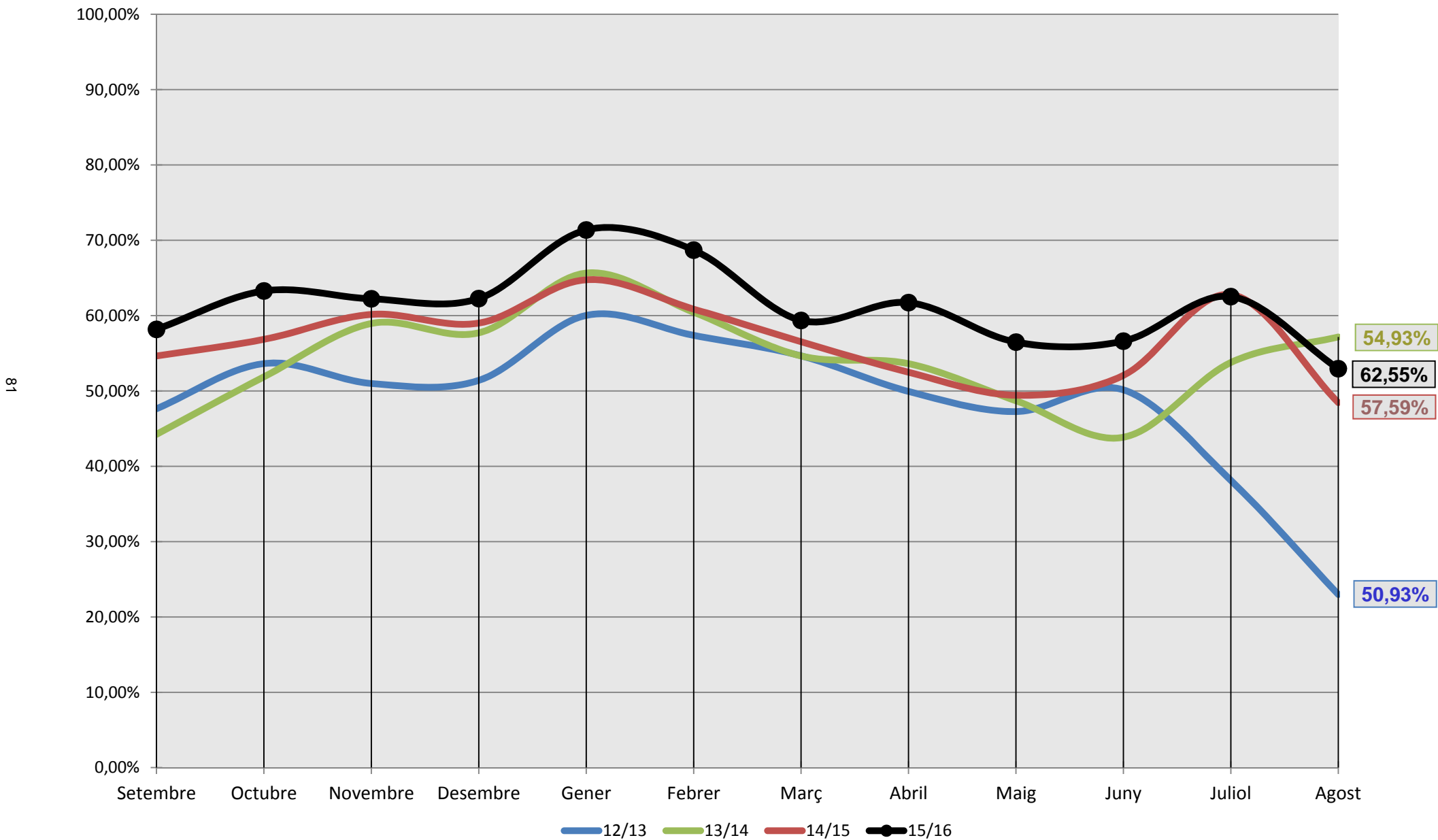

81

RECAPTACIONS Comparativa 12/13 a 15/16

82

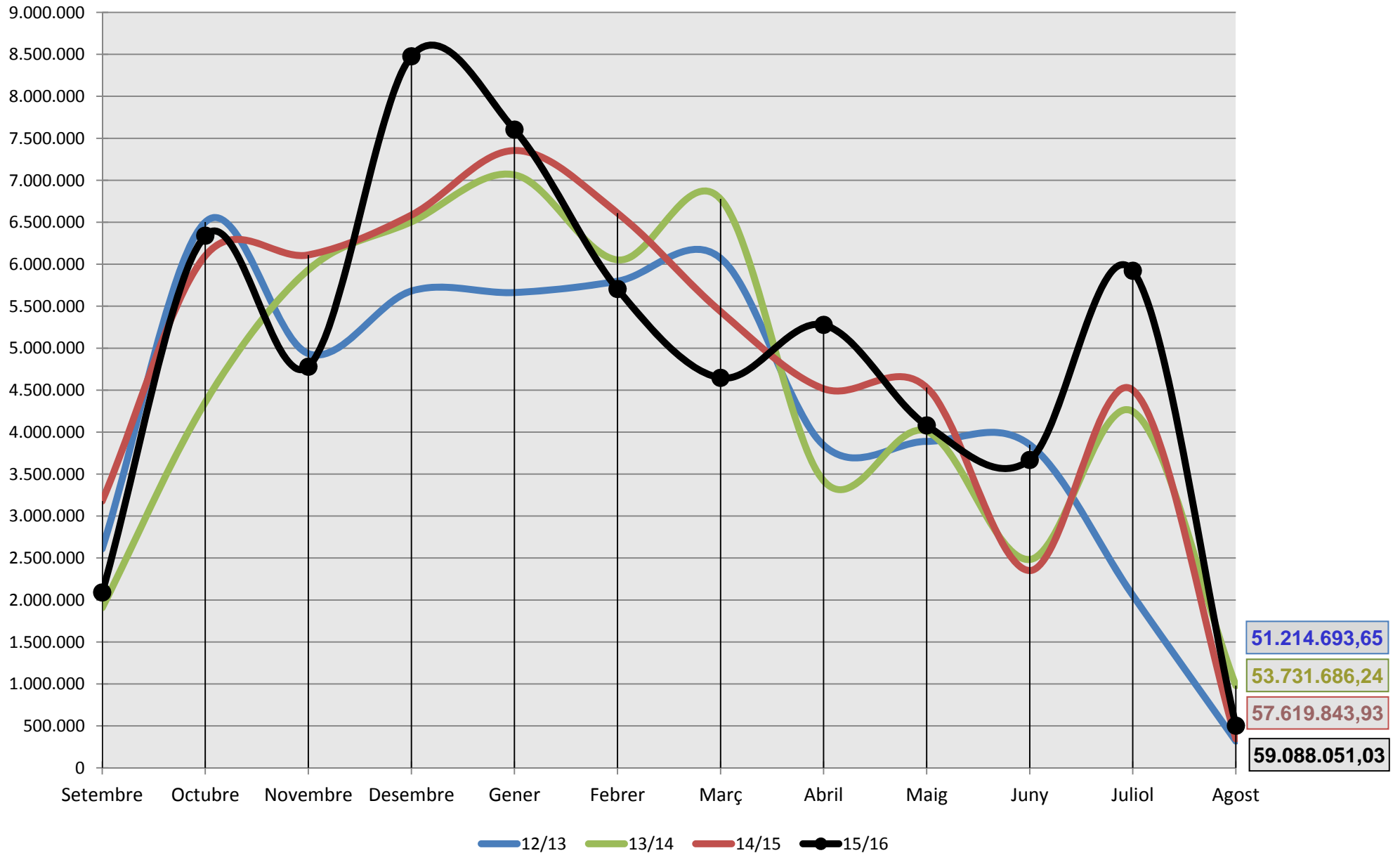

DADES SOBRE L'AFORAMENT Temporada 11/12 a 15/16

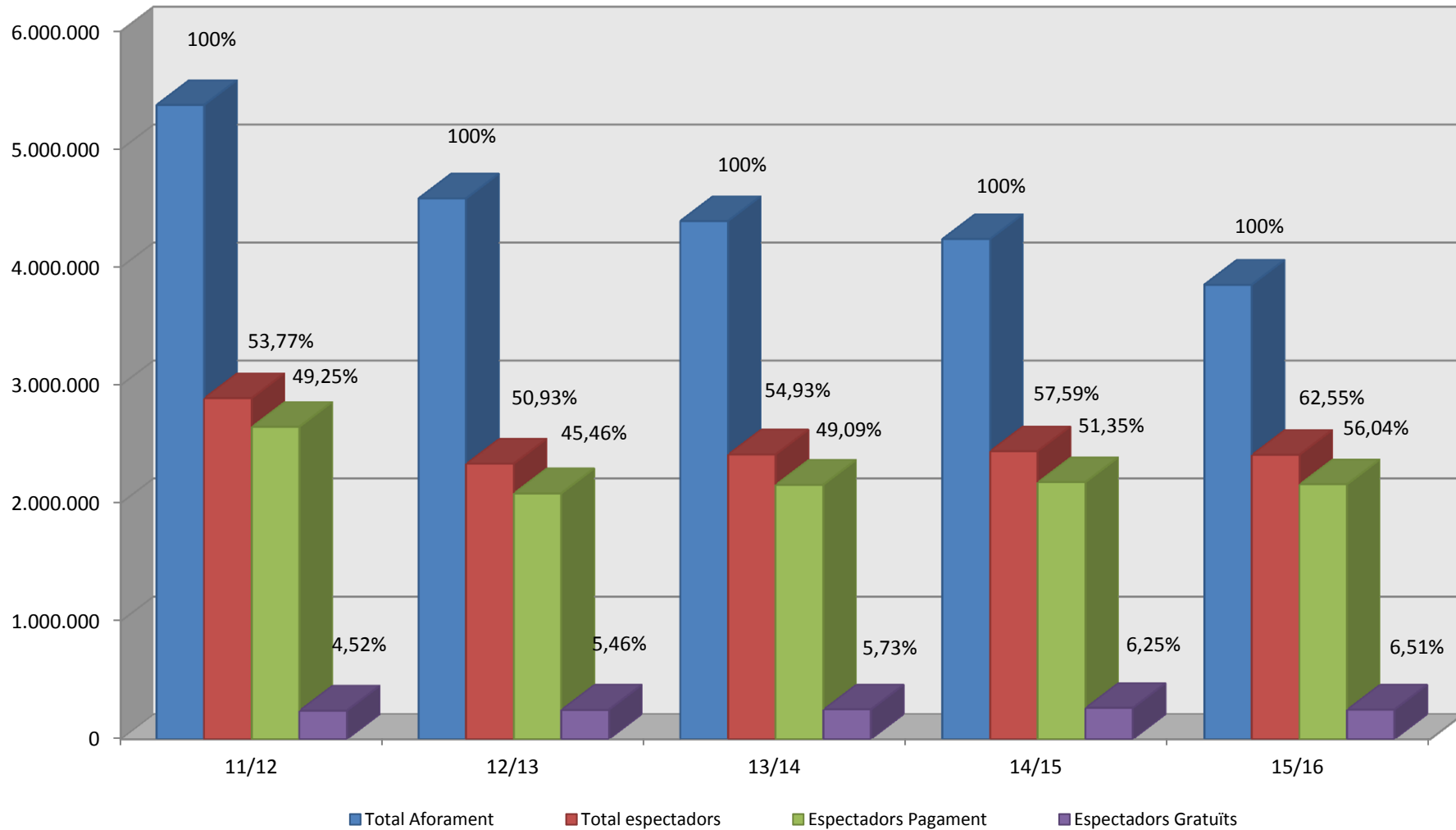

	11/12	12/13	Δ	13/14	Δ	14/15	Δ	15/16	Δ
Total espectadors	2.890.713	2.333.960	-19%	2.412.872	3%	2.441.337	1%	2.409.601	-1%
Espectadors Pagament	2.647.524	2.083.689	-21%	2.156.296	3%	2.176.561	1%	2.158.755	-1%
Espectadors Gratuïts	243.189	250.271	3%	251.669	1%	264.776	5%	250.846	-5%
Total Aforament	5.376.066	4.583.107	-15%	4.392.746	-4%	4.239.044	-3%	3.852.328	-9%

És una publicació d' A.D.E.T.C.A.

Setembre 2016