



ADETCA

Associació d'Empreses
de **Teatre** a Catalunya

ESTADÍSTICA 2014 / 2015



VISIÓ GLOBAL COMPARATIVA TEMPORADES 13/14 I 14/15

DADES	13/14	14/15	Variació 13/14-14/15	% inc.
TEATRES/SALES ⁽¹⁾	61	65	4	6,56%
ESPAIS ESPECIALS ⁽²⁾	5	3	-2	-40,00%
ESPECTACLES	1.153	1.166	13	1,13%
FUNCIONS	12.592	12.531	-61	-0,48%
AFORAMENT	4.392.746	4.243.184	-149.562	-3,40%
TOTAL ESPECTADORS	2.412.872	2.443.345	30.473	1,26%
ESPECTADORS PAGAMENT	2.156.296	2.178.466	22.170	1,03%
ESPECTADORS PROFESSIONALS	167.200	188.188	20.988	12,55%
ESPECTADORS ESTRENES	84.469	72.194	-12.275	-14,53%
ESPECTADORS ENTRADA JOVES	4.907	4.497	-410	-8,36%
TOTAL ESPECTADORS GRATUÏTS	256.576	264.879	8.303	3,24%
PERCENTATGE D'OCCUPACIÓ	54,93%	57,58%	2,65%	4,83%
RECAPTACIONS	53.731.686,24 €	57.643.564,83 €	3.911.878,59 €	7,28%
MITJA ESPECTADORS PER FUNCIÓ	192	195	3	1,76%
MITJA FUNCIONS PER TEATRE	191	184	-7	-3,66%
MITJA ESPECTACLES PER TEATRE	18	17	0	-2,29%
Preu mig entrada sales majors de 200 loc.	20,93 €	19,75 €	-1,18 €	-5,64%
Preu mig entrada sales menors de 200 loc.	10,40 €	10,85 €	0,45 €	4,33%
Preu mig entrada teatre musical	31,10 €	32,64 €	1,54 €	4,95%
Preu mig entrada teatre infantil	11,91 €	9,14 €	-2,77 €	-23,26%
Preu mig entrada Teatre Liceu	62,44 €	73,97 €	11,53 €	18,47%

NOTES:

(1) Nous Teatres/Sales amb programació de la temporada 2014/2015:

La Sala Flyhard, la Sala B del Teatre Principal, les sales de l'Institut: Aula S4.4, Aula S4.9, espai Scanner i Plató; i la Sala Sebastià Gasch i el Hall del Mercat de les Flors.

Teatres/Sales sense programació de la temporada 2014/2015:

Alexandra Teatre: sales 1 i 5; l'Espai Club del Barts i la Plaça Margarida Xirgu del Mercat de les Flors.

(2) Nous Espais Especials amb programació de la temporada 2014/2015:

El Born CC.

Espais Especials sense programació de la temporada 2014/2015:

Capella Macba, Castell de Montjuïc, i el Convent de Sant Agustí.

Í N D E X	Pàgina
1. ESPIETES	5
1.1 Espieta Temporada 14/15	7
1.2 Espectadors i Recaptacions Mensuals	45
2. RESUMS ESTADÍSTICS	47
2.1 Resum Temporada 14/15	49
2.1.1 Resum de dades temporada 14/15	51
2.1.2 Ranking d'Espectadors de Teatres de més de 200 localitats	52
2.1.3 Ranking d'Ocupació de Teatres de més de 200 localitats	53
2.1.4 Ranking dels 10 Espectacles amb més espectadors	54
2.1.5 Dades d'Interès temporada 14/15	55
2.2 Dades comparatives Temporada 13/14 - 14/15	57
2.2.1 Resum de dades comparatives 13/14 - 14/15	59
2.2.2 Dades d'Interès 13/14 - 14/15	60
2.2.3 Procedència Espectadors i Recaptacions mensuals	61
2.2.4 Evolució del total d'espectadors per teatre	62
2.2.5 Percentatge d'ocupació per teatre	63
3. SALES AMB MENYS DE 200 LOCALITATS	65
3.1 Resum Temporada 14/15	67
3.1.1 Ranking de Sales per Espectadors	69
3.1.2 Ranking de Sales per Ocupació	70
3.1.3 Ranking dels 10 espectacles amb més espectadors	71
3.2 Dades comparatives Temporada 13/14 - 14/15	73
3.2.1 Resum de Dades Comparatives 13/14 - 14/15	75
3.2.2 Dades d'Interès 13/14 - 14/15	76
4. TEATRE INFANTIL	77
4.1 Resum de Dades Comparatives 13/14 - 14/15	79
4.2 Espectadors per Idiomes 13/14 -14/15	80
5. GRÀFICS	81
5.1 Total espectadors 11/12, 12/13, 13/14 i 14/15	83
5.2 Espectadors de Pagament 11/12, 12/13, 13/14 i 14/15	84
5.3 Percentatge d'ocupació 11/12, 12/13, 13/14 i 14/15	85
5.4 Recaptacions 11/12, 12/13, 13/14 i 14/15	86
5.5 Dades sobre l'aforament 10/11 a 14/15	87

ESPIETES



RESUM TEMPORADA 2014/2015

Període: de 01/09/2014 a 31/08/2015

Sala	Títol	Setmanes	Funcions	Aforament	Entrades Pagament	Entrades Professionals	Entrades Estrena	Entrades Joves	Total Espectadors	Ocupació	% Espec. S/Tot.
Akadèmia	Al galop	3	14	910	539	100	51		690	75,82%	0,03%
	No pot l'oblit regnar sobre aquest mots	2	4	260	59	46	13		118	45,38%	
	A la vora de l'aigua	4	17	1.105	180	191	62	15	433	39,19%	0,02%
	Els tres llops i el porc ferotge	2	4	260	148	27	17		192	73,85%	0,01%
	El drac d'or	4	15	1.125	384	147	73		604	53,69%	0,02%
	Lampedusa beach	4	11	715	145	61	57		263	36,78%	0,01%
	Com us plagui	6	24	2.040	1.606	212	71		1.889	92,60%	0,08%
	La màgia d'en Calders	5	12	780	394	44	41		479	61,41%	0,02%
	Solo	2	10	650	375	39	64		478	73,54%	0,02%
	99%	2	9	585	355	11	57		423	72,31%	0,02%
	A la burgesa	4	19	1.235	623	72	63		758	61,38%	0,03%
	La voix humaine	3	9	585	147	35	55		237	40,51%	0,01%
	La revolta dels àngels	3	14	910	351	47	62		460	50,55%	0,02%
	Martiri	2	4	260	41	13	31		85	32,69%	
	La gavina	5	22	1.540	1.122	93	94		1.309	85,00%	0,05%
	El teatre i la Pesta	3	14	930	181	237	64		482	51,83%	0,02%
		Total Teatre: (16 espectacles)		202	13.890	6.650	1.375	875	15	8.900	64,07%
Almeria Teatre	Flor de nit -El cabaret-	19	86	11.610	4.862	470	150	34	5.482	47,22%	0,22%
	Màgia júnior	22	44	5.010	3.555	138			3.693	73,71%	0,15%
	Copi i Ocaña, al purgatori	7	28	2.016	423	127	69		619	30,70%	0,03%
	Sol i fa plou	2	3	405	43		17		60	14,81%	
	Invasió subtil i altres contes	1	3	405	92	31			123	30,37%	0,01%
	Enajenatorium Theatre Show	4	33	990	264	282	41		587	59,29%	0,02%
	Piu piu	3	5	500	349	7			356	71,20%	0,01%
		Total Teatre: (7 espectacles)		202	20.936	9.588	1.055	277	34	10.920	52,16%
Antic Teatre	Desde	1	2	100	39	7			46	46,00%	
	Crònica d'un espai de desgast	1	3	150	77	9			86	57,33%	
	Tesseract	1	2	100	12	31			43	43,00%	
	24/septiembre/1980	1	1	70	37	27			64	91,43%	
	(Sexus) Capítol I: Pris (aka La Violinista)	1	3	150	82	15			97	64,67%	
	Viure empresonat	1	1	50	24	7			31	62,00%	
	El desplume- Eduard Gion & Antic Teatre -cabaret	7	7	545	379	103			482	88,44%	0,02%
	Festival Influx 2014	1	3	270		158			158	58,52%	0,01%



RESUM TEMPORADA 2014/2015

Període: de 01/09/2014 a 31/08/2015

Sala	Títol	Setmanes	Funcions	Aforament	Entrades Pagament	Entrades Professionals	Entrades Estrena	Entrades Joves	Total Espectadors	Ocupació	% Espec. S/Tot.
Antic Teatre	Surplus	1	2	100	46	7	6		59	59,00%	
	El amor es un perro que viene del infierno	1	3	150	88	3	5		96	64,00%	
	Artesania de l'insult	1	1	50	23	5			28	56,00%	
	Festival Influx 2014	1	3	240		224			224	93,33%	0,01%
	Suliloqui	1	2	160	124	6	11		141	88,13%	0,01%
	Spoken orality	1	1	50	27	4			31	62,00%	
	Castanyada punk	1	1	80		80			80	100,00%	
	Transilvania Club	1	1	50	9		11		20	40,00%	
	The Antic Horror Picture Show	1	1	80			80		80	100,00%	
	Karaoke	1	2	100	18	13			31	31,00%	
	Oset meu	1	1	70	38	25			63	90,00%	
	Magia simpática	1	3	210	26	28			54	25,71%	
	Liminal GR 2014: Tener coche es poder	1	1	50	8	9			17	34,00%	
	La cultura	2	3	220	131	19	19		169	76,82%	0,01%
	La economía	1	1	70	37		5		42	60,00%	
	Mamma Jam	1	2	200	111	69			180	90,00%	0,01%
	Ritme en el temps	3	3	240	168	30			198	82,50%	0,01%
	Corpologia	1	2	100	80	5	3		88	88,00%	
	Tot a 100 i menys	1	1	50	12	12			24	48,00%	
	Péndula (eppur si muove)	1	2	42	2	3	12		17	40,48%	
	Nuria Andorra & Dory Sanchez	1	2	100	54	10			64	64,00%	
	Nomarramón	1	1	70	44	12			56	80,00%	
	Liminal GR 2014	1	1	50		36			36	72,00%	
	Osos en el agua	1	3	150	50	22			72	48,00%	
	Resonant	1	4	200	89	17			106	53,00%	
	Pacífico. 1. América es un mar con otro nombre	1	4	200	84	17			101	50,50%	
	Mostra de treballs de recent graduats de la SNDO	1	4	233	94	23	54		171	73,39%	0,01%
	Se diría que aquí no pasa nada	1	2	100	30	7			37	37,00%	
	Vestidos inesperados para ceremonias indefinidas	1	2	100	30	10			40	40,00%	
	Re-final countdown.2004 Athens	1	1	50	19		12		31	62,00%	
Alies (Tot/Todo)	1	1	50	23	15			38	76,00%		
Protopixel Vs Carles López	1	1	100				100	100	100,00%		
Malmenats	1	4	280	134	33	6		173	61,79%	0,01%	



RESUM TEMPORADA 2014/2015

Període: de 01/09/2014 a 31/08/2015

Sala	Títol	Setmanes	Funcions	Aforament	Entrades Pagament	Entrades Professionals	Entrades Estrena	Entrades Joves	Total Espectadors	Ocupació	% Espec. S/Tot.
Antic Teatre	# Perfomancesensetítol	1	3	120	30	8			38	31,67%	
	El sudor del signo + Oluz	1	2	100	51	7			58	58,00%	
	Guiris go home	1	4	300	245	41			286	95,33%	0,01%
	Guerrilla: Electronic session	1	2	140	121	17			138	98,57%	0,01%
	50 movimientos de sudra para célula flamenca	1	2	100	39	13			52	52,00%	
	Project Crave	1	4	200	29	11			40	20,00%	
	El otro	1	4	280	141	15			156	55,71%	0,01%
	Cabaret definitivo	1	3	150	106	13			119	79,33%	
	Aerowaves: "Miss Lithuania"	1	1	50	21	2			23	46,00%	
	Exúvia	1	1	50	10	15			25	50,00%	
	Festa XIIè Aniversari de l'Antic Teatre: Antic 6&Friends	1	1	70		70			70	100,00%	
	El baile no acaba aquí	1	3	150	85	9			94	62,67%	
	Taller de Recatable	1	1	50	6	10			16	32,00%	
	Noise per noies	1	4	280	184	26			210	75,00%	0,01%
	Danza Real Ya !	1	2	100	32	8			40	40,00%	
	La onironauta	1	3	120	35	12			47	39,17%	
	Osset Meu & The sound Box	1	1	70	13	7			20	28,57%	
	Phenomía	1	2	100	58	7			65	65,00%	
	Tongue and groove	1	4	80	40	8			48	60,00%	
	El cerdo	1	2	100	46	6			52	52,00%	
	Morder la lengua	1	2	100	67	10			77	77,00%	
	Criatura	1	4	360	306	20			326	90,56%	0,01%
	Yi-hA	3	3	220	169	23			192	87,27%	0,01%
	Susobras	1	2	100	29	12			41	41,00%	
	Big bounce	1	2	200	56	9			65	32,50%	
	Big bounce -públic familiar	1	1	50	32	10			42	84,00%	
	Solos ante el peligro	1	4	200	66	9	15		90	45,00%	
	Sound and	1	1	70	36	19			55	78,57%	
	New dramaturgy and	1	1	70	55	15			70	100,00%	
	Human installation and	1	1	70	34	13			47	67,14%	
Traditions and the	1	1	70	17	22			39	55,71%		
Este lugar: entre Prethink and free action	1	3	210	103	24	41		168	80,00%	0,01%	
Pacífico 1. América	1	2	100	23	7			30	30,00%		



RESUM TEMPORADA 2014/2015

Període: de 01/09/2014 a 31/08/2015

Sala	Títol	Setmanes	Funcions	Aforament	Entrades Pagament	Entrades Professionals	Entrades Estrena	Entrades Joves	Total Espectadors	Ocupació	% Espec. S/Tot.
Antic Teatre	L'Antic al Grec 2015	1	2	100	78	14			92	92,00%	
	Totes les coses; Arqueologia d'un objecte espacial	1	2	100	45	5	15		65	65,00%	
	Tacet (Perfomence per a indrets silenciat)	1	2	140	103	13	10		126	90,00%	0,01%
	Total Teatre: (80 espectacles)		170	10.200	4.760	1.631	405		6.796	66,63%	0,28%
Aquitània Teatre (Espai Atòmic)	Tributo Pepe Rubianes	23	83	27.307	6.015	2.714	525		9.254	33,89%	0,38%
	La sirenita	2	3	987	94	2			96	9,73%	
	Orgasmos, la Comedia	17	78	28.629	8.237	1.242			9.479	33,11%	0,39%
	Total Teatre: (3 espectacles)		164	56.923	14.346	3.958	525		18.829	33,08%	0,77%
Barts	Temps- Quim Masferrer	4	15	8.400	3.068	306	516		3.890	46,31%	0,16%
	I Congrés femení de supervivències	2	6	3.360	967	230	95		1.292	38,45%	0,05%
	Tap factory	2	12	6.168	1.751	358	297		2.406	39,01%	0,10%
	El petit príncep	17	107	73.971	50.710	3.391	400		54.501	73,68%	2,23%
	Cómo hemos cambiado	1	1	538	259		36		295	54,83%	0,01%
	Patente de corso	1	1	466	275		20		295	63,30%	0,01%
	Merda d'artista	4	13	4.186	1.232	178	236		1.646	39,32%	0,07%
	Juan D y Beatriz por Navidad	1	1	466	302	45			347	74,46%	0,01%
	Los modernos-Rómulo	3	12	3.864	1.193	164	112		1.469	38,02%	0,06%
	45 Aniversari Mocedades	1	1	683	577		62		639	93,56%	0,03%
	Goyo Jiménez-Evolución	15	16	14.721	10.021	244	8		10.273	69,78%	0,42%
	Los Pica Pica-Bailando	1	1	933	690		39		729	78,14%	0,03%
	Brothers in band	1	1	933	764		70		834	89,39%	0,03%
	Si Dios quiere	1	1	933	834		28		862	92,39%	0,04%
	Sabor	1	1	200	11		82		93	46,50%	
	Gospel evolution project	1	1	835	584		18		602	72,10%	0,02%
	Piter Albeiro - Por primera vez	1	1	907	568		83		651	71,78%	0,03%
	VIP -Joglars	2	8	4.272	968	172	449		1.589	37,20%	0,07%
	Guerra	1	2	1.738	1.424		206		1.630	93,79%	0,07%
	In crescendo&Cantabile	1	1	700	572		43		615	87,86%	0,03%
	Youplanet - Summer special edition	1	1	933	828		57		885	94,86%	0,04%
Total Teatre: (21 espectacles)		203	129.207	77.598	5.088	2.857		85.543	66,21%	3,51%	
Biblioteca de Catalunya	Cels	5	24	5.478	2.427	218	141	104	2.786	50,86%	0,11%
	Timó d'Atenes	5	26	6.020	4.311	486	357		5.154	85,61%	0,21%
	El gos geomètric	1	1	50	11	3			14	28,00%	



RESUM TEMPORADA 2014/2015

Període: de 01/09/2014 a 31/08/2015

Sala	Títol	Setmanes	Funcions	Aforament	Entrades Pagament	Entrades Professionals	Entrades Estrena	Entrades Joves	Total Espectadors	Ocupació	% Espec. S/Tot.
Biblioteca de Catalunya	Birnam	1	1	109	92	11		6	103	94,50%	
	Desdémona	1	1	228	106	50		3	156	68,42%	0,01%
	La caça de l'home	1	1	100	62	13		2	75	75,00%	
	Nit de Reis	1	1	249	195	46		8	241	96,79%	0,01%
	Shake Spirit	1	1	150	56	92			148	98,67%	0,01%
	Una giornata particolare	8	45	10.802	9.408	797	229		10.434	96,59%	0,43%
	Incendis	6	29	7.047	6.643	401			7.044	99,96%	0,29%
	Total Teatre: (10 espectacles)		130	30.233	23.311	2.117	727	123	26.155	86,51%	1,07%
Born CC	Ella i els arquitectes	1	5	550	107	48	70		225	40,91%	0,01%
	Total Teatre: (1 espectacle)		5	550	107	48	70		225	40,91%	0,01%
Círcol Maldà	Viure sota vidre	1	5	250	228	16			244	97,60%	0,01%
	El llac de la memòria	1	1	50	29		2		31	62,00%	
	Cremades d'últim grau	1	1	50	35		1		36	72,00%	
	La norma de l'extinció	5	24	1.200	590	57	25	6	672	56,00%	0,03%
	La nit just abans dels boscos	8	27	857	653	42	28		723	84,36%	0,03%
	Radioman	3	3	150	51	6	20		77	51,33%	
	Acluca els ulls	6	6	300	249	13			262	87,33%	0,01%
	Quietud salvatge	2	10	500	234	12	43	3	289	57,80%	0,01%
	AxisOrca	1	1	50	18	4			22	44,00%	
	Cançons d'amors i de guerres	1	5	250	134	17	31		182	72,80%	0,01%
	El llarg dinar de Nadal	9	41	2.051	1.671	101	61	8	1.833	89,37%	0,08%
	Mares i filles	3	12	600	533	22	13	6	568	94,67%	0,02%
	Cuentos cruentos	2	2	100	80	4	4		88	88,00%	
	21 BOuTONS	1	1	50	20	3			23	46,00%	
	Dos machos verdes fritos	2	2	100	66	2			68	68,00%	
	Nit de reis	6	23	1.150	981	35	83		1.099	95,57%	0,05%
	Alfonso Villalonga	1	1	50			50		50	100,00%	
	Acústic Broadway	5	15	750	525	16	49		590	78,67%	0,02%
	Leila	1	1	50	42				42	84,00%	
	Double BasSing	1	1	50	23		4		27	54,00%	
	El Patufet que sona	1	1	50	10		15		25	50,00%	
	Seward	1	2	100	97	3			100	100,00%	
	Clara Peya. Tot aquest soroll	1	3	150	150				150	100,00%	0,01%



RESUM TEMPORADA 2014/2015

Període: de 01/09/2014 a 31/08/2015

Sala	Títol	Setmanes	Funcions	Aforament	Entrades Pagament	Entrades Professionals	Entrades Estrena	Entrades Joves	Total Espectadors	Ocupació	% Espec. S/Tot.
Círcol Maldà	Circle música coral- The Gourmets	1	1	50	20		5		25	50,00%	
	Expressions d'una Alemanya	2	2	100	69		5		74	74,00%	
	Cançons inesperades	1	5	250	218	7	25		250	100,00%	0,01%
	Pepe Motos en concert	1	1	50	25		3		28	56,00%	
	The Hanfris en concert	1	1	50	48	2			50	100,00%	
	Impro. Ferran Savall + Clara Peya	1	1	50	46	4			50	100,00%	
	Expedient K	4	10	500	239	25	29		293	58,60%	0,01%
	Cicle Coral. GAC	1	1	50	49	1			50	100,00%	
	El procedimiento	1	2	100	4	5	63		72	72,00%	
	Les supertietes	8	11	550	348	37	21		406	73,82%	0,02%
	La mil·limetrada	3	3	150	91	6	2		99	66,00%	
	Kabarett Protokoll	5	17	850	487	77	40		604	71,06%	0,02%
	Alessio Arena en concert	1	1	50	48	2			50	100,00%	
	Happy love o love story	4	4	200	145	12	6		163	81,50%	0,01%
	Maldà 1700. Mirando il cielo	1	1	50	20	1			21	42,00%	
	Disertazione Corelliana	1	1	50	22	2			24	48,00%	
	Don Boccherini	1	1	50	50				50	100,00%	
	Fabricio Acanfora	1	1	50	25	1			26	52,00%	
	Baixó i clave a l'entorn de la Barcelona del S. XVIII	1	1	50	30	2			32	64,00%	
	Maldà 1700. Pau Codina. Suites de Bach	1	2	100	47	7			54	54,00%	
	Aquellos días azules	3	15	750	515	35	32		582	77,60%	0,02%
	Tangos de la resistencia	1	1	50	25	4			29	58,00%	
	Woyzeck caducat	1	5	250	120	6	20		146	58,40%	0,01%
	Maldà enDansa	1	7	350	264	21			285	81,43%	0,01%
	Bruno & Jan (& Àlbert)	3	14	700	612				612	87,43%	0,03%
	A little bit of soul. Nacho Melús	1	2	100	76				76	76,00%	
	Poderoso tango	1	1	50	11	7			18	36,00%	
	The feliettes	3	15	750	377	33	44		454	60,53%	0,02%
	Al cel mos vegem tots plegats	4	4	200	116	6	6		128	64,00%	0,01%
	La ciutat no és vostra	3	13	450	179	28	43		250	55,56%	0,01%
Jazz + Anna Francesch i Max Villavecchia	1	1	30	8	5			13	43,33%		
Senzillament (,coses de l'Ovidi)	1	1	50	46	4			50	100,00%		
Jazz + Marcel·lí Bayer	1	1	30	12				12	40,00%		



RESUM TEMPORADA 2014/2015

Període: de 01/09/2014 a 31/08/2015

Sala	Títol	Setmanes	Funcions	Aforament	Entrades Pagament	Entrades Professionals	Entrades Estrena	Entrades Joves	Total Espectadors	Ocupació	% Espec. S/Tot.
Círcol Maldà	Pinzellades	1	1	50	41		5		46	92,00%	
	Jazz + Marco Mezquida i Laia Molins	1	1	50	12	2			14	28,00%	
	L'editto bulgaro	2	10	500	303	27	38		368	73,60%	0,02%
	Shaking Shakespeare	1	3	150	38		80		118	78,67%	
	Total Teatre: (63 espectacles)		350	16.768	11.205	722	896	23	12.823	76,47%	0,53%
Club Capitol (Sala 2)	David Guapo	47	138	39.423	33.259	855			34.114	86,53%	1,40%
	Godoy y yo	11	33	8.349	931	613			1.544	18,49%	0,06%
	Los Martínez	1	1	253	148	17			165	65,22%	0,01%
	Jamming Show	7	11	2.783	543	159	98		800	28,75%	0,03%
	Leo Basi	2	7	1.771	680	162			842	47,54%	0,03%
	Santa nit	6	30	7.590	2.635	732	358		3.725	49,08%	0,15%
	Animals de companyia	16	96	27.552	12.002	1.054	268		13.324	48,36%	0,55%
	ImproBcn	28	32	9.184	2.728				2.728	29,70%	0,11%
	Total Teatre: (8 espectacles)		348	96.905	52.926	3.592	724		57.242	59,07%	2,35%
Club Capitol (Sala Pepe Rubianes)	Carlos Latre	11	47	24.581	16.901	635			17.536	71,34%	0,72%
	Pablo Carbonell	1	3	1.569	334	33			367	23,39%	0,02%
	Joaquin Reyes	2	7	3.661	3.166	83			3.249	88,75%	0,13%
	Loulogio Jaloguin	1	3	1.569	651	15			666	42,45%	0,03%
	Javi Sancho/Tomás García	1	3	1.569	252	109	132		493	31,42%	0,02%
	Raúl Cimas y Juián López	1	3	1.569	1.256	49			1.305	83,17%	0,05%
	Ilustres ignorantes	1	2	1.046	1.011	35			1.046	100,00%	0,04%
	Toni Mog	7	27	14.121	8.264	493	453		9.210	65,22%	0,38%
	APM	13	72	37.656	11.309	3.368			14.677	38,98%	0,60%
	Humor x Amor	1	1	523	456	51			507	96,94%	0,02%
	Lou night - Loulogio	1	3	1.569	1.126	117			1.243	79,22%	0,05%
	Comedy Zoo- A. Martín- R. Castella	1	3	1.569	444	58			502	31,99%	0,02%
	Comedy Zoo / Ernesto Sevilla	1	3	1.569	1.441	73			1.514	96,49%	0,06%
	Comedy Zoo - José Corbacho	2	6	3.138	1.165	364			1.529	48,73%	0,06%
	Smiley	3	18	9.414	2.258	278	315		2.851	30,28%	0,12%
	Comedy Zoo / Pablo Chiapella	1	3	1.569	1.457	43			1.500	95,60%	0,06%
	Toni Mogg - Follamigas	10	40	20.920	13.628	913		266	14.541	69,51%	0,60%
	Confessions de dones de 30 anys	8	48	24.633	2.326	1.076	243		3.645	14,80%	0,15%
	Diario de un cuarentón	8	20	10.460	1.350	182	82		1.614	15,43%	0,07%



RESUM TEMPORADA 2014/2015

Periode: de 01/09/2014 a 31/08/2015

Sala	Títol	Setmanes	Funcions	Aforament	Entrades Pagament	Entrades Professionals	Entrades Estrena	Entrades Joves	Total Espectadors	Ocupació	% Espec. S/Tot.
Club Capitol (Sala Pepe Rubianes)	La cavernícola	2	8	4.184	636	304			940	22,47%	0,04%
	Patente de corso	4	16	8.368	3.523	311			3.834	45,82%	0,16%
	Total Teatre: (21 espectacles)		336	175.257	72.954	8.590	1.225	266	82.769	47,23%	3,39%
El Molino	#Dputucool-The Chanclettes	16	57	10.341	9.224	158	190		9.572	92,56%	0,39%
	Enric Company: 4 anuncios y volvemos	1	2	360			232		232	64,44%	0,01%
	El Molino Show-Time	19	74	13.233	7.510	156	499		8.165	61,70%	0,33%
	Albert Boira: Raro Tu !	6	6	1.068	502	38	144		684	64,04%	0,03%
	Esperança Dinamita- Le Croupier	3	7	1.246	434	38	47		519	41,65%	0,02%
	Un fanàtic del Barça	1	1	178	143		4		147	82,58%	0,01%
	Álvaro Carmona en El Molino	10	10	1.780	854	56	54		964	54,16%	0,04%
	La maledicció de Frankenstein	2	2	356	45	7	157		209	58,71%	0,01%
	Godoy y yo	9	9	1.602	707	15	4		726	45,32%	0,03%
Total Teatre: (9 espectacles)		168	30.164	19.419	468	1.331		21.218	70,34%	0,87%	
El Rei de la Màgia (El Rei de Màgia)	Más allá de la mente	5	14	2.010	322	75			397	19,75%	0,02%
	El show del Mag Stigman	2	6	990	368	5			373	37,68%	0,02%
	Nits màgiques amb Magnolo	2	5	325	101	37			138	42,46%	0,01%
	Molta merda	4	8	1.320	88	70	30		188	14,24%	0,01%
	El vaixell pirata	17	51	8.315	2.974	137			3.111	37,41%	0,13%
	Nits màgiques amb Roberto LOLO	1	2	130	80	2			82	63,08%	
	Gales d'Escena - II Festival	1	4	660	136	70	58		264	40,00%	0,01%
	Gales de prop - II Festival	1	2	130	103	15			118	90,77%	
	Odoroff- Locura balcànica	3	7	1.155	282	64			346	29,96%	0,01%
	The cover off -El Musical	9	9	785	116	40	55		211	26,88%	0,01%
	Fernando Keller Show	1	1	65	48	2			50	76,92%	
	Gerard Roca Show	7	12	1.180	555	31			586	49,66%	0,02%
	Magisme (Xavi Giró)	4	14	2.310	1.730	28			1.758	76,10%	0,07%
	Joaquim Matas	6	8	720	300	58			358	49,72%	0,01%
	Xavi Giró de prop	2	2	130	44	5			49	37,69%	
	Magisme	3	9	1.485	905	28			933	62,83%	0,04%
	Intimàgia	3	3	495	397	13			410	82,83%	0,02%
	Alis Kim i Luna	1	2	330	143	6			149	45,15%	0,01%
	Kirman "50 anys de faquir"	1	2	330	179		107		286	86,67%	0,01%
	Nano Márquez	4	4	260	69	6			75	28,85%	



RESUM TEMPORADA 2014/2015

Període: de 01/09/2014 a 31/08/2015

Sala	Títol	Setmanes	Funcions	Aforament	Entrades Pagament	Entrades Professionals	Entrades Estrena	Entrades Joves	Total Espectadors	Ocupació	% Espec. S/Tot.
El Rei de la Màgia (El Rei de Màgia)	Stromboli	1	2	130	94				94	72,31%	
	Absurdas mentiras	1	1	165	80	1			81	49,09%	
	Micky Conesa	7	18	1.170	325	5			330	28,21%	0,01%
	Magnolo	4	8	520	116	41			157	30,19%	0,01%
	Un toc de màgia	4	8	1.320	203	41	25		269	20,38%	0,01%
	Alehop	2	6	990	199	18			217	21,92%	0,01%
	Gales d'escena - III Festival de Màgia	1	5	825	231	96	66		393	47,64%	0,02%
	Gales de prop - III Festival de Màgia	1	2	200	128	24			152	76,00%	0,01%
	Univers fantàstic	5	15	2.375	500	18			518	21,81%	0,02%
	Programados de Magnolo	1	3	195	67	19			86	44,10%	
	Amilkar	2	6	690	102	9			111	16,09%	
	Mag Steegman en directe	5	12	1.980	721	62			783	39,55%	0,03%
	En directe	1	2	330	130	5			135	40,91%	0,01%
	Magnolo-Programados	4	12	780	358	43			401	51,41%	0,02%
	The revolution magic show	4	8	1.320	616	15			631	47,80%	0,03%
	Total Teatre: (35 espectacles)		273	36.115	12.810	1.089	341		14.240	39,43%	0,58%
Fundació Joan Miró	Pintamúsica	1	10	550	507	29			536	97,45%	0,02%
	Pon-Poko, Japó-Poko	1	10	1.830	983	87			1.070	58,47%	0,04%
	Maura, la filla de la terra	1	13	2.379	1.446	192			1.638	68,85%	0,07%
	Tut-turutut la princesa !	1	15	2.745	1.452	171			1.623	59,13%	0,07%
	Alone	1	11	2.013	837	65			902	44,81%	0,04%
	L'arbre de les sabates	1	12	2.196	1.213	130			1.343	61,16%	0,06%
		Total Teatre: (6 espectacles)		71	11.713	6.438	674		7.112	60,72%	0,29%
Gran Teatre del Liceu	Il barbiere di Siviglia	3	8	18.083	14.606	1.130	474		16.210	89,64%	0,66%
	La Traviata	5	19	43.403	39.156	2.146	886		42.188	97,20%	1,73%
	Concert Jordi Savall	1	1	2.251	1.796	211			2.007	89,16%	0,08%
	La petita flauta màgica	2	3	4.319	3.263	263			3.526	81,64%	0,14%
	La 7a de Beethoven	1	1	2.253	2.012	99			2.111	93,70%	0,09%
	El superbarber de Sevilla	1	2	630	467	163			630	100,00%	0,03%
	Arabella	2	5	11.268	8.703	759			9.462	83,97%	0,39%
	Concert Natalie Dessay	1	1	2.293	1.402	208			1.610	70,21%	0,07%
	La 9a de Beethoven	1	2	4.511	3.218	374			3.592	79,63%	0,15%
	Maria Estuarda	5	11	25.234	20.321	885	222		21.428	84,92%	0,88%



RESUM TEMPORADA 2014/2015

Període: de 01/09/2014 a 31/08/2015

Sala	Títol	Setmanes	Funcions	Aforament	Entrades Pagament	Entrades Professionals	Entrades Estrena	Entrades Joves	Total Espectadors	Ocupació	% Espec. S/Tot.
Gran Teatre del Liceu	Concert de Nadal al Liceu	1	2	4.588	4.024	230			4.254	92,72%	0,17%
	Una voce in off /La voix	2	3	6.882	4.752	475	529		5.756	83,64%	0,24%
	Prova Final Concurs Viñas	1	1	2.294	987	445			1.432	62,42%	0,06%
	Concert Final Viñas	1	1	2.294	1.748	499			2.247	97,95%	0,09%
	Norma	3	7	16.166	13.503	369			13.872	85,81%	0,57%
	Recital Andreas Scholl	1	1	2.294	1.673		415		2.088	91,02%	0,09%
	La casa flotant	1	2	3.700	2.965	90	353		3.408	92,11%	0,14%
	Semperoper Ballet	1	3	6.882	5.440	156	270		5.866	85,24%	0,24%
	Cantant amb el cor	1	2	800	488	118			606	75,75%	0,02%
	Siegfried	3	7	16.058	12.565	879			13.444	83,72%	0,55%
	Tristan und Isolde V.C	1	1	2.294	2.265	26			2.291	99,87%	0,09%
	Recital Philippe Jaroussky	1	1	2.294	1.855	213			2.068	90,15%	0,08%
	La 5a. de Bethoven/Egmont	1	1	2.294	2.206	86			2.292	99,91%	0,09%
	Carmen	3	6	13.764	12.578	1.174			13.752	99,91%	0,56%
	I due Foscari V.C	1	2	4.588	4.182	259			4.441	96,80%	0,18%
	Cosi fan tutte	2	9	20.646	16.271	1.248	202		17.721	85,83%	0,73%
	Els músics de Bremen	1	2	3.680	3.188	483			3.671	99,76%	0,15%
	Don Pasquale	2	9	20.646	14.770	2.435	299		17.504	84,78%	0,72%
	Ballet Nacional de España- Sorolla	1	4	9.176	6.211	513			6.724	73,28%	0,28%
Total Teatre: (29 espectacles)		117	255.585	206.615	15.936	3.650		226.201	88,50%	9,27%	
Guasch Teatre	La bella i la bèstia	4	19	5.700	1.260	23			1.283	22,51%	0,05%
	"Microporno" por dinero	9	19	5.700	2.565	146	207		2.918	51,19%	0,12%
	La venta focs	4	20	6.000	1.556	35			1.591	26,52%	0,07%
	Alícia al país de les meravelles	5	25	7.500	2.303	41			2.344	31,25%	0,10%
	El trencaous	4	20	6.000	2.307	32			2.339	38,98%	0,10%
	Un muerto muy vivo !!!	19	37	11.100	3.546	630			4.176	37,62%	0,17%
	Un Nadal de Pastorets	2	2	600	278	18			296	49,33%	0,01%
	La bella dorment	5	25	7.500	2.159	60			2.219	29,59%	0,09%
	Rapunzel	4	20	6.000	1.778	58			1.836	30,60%	0,08%
	Les aventures d'Aladí	4	20	6.000	1.279	46			1.325	22,08%	0,05%
	Sant Jordi i el Drac	4	20	6.000	1.578	36			1.614	26,90%	0,07%
	Amantes descontrolados !	2	4	1.200	102	13	174		289	24,08%	0,01%
	La flauta màgica	1	5	1.500	170	5			175	11,67%	0,01%



RESUM TEMPORADA 2014/2015

Període: de 01/09/2014 a 31/08/2015

Sala	Títol	Setmanes	Funcions	Aforament	Entrades Pagament	Entrades Professionals	Entrades Estrena	Entrades Joves	Total Espectadors	Ocupació	% Espec. S/Tot.
Guasch Teatre	Total Teatre: (13 espectacles)		236	70.800	20.881	1.143	381		22.405	31,65%	0,92%
Jove Teatre Regina	1.714, crònica d'un setge	9	39	5.080	2.039	234	473	205	2.746	54,06%	0,11%
	L'inventor d'il·lusions	3	8	1.260	1.033	99			1.132	89,84%	0,05%
	La via làctia	3	9	1.550	1.220	133			1.353	87,29%	0,06%
	Blackbox	3	12	1.600	387	16	79	166	482	30,13%	0,02%
	La nena que vivia en una caps a e sabates	2	7	1.150	946	56			1.002	87,13%	0,04%
	Molly and the music minions	1	2	600	527	73			600	100,00%	0,02%
	A cau d'orella	2	4	950	846	52			898	94,53%	0,04%
	Histèria sagrada	10	41	5.700	2.707	304	330		3.341	58,61%	0,14%
	Pastorets Superestel	5	19	4.550	3.538	313			3.851	84,64%	0,16%
	La ventafocs	5	19	4.830	4.097	348			4.445	92,03%	0,18%
	No és tan fàcil	5	20	2.200	796	91	150		1.037	47,14%	0,04%
	El molinet màgic	5	21	4.620	3.661	283	59		4.003	86,65%	0,16%
	La comèdia de l'olla	2	7	2.100	1.842	209			2.051	97,67%	0,08%
	Pippi Langstrump	3	12	3.275	2.539	293	158		2.990	91,30%	0,12%
	El gat amb botes	5	15	2.820	2.257	219	30		2.506	88,87%	0,10%
	Dando voces	1	1	200	149	12			161	80,50%	0,01%
	Don Quijote de la Mancha	2	5	1.530	1.331	146			1.477	96,54%	0,06%
	Quiero jugar a un juego	4	4	450	135	53	80		268	59,56%	0,01%
	La bella dorment	4	11	1.600	1.268	104			1.372	85,75%	0,06%
	Animales irracionales	4	4	400	149	6			155	38,75%	0,01%
	Les escoles canten	1	2	600		600			600	100,00%	0,02%
	Rateta, i si escombre l'escaleta ?	2	4	400	252	7			259	64,75%	0,01%
	La caja tonta	2	2	200	20	8			28	14,00%	
	La reina de les neus	1	2	200	55	4			59	29,50%	
	Berta i el seu robot	1	1	100			76		76	76,00%	
	Jaume I	3	8	800	113	8	29		150	18,75%	0,01%
	Ploma de pingüí	2	4	400	57	7			64	16,00%	
	Total Teatre: (27 espectacles)		283	49.165	31.964	3.678	1.464	371	37.106	75,47%	1,52%
La Puntual	L'ombra de Pinotxo	7	32	1.600	837	54	26		917	57,31%	0,04%
	No sin mi unicornio	1	4	200	44	4			48	24,00%	



RESUM TEMPORADA 2014/2015

Període: de 01/09/2014 a 31/08/2015

Sala	Títol	Setmanes	Funcions	Aforament	Entrades Pagament	Entrades Professionals	Entrades Estrena	Entrades Joves	Total Espectadors	Ocupació	% Espec. S/Tot.
La Puntual	Rutines	2	4	200	102	3	14		119	59,50%	
	No tinc por	3	12	600	491	11	20		522	87,00%	0,02%
	El pollo Pepe	1	5	250	130	6	8		144	57,60%	0,01%
	Madre África	1	4	200	63	19			82	41,00%	
	El cavall de Troia	2	8	320	162	27	5		194	60,63%	0,01%
	Manoviva	1	3	150	127	1	6		134	89,33%	0,01%
	Petjades	2	8	400	265	23	14		302	75,50%	0,01%
	El trencauous	2	8	400	286	6	23		315	78,75%	0,01%
	The Grasshopper and the Ant	2	8	400	273	12	7		292	73,00%	0,01%
	Les set cabretes	1	5	250	230	2	10		242	96,80%	0,01%
	Luna, la col·leccionista de paraules	2	8	400	250	15	11		276	69,00%	0,01%
	El tresor del pirata	4	18	902	607	36	14		657	72,84%	0,03%
	Patufet	6	31	1.552	1.066	30	94		1.190	76,68%	0,05%
	La flauta màgica	1	6	300	188	6	10		204	68,00%	0,01%
	Sant Jordi, la Princesa i el Drac	3	14	700	569	32	7		608	86,86%	0,02%
	Blau marí	3	13	650	350	12	24		386	59,38%	0,02%
	La Guaretelle di Pulcinella	1	4	200	49	7	32		88	44,00%	
	Rutines d'en Malic	1	4	200	75	7	10		92	46,00%	
	Criatures particulars	2	12	600	245	7	49		301	50,17%	0,01%
	El doctor improvisado	1	1	50	17	6	23		46	92,00%	
Malic a la Xina	1	4	200	78	3	11		92	46,00%		
Més vides que un gat	1	3	150	61		16		77	51,33%		
	Total Teatre: (27 espectacles)		219	10.874	6.565	329	434		7.328	67,39%	0,30%
LA SECA Espai Brossa	M.A.R.I.L.U.LA.	5	25	2.952	1.177	144	117	13	1.438	48,71%	0,06%
	Novecento	3	14	756	342	14	54		410	54,23%	0,02%
	Dimarts Màgic - Banachek	1	1	54	21	1			22	40,74%	
	12 Hores de Màgia	1	9	450	297	18			315	70,00%	0,01%
	El suïcidi de l'elefant hipotecat	3	15	630	277	35	42		354	56,19%	0,01%
	D'anada i de tornada	1	3	120	72	8			80	66,67%	
	Montald	3	14	1.470	423	51	90	8	564	38,37%	0,02%
	La espera	3	11	620	130	12	59		201	32,42%	0,01%
	Querencia	3	14	1.470	375	46	102		523	35,58%	0,02%
	Dimarts màgics - Jim Krenz	1	1	50	31	5			36	72,00%	



RESUM TEMPORADA 2014/2015

Període: de 01/09/2014 a 31/08/2015

Sala	Títol	Setmanes	Funcions	Aforament	Entrades Pagament	Entrades Professionals	Entrades Estrena	Entrades Joves	Total Espectadors	Ocupació	% Espec. S/Tot.
LA SECA Espai Brossa	Norway. Today	4	19	950	532	43	50		625	65,79%	0,03%
	Cesc Gelabert - Tríptic	2	9	1.062	673	40	116		829	78,06%	0,03%
	Trilogia Mozart	5	21	2.478	1.880	163	118		2.161	87,21%	0,09%
	La mascarada fantàstica	4	16	807	362	27	57		446	55,27%	0,02%
	Dimarts màgic	1	1	80	62	3			65	81,25%	
	Pàjaru	2	10	1.180	295	46	1		342	28,98%	0,01%
	Les criades	4	19	988	812	40	48		900	91,09%	0,04%
	Serenata para un país sin serenos	2	7	280	71	24	40		135	48,21%	0,01%
	La nau dels bojos	3	14	1.652	429	65	79		573	34,69%	0,02%
	Alcools- Silvia Bel i Roger Mas reciten Ausiàs March	1	1	118	88	11			99	83,90%	
	Alcools-Casasses	1	3	120	61	11			72	60,00%	
	Lucrecia	4	17	901	479	18	56		553	61,38%	0,02%
	Alcools - Josep Pedrals	1	3	120	53	5			58	48,33%	
	Acorar	4	20	2.360	1.285	79	89		1.453	61,57%	0,06%
	Alcools - Joan Margarit	1	1	40	34	4			38	95,00%	
	Alcools - Felanitx	1	3	120	36	10			46	38,33%	
	Watching Peeping Tom	1	1	118	84	20			104	88,14%	
	Alcools - Sebastià Alzamora	1	1	40	8	5			13	32,50%	
	Woody Aragón	1	1	80	53	4			57	71,25%	
	Selecció	3	14	630	167	38	45		250	39,68%	0,01%
	Alcools - Feliu Formosa	1	2	80	17	5			22	27,50%	
	Alcools - Martí Sales i Núria Martínez Vernis	1	3	120	50	24			74	61,67%	
	Magic tribute	5	25	2.625	1.821	153	162		2.136	81,37%	0,09%
	Alcools - Teresa Colom	1	3	120	34	6			40	33,33%	
	Les Dominiques	3	11	495	206	27	44		277	55,96%	0,01%
	Alcools - David Castillo	1	3	120	20	30			50	41,67%	
	Somiant en cocodrils	4	20	840	316	33	41		390	46,43%	0,02%
	Oriol Tranvia Poemes i Cançons	2	7	280	127	26			153	54,64%	0,01%
	No res	5	23	2.575	378	39	165		582	22,60%	0,02%
	Blanca desvelada	3	15	750	353	37	48		438	58,40%	0,02%
	Dimarts Màgic - Woody Aragón	1	1	80	25	7			32	40,00%	
Et vindré a tapar	5	22	1.210	660	47	37		744	61,49%	0,03%	
La tortuga de California	5	23	2.714	849	179	118		1.146	42,23%	0,05%	



RESUM TEMPORADA 2014/2015

Període: de 01/09/2014 a 31/08/2015

Sala	Títol	Setmanes	Funcions	Aforament	Entrades Pagament	Entrades Professionals	Entrades Estrena	Entrades Joves	Total Espectadors	Ocupació	% Espec. S/Tot.
LA SECA Espai Brossa	Total Teatre: (43 espectacles)		446	34.705	15.465	1.603	1.778	21	18.846	54,30%	0,77%
La Villarroel	El crèdit	27	156	62.683	38.876	1.250		304	40.126	64,01%	1,65%
	Diàlogos en 3 D	12	12	1.870	1.113	65			1.178	62,99%	0,05%
	#Mimadrestremdingtipic	8	8	1.470	1.159	15			1.174	79,86%	0,05%
	Amor a primera risa	8	8	1.300	848	147			995	76,54%	0,04%
	Treinta y ... ¿Cuántos?	7	7	1.170	971	52			1.023	87,44%	0,04%
	Siempre Dani Pérez	4	4	600	363	9			372	62,00%	0,02%
	A mucha honra	1	1	100	41	13			54	54,00%	
	Luis Álvaro	1	1	150	56	2			58	38,67%	
	Maru Candel	1	1	100	22		18		40	40,00%	
	1.000 merdes de gags	10	11	1.550	446	234	426		1.106	71,35%	0,05%
	Pantomima Full	1	1	100	23		55		78	78,00%	
	La pols	3	5	1.075	232	30	187		449	41,77%	0,02%
	Petits monstres	4	27	5.805	2.521	491	167		3.179	54,76%	0,13%
	L'última trobada	4	23	7.334	1.720	440			2.160	29,45%	0,09%
	Ricard de 3r	3	7	420	180	50	45		275	65,48%	0,01%
	Distancia 7 minutos	6	35	7.200	2.091	364	188		2.643	36,71%	0,11%
	Adela	2	4	146	89	20	29		138	94,52%	0,01%
	Operació Moldavia	3	6	1.200	81	167	182		430	35,83%	0,02%
	Bangkok	6	34	6.800	1.926	615	200		2.741	40,31%	0,11%
	Total Teatre: (19 espectacles)		351	101.073	52.758	3.964	1.497	304	58.219	57,60%	2,39%
Mercat de les Flors (Espais diversos)	El més petit de tots - Festa 10 anys	1	4	1.500	1.417	69			1.486	99,07%	0,06%
	Festival de l'art impossible - Institut Municipal amb Discapacitat/Ass. Artistes Diversos	1	1	1.320		740			740	56,06%	0,03%
	Onde o horizonte se move	1	2	160	30		57		87	54,38%	
	Hop Jam Evolucions	1	1	400			367		367	91,75%	0,02%
	Hop Tallers Hip Ho`p/ Breakdance/Beatbox	1	1	75	49				49	65,33%	
	Cosas que se olvidan fácilmente	4	24	120	120				120	100,00%	
		Total Teatre: (6 espectacles)		33	3.575	1.616	809	424		2.849	79,69%
Mercat de les Flors (Graner)	Dansmakers Amsterdam: Kleur	1	2	160	149	4	4		157	98,13%	0,01%
	Sálmon- Edén	1	1	100	15		70		85	85,00%	
	Sálmon - El canto de los caballos	1	1	100	88	12			100	100,00%	



RESUM TEMPORADA 2014/2015

Periode: de 01/09/2014 a 31/08/2015

Sala	Títol	Setmanes	Funcions	Aforament	Entrades Pagament	Entrades Professionals	Entrades Estrena	Entrades Joves	Total Espectadors	Ocupació	% Espec. S/Tot.
Mercat de les Flors (Graner)	Total Teatre: (3 espectacles)		4	360	252	16	74		342	95,00%	0,01%
Mercat de les Flors (Hall)	Sálmon - Za! / Disboot DJ	1	1	350			350		350	100,00%	0,01%
	Total Teatre: (1 espectacle)		1	350			350		350	100,00%	0,01%
Mercat de les Flors (Pina Bausch)	Nadére arts vivants /Adreanne Leclerc : Cherepaka	1	2	198	78	16	14		108	54,55%	
	Alfredo Zinola & Felipe Gonzalez: Primo	1	2	100	92	4	4		100	100,00%	
	El més petit de tots: primo	1	2	140	115	16			131	93,57%	0,01%
	El més petit de tots: Entre deux pluies	1	5	450	317	28			345	76,67%	0,01%
	El més petit de tots - Aupapá	1	3	150	109	29			138	92,00%	0,01%
	Sálmon- Screensaver	1	2	200	88		111		199	99,50%	0,01%
	Sálmon . 3/4 de Dansa	1	2	198	122	66			188	94,95%	0,01%
	Sálmon: Síncopa	1	2	198	101	53			154	77,78%	0,01%
	Refugiada poètica	1	3	297	213	38	34		285	95,96%	0,01%
	Öeles - Alta realitat	2	7	693	555	81	47		683	98,56%	0,03%
	Dialogues with Lucinda	1	2	198	146	7	42		195	98,48%	0,01%
	Parkin'son	1	2	198	66	23			89	44,95%	
	Dot- Maduixa Teatre	1	6	594	503	77			580	97,64%	0,02%
	Festival IDN	1	5	495	179	125			304	61,41%	0,01%
	Secció irregular 4	1	1	99	75		24		99	100,00%	
	Rudo- Manolo Alcántara	1	4	396	302	67			369	93,18%	0,02%
	Joseph - Alessandro Sciarroni	1	4	396	173	47			220	55,56%	0,01%
	Secció irregular 5	1	2	198	95	68			163	82,32%	0,01%
	Aerowaves Spring Forward	1	3	600		573			573	95,50%	0,02%
	Hop Desde las raíces	1	1	99	40	39			79	79,80%	
	Nu	1	1	99	82		17		99	100,00%	
	Persona	1	1	99	43	30			73	73,74%	
	Al cante	1	1	99	80	19			99	100,00%	
	Fuck in progress	1	3	297	238	31	28		297	100,00%	0,01%
	Incisions	1	5	495	91	201	83		375	75,76%	0,02%
	Bluf	1	4	396	263	46	31		340	85,86%	0,01%
	Total Teatre: (26 espectacles)		75	7.382	4.166	1.684	435		6.285	85,14%	0,26%
Mercat de les Flors	Israel Galvan/Akram Khan: Torobaka	1	3	1.500	1.336	71	87		1.494	99,60%	0,06%



RESUM TEMPORADA 2014/2015

Període: de 01/09/2014 a 31/08/2015

(Sala Maria Aurèlia
Capmany)

Sol Picó : One-Hit-Wonders	2	7	2.257	1.602	192	124	1.918	84,98%	0,08%
Sharon Fridman: Caída libre	1	3	884	605	55	58	718	81,22%	0,03%
Christian Rizzo: D'après d'une histoire vraie	1	3	1.314	471	65	65	601	45,74%	0,02%
Antonio Ruz / Jua Kruz: Vaivén	1	2	432	98		72	170	39,35%	0,01%
El més petit de tots: Kleur	1	2	180	143	19		162	90,00%	0,01%
El més petit de tots : Barrokino	1	2	200	176	13		189	94,50%	0,01%
El més petit de tots - Little night	1	3	225	182	36		218	96,89%	0,01%
Sálmon - ULTRAinnocència	1	1	310	119		108	227	73,23%	0,01%
Sálmon - Grind	1	2	620	202	228		430	69,35%	0,02%
Sálmon- Wagner & Ligeti	1	1	310	135	73		208	67,10%	0,01%
Salmon: Islandia	1	2	876	637	109		746	85,16%	0,03%
Final Hop 2014	1	1	440			438	438	99,55%	0,02%
Impro Sharana	1	3	1.314	782	137		919	69,94%	0,04%
Pequeños paraísos - Aracaladanza	2	5	2.190	1.149	62		1.211	55,30%	0,05%
Nubes- Aracaladanza	3	16	6.240	4.670	446	103	5.219	83,64%	0,21%
Constelaciones-Aracaladanza	1	6	2.752	2.335	297		2.632	95,64%	0,11%
Última vez/Wim Vandekeybus- What the body does not remember	1	4	1.992	1.741	91	52	1.884	94,58%	0,08%
John -DV8	1	3	1.416	1.314	102		1.416	100,00%	0,06%
Festival IDN	1	4	1.240	489	190	113	792	63,87%	0,03%
Bosque Ardora- Rocío Molina	1	2	1.000	706	45	57	808	80,80%	0,03%
Homem Torto	1	1	125	39		42	81	64,80%	
Coes & Come superar o gtande cansaço?	1	1	125	37		28	65	52,00%	
Disparate - Cacophònic picture orkestar/Karl Stets	1	4	1.752	881	165	81	1.127	64,33%	0,05%
Folk-s, will you still love me tomorrow? -Alessandro Sciarroni	1	2	620	150	69	81	300	48,39%	0,01%
Certamen internacional de dansa de Barcelona	1	3	1.314	275	158		433	32,95%	0,02%
Aerowaves Spring-Foward	2	4	1.752	533	693	220	1.446	82,53%	0,06%
Hop Evolucions/Mostra Lab	1	2	876	170	132		302	34,47%	0,01%
The show must go on	1	3	1.362	1.008	109	80	1.197	87,89%	0,05%
S.I.R 6	1	1	310	154	60		214	69,03%	0,01%
Los invitados	1	1	438	280		91	371	84,70%	0,02%
Made in Jerez	1	1	438	130		75	205	46,80%	0,01%
Flamenco a cordes	1	1	438	213		127	340	77,63%	0,01%



RESUM TEMPORADA 2014/2015

Període: de 01/09/2014 a 31/08/2015

	Bodas de sangre	1	1	500	323		167		490	98,00%	0,02%
	Escola ballet Carles Ibañez	1	1	500	424		21		445	89,00%	0,02%
	Musical quina vida. Escola la Guineu	1	2	876	720	18			738	84,25%	0,03%
	W W Women	1	3	1.314	997	107	176		1.280	97,41%	0,05%
	Cinématique	1	2	876	574	39	122		735	83,90%	0,03%
	À louer	1	3	1.314	1.092	103	116		1.311	99,77%	0,05%
	El cinquè hivern	1	2	432	264	36	89		389	90,05%	0,02%
	Total Teatre: (40 espectacles)		113	43.054	27.156	3.920	2.793		33.869	78,67%	1,39%
Mercat de les Flors (Sala Ovidi Montllor)	Inauguració curs acadèmic 2014-15	1	1	320			250		250	78,13%	0,01%
	Barris en dansa: Narinant	1	3	960	575	170	143		888	92,50%	0,04%
	Felahikum - Rocío Molina & Honji Wang	1	2	640	417	40	46		503	78,59%	0,02%
	Homenatge a T	1	1	320	99		91		190	59,38%	0,01%
	Sin baile no hay paraíso - Pere Faura	2	3	960	552	61	100		713	74,27%	0,03%
	Aerowaves Spring-Forward	1	3	960	133	508	254		895	93,23%	0,04%
	Pals	2	4	1.280	716	141	154		1.011	78,98%	0,04%
	Fuga	1	3	960	277	53	170		500	52,08%	0,02%
	Not I/ Body Concerto/ Rest	1	2	640	334	11	92		437	68,28%	0,02%
	Agustí Fernández	1	1	320	180		81		261	81,56%	0,01%
	The civil wars	1	3	960	210	94	207		511	53,23%	0,02%
	Total Teatre: (11 espectacles)		26	8.320	3.493	1.328	1.338		6.159	74,03%	0,25%
Mercat de les Flors (Sala SG)	S.I.R. 1 Cristina Blanco/ Ryan Rivadeneyra	1	2	180	93	68			161	89,44%	0,01%
	Total Teatre: (1 espectacle)		2	180	93	68			161	89,44%	0,01%
Museu d'Arqueologia	Epíleg d'un inici	1	3	402	196	54	74		324	80,60%	0,01%
	Digue'm la veritat	1	5	650	525	44	81		650	100,00%	0,03%
	Només ens vol protegir del cel	1	3	390	161	34	80		275	70,51%	0,01%
	Total Teatre: (3 espectacles)		11	1.442	882	132	235		1.249	86,62%	0,05%
Nau Ivanow	Delikatessen Concert	1	3	162	58	36			94	58,02%	
	Eileen Shakespeare	1	4	216	86	39			125	57,87%	0,01%
	Esquerdes	1	4	222	182	8			190	85,59%	0,01%
	Decadence	2	8	444	234	44			278	62,61%	0,01%
	Esquerdes (2)	1	4	250	209	9			218	87,20%	0,01%
	Soy el pueblo	1	4	216	47	7			54	25,00%	
	Symon Pédicrí	1	3	162	19	7			26	16,05%	
	Girasomnis 2	1	4	216	78	15			93	43,06%	



RESUM TEMPORADA 2014/2015

Període: de 01/09/2014 a 31/08/2015

Sala	Títol	Setmanes	Funcions	Aforament	Entrades Pagament	Entrades Professionals	Entrades Estrena	Entrades Joves	Total Espectadors	Ocupació	% Espec. S/Tot.
Nau Ivanow	Danny&Roberta	1	3	162	44	1			45	27,78%	
	Mulliers	1	4	300	47	10			57	19,00%	
	iMe iMe	1	4	219	168	20			188	85,84%	0,01%
	Si matéssim les mares	1	5	175	116	17			133	76,00%	0,01%
	Ara	2	7	456	357	9			366	80,26%	0,02%
	Anònim venecià	1	3	162	138	2			140	86,42%	0,01%
	Shakespeare, la nodriza y su perro	1	4	216	90	9			99	45,83%	
	Dimecres	1	3	220	153	2			155	70,45%	0,01%
	Ragazzo	1	4	222	166	28			194	87,39%	0,01%
	Total Teatre: (17 espectacles)		71	4.020	2.192	263			2.455	61,07%	0,10%
Porta 4	Imagine: Sand	3	3	150	25	8	2		35	23,33%	
	Nuestro cuerpo	1	1	50	14	3			17	34,00%	
	El año del cerdo	7	7	380	168	15	12	16	195	51,32%	0,01%
	La nit de les tríbades	8	8	400	215	8	2		225	56,25%	0,01%
	Momo	2	2	100	45	1	10	10	56	56,00%	
	Nens de paper	4	4	200	24	2			26	13,00%	
	Núvols	4	7	420	295	18			313	74,52%	0,01%
	El soldat i la mort	1	1	50	24		1		25	50,00%	
	iPor aquí! iPor allà!	5	5	250	115	11	6	10	132	52,80%	0,01%
	Tu-Tuut!	4	6	360	318	8			326	90,56%	0,01%
	La revelación de la piñata	3	6	360	273	9			282	78,33%	0,01%
	Anònim venecià	3	3	180	144	2		14	146	81,11%	0,01%
	Effie l'elefanta	1	1	50	22		3		25	50,00%	
	Moleskine	2	3	150	32	6	3	5	41	27,33%	
	El adió de Sabrina	2	4	200	81	4			85	42,50%	
	Navidades secundarias	7	7	390	277	16	2		295	75,64%	0,01%
	Xup Xup	3	5	300	220	17			237	79,00%	0,01%
	¿Por qué no te casas ?	4	4	200	119	6	4		129	64,50%	0,01%
	Los que no hacen nada	4	5	250	106	27	3		136	54,40%	0,01%
	Els petits llobatons	5	8	480	359	14			373	77,71%	0,02%
	La casa de Bernarda Alba	4	4	200	146	3			149	74,50%	0,01%
Speak Low	3	3	150	44	3	2		49	32,67%		
i Me	3	5	250	210	7	12		229	91,60%	0,01%	



RESUM TEMPORADA 2014/2015

Període: de 01/09/2014 a 31/08/2015

Sala	Títol	Setmanes	Funcions	Aforament	Entrades Pagament	Entrades Professionals	Entrades Estrena	Entrades Joves	Total Espectadors	Ocupació	% Espec. S/Tot.
Porta 4	De capgirat a la terra	4	4	240	138	19	11		168	70,00%	0,01%
	L'home dels coixins	4	4	200	132	21	14		167	83,50%	0,01%
	Loopoesia 2015	1	1	50	3		6		9	18,00%	
	L'arbre de la vida	2	2	120	46	22			68	56,67%	
	Gossos salvatges	3	3	150	68	2			70	46,67%	
	System errors	3	6	300	147	14	3		164	54,67%	0,01%
	Assaig obert	3	3	160	123	6	7		136	85,00%	0,01%
	Se-ven	3	3	150	78	7			85	56,67%	
	A la una, el sol i la lluna	5	5	300	193	12			205	68,33%	0,01%
	No és tan fàcil	4	4	200	106	13			119	59,50%	
	Criminal	2	2	100	90		10		100	100,00%	
	Fugaç	4	4	200	65	9	4		78	39,00%	
	La paradoxa de Protàgones	2	2	100	97	3			100	100,00%	
	Cinc instants preciosos	1	1	50	22		10		32	64,00%	
	2051	4	4	200	180		6		186	93,00%	0,01%
	La nit ens atrapa	5	5	250	126	7	4		137	54,80%	0,01%
	Donde el viento hace buñuelos	4	4	200	57	9	1		67	33,50%	
	El joc en joc	5	5	250	110	13			123	49,20%	0,01%
	Viva la Pepa	2	2	100	34	2			36	36,00%	
	Núvols amb nadons	1	2	110	70	10	4		84	76,36%	
	Crònica de un miércoles cualquiera	4	5	250	243	3	3		249	99,60%	0,01%
	Edinburg	4	4	200	77	5	3		85	42,50%	
	El verí del teatre	3	3	150	43	4			47	31,33%	
S.O.S Se acaban los cuentos	3	3	150	94	9	3		106	70,67%		
Muñeca brava	1	1	50	10		7		17	34,00%		
Total Teatre: (50 espectacles)		184	9.750	5.628	378	158	55	6.164	63,22%	0,25%	
Sala Atrium	Osset meu and the soundbox	1	1	57	56	1			57	100,00%	
	Confidències a Al·là	9	44	2.464	1.351	192	75		1.618	65,67%	0,07%
	Concert: Le triomphe de la beaute	1	1	56	20	4			24	42,86%	
	En patufet	2	3	168	165				165	98,21%	0,01%
	Els viatges de Gulliver	2	2	112	85	7			92	82,14%	
	Darwin l'origen de la vida i l'evolució	2	2	126	89				89	70,63%	
	Hamlet	6	28	1.568	1.106	119	47		1.272	81,12%	0,05%



RESUM TEMPORADA 2014/2015

Període: de 01/09/2014 a 31/08/2015

Sala	Títol	Setmanes	Funcions	Aforament	Entrades Pagament	Entrades Professionals	Entrades Estrena	Entrades Joves	Total Espectadors	Ocupació	% Espec. S/Tot.
Sala Atrium	Blau marí	2	2	112	105	5			110	98,21%	
	Compare llop comare truja	2	2	112	36				36	32,14%	
	Sota zero	5	25	1.350	871	89	52		1.012	74,96%	0,04%
	Lua, la col·leccionista de paraules	2	2	112	94	2			96	85,71%	
	L'arbre de la vida	2	2	112	89	9			98	87,50%	
	El petit John	1	1	56	46	3			49	87,50%	
	La fórmula de la felicitat	4	20	1.120	379	55	36		470	41,96%	0,02%
	El flautista d'Hamelín	2	2	112	59	5			64	57,14%	
	Els ocells de madó Fàtima	1	1	56	26				26	46,43%	
	Coses nostres	5	24	1.344	517	117	46		680	50,60%	0,03%
	La lluna la pruna	2	2	112	94				94	83,93%	
	Els llobatons	2	2	112	46	3			49	43,75%	
	La flauta màgica	2	2	112	95				95	84,82%	
	Iupi !!	2	2	112	62	1			63	56,25%	
	Bailong	2	6	300	121	23	30		174	58,00%	0,01%
	Les 4 estacions de Vivaldi	1	2	100	45	4			49	49,00%	
	La pista	2	10	510	192	29	35		256	50,20%	0,01%
	Les estrebades d'una pinta trencada	1	4	200	36	13	38		87	43,50%	
Total Teatre: (26 espectacles)			192	10.595	5.785	681	359		6.825	64,42%	0,28%
Sala Beckett	Woyzeck	3	15	1.382	767	94	88		949	68,67%	0,04%
	Personne	1	3	206	172	34			206	100,00%	0,01%
	Viure sota vidre	3	15	960	310	72	55		437	45,52%	0,02%
	Arbres	4	18	2.009	984	164	113		1.261	62,77%	0,05%
	Vells temps	6	25	2.589	1.476	107	80		1.663	64,23%	0,07%
	Collectivus	1	5	413	399	14			413	100,00%	0,02%
	L'efecte perfecte	1	5	371	240	32			272	73,32%	0,01%
	La roulotte (Der Wohnwagen)	1	2	152	135	16			151	99,34%	0,01%
	L'efecte	8	38	3.913	3.420	159			3.579	91,46%	0,15%
	Ricard de 3r	7	17	587	459	49			508	86,54%	0,02%
	Blau	5	26	1.676	425	118	76		619	36,93%	0,03%
	La crida	1	1	30	24	6			30	100,00%	
	Locus Amoenus	2	10	642	346	70	64		480	74,77%	0,02%
Penev	2	9	576	86	49	56		191	33,16%	0,01%	



RESUM TEMPORADA 2014/2015

Periode: de 01/09/2014 a 31/08/2015

Sala	Títol	Setmanes	Funcions	Aforament	Entrades Pagament	Entrades Professionals	Entrades Estrena	Entrades Joves	Total Espectadors	Ocupació	% Espec. S/Tot.
Sala Beckett	32 m2	1	5	390	304	27			331	84,87%	0,01%
	Penso en yu	4	23	1.480	748	173	67		988	66,76%	0,04%
	Total Teatre: (16 espectacles)		217	17.376	10.295	1.184	599		12.078	69,51%	0,50%
Sala Fènix	Noche de Flamenco	1	4	200	121				121	60,50%	
	Els contes d'en Neret	1	2	100	17				17	17,00%	
	Miranus	1	1	50	30				30	60,00%	
	El cabaret de la mujer pájaro	3	3	150	28	2			30	20,00%	
	aWish	1	2	100	50	3			53	53,00%	
	El flautista d'Hamelin	3	6	303	236	1			237	78,22%	0,01%
	Miranius	3	3	151	136				136	90,07%	0,01%
	Micropeces8	1	1	50	50				50	100,00%	
	Game Over	3	8	400	178	13	44		235	58,75%	0,01%
	Cabaret leCOQ	11	11	550	429	16			445	80,91%	0,02%
	El viatge d'en Jan	3	9	450	433				433	96,22%	0,02%
	Monymur	2	6	300	125	19			144	48,00%	0,01%
	Núvols	3	7	350	327				327	93,43%	0,01%
	El Esperanza	2	7	350	145	2	6		153	43,71%	0,01%
	En Patufet	2	7	350	350				350	100,00%	0,01%
	Il pasticcio (El lío)	1	3	150	65				65	43,33%	
	Arlequín enamorado	2	5	250	103				103	41,20%	
	Vivule·la Vivaldi	3	6	330	330				330	100,00%	0,01%
	El nen mort damunt la vorera	1	6	300	136			5	141	47,00%	0,01%
	Maila	3	6	300	173				173	57,67%	0,01%
	Inferno	1	1	50	35	4			39	78,00%	
	Houdini, l'art de la fugida	1	15	675	368		83		451	66,81%	0,02%
	El ximpa a la selva	2	4	200	165				165	82,50%	0,01%
	La secreta obscenidad de cada día	1	12	528	180		27		207	39,20%	0,01%
	El petit circ	1	2	100	71				71	71,00%	
	Cabaret Elvira	1	5	225	93		24		117	52,00%	
	Gabinete onírico	1	12	540	146		33		179	33,15%	0,01%
	En Ximpa a la selva	1	2	100	90				90	90,00%	
	In transition	1	6	270	95	28			123	45,56%	0,01%
	Intuyyo	1	6	270	189	39			228	84,44%	0,01%



RESUM TEMPORADA 2014/2015

Periode: de 01/09/2014 a 31/08/2015

Sala	Títol	Setmanes	Funcions	Aforament	Entrades Pagament	Entrades Professionals	Entrades Estrena	Entrades Joves	Total Espectadors	Ocupació	% Espec. S/Tot.
Sala Fènix	El casting	1	6	270	66		22		88	32,59%	
	Total Teatre: (31 espectacles)		174	8.412	4.960	127	244		5.331	63,37%	0,22%
Sala Flyhard	El lloc	3	16	672	383	18	31		432	64,29%	0,02%
	La pols	3	13	554	418	31	20		469	84,66%	0,02%
	Tortugues	12	59	2.560	2.314	90	40		2.444	95,47%	0,10%
	New order	1	5	211	184	3			187	88,63%	0,01%
	Mata el teu alumne	8	41	1.763	1.398	77	42		1.517	86,05%	0,06%
	Total Teatre: (5 espectacles)		134	5.760	4.697	219	133		5.049	87,66%	0,21%
Sala Muntaner	Pensaments secrets	6	30	4.500	2.319	315	130	54	2.764	61,42%	0,11%
	Pepín Banzo- El show de Pepín	3	8	1.200	67	21	64		152	12,67%	0,01%
	Paranoid -Luis Pardo	23	77	11.550	3.680	439	144	97	4.263	36,91%	0,17%
	Z i l'habitació 113	2	10	1.500	91	105	64		260	17,33%	0,01%
	Desdèmona	5	25	3.750	1.138	115	125	58	1.378	36,75%	0,06%
	Paradís	6	26	3.900	1.487	177	102		1.766	45,28%	0,07%
	L'alè de la vida	5	24	3.600	1.291	191	146		1.628	45,22%	0,07%
	Yo maté a mi hija	5	25	3.750	994	179	150		1.323	35,28%	0,05%
	Luis Pardo: En tu mente	16	59	5.950	4.032	130	78		4.240	71,26%	0,17%
	Idiota	9	43	5.500	4.346	309	95		4.750	86,36%	0,19%
	En un cuartito los cuatro	2	10	550	283	105	35		423	76,91%	0,02%
	Neus Català, Un cel de plom	4	20	2.700	1.548	384	119		2.051	75,96%	0,08%
Total Teatre: (12 espectacles)		357	48.450	21.276	2.470	1.252	209		24.998	51,60%	1,02%
saT! Sant Andreu Teatre	Adifolk	1	1	200	180		20		200	100,00%	0,01%
	X X	1	3	600	106	17	221		344	57,33%	0,01%
	Cicle EnciSAT! Els amics de les Arts	1	1	383	339	33			372	97,13%	0,02%
	Despertaràs ahir	1	3	900	61	129	72		262	29,11%	0,01%
	Jazzing, Festival de Jazz de Sant Andreu	1	4	1.532	978	215			1.193	77,87%	0,05%
	Cicle EnciSAT ! Joan Dausà	1	1	383	336	47			383	100,00%	0,02%
	Codi postal 00	3	11	3.300	682	61			743	22,52%	0,03%
	Teatre i literatura	5	28	8.400	5.267	325			5.592	66,57%	0,23%
	Celtic Spirits	1	2	400	166	89		3	255	63,75%	0,01%
	4 i 1 cinc	1	2	400	109				109	27,25%	
Torna Robin Hood	4	13	3.900	1.304	96			1.400	35,90%	0,06%	



RESUM TEMPORADA 2014/2015

Periode: de 01/09/2014 a 31/08/2015

Sala	Títol	Setmanes	Funcions	Aforament	Entrades Pagament	Entrades Professionals	Entrades Estrena	Entrades Joves	Total Espectadors	Ocupació	% Espec. S/Tot.
saT! Sant Andreu Teatre	Romeo y Julieta, una obra en construcció	1	1	300	116	9			125	41,67%	0,01%
	Alícia	1	5	1.300	703	78			781	60,08%	0,03%
	Watch me, as if I & brutal love poems	1	2	400	83	61		5	144	36,00%	0,01%
	La sirenita	3	18	5.400	2.039	143			2.182	40,41%	0,09%
	Històries de Jazz	2	3	900	651	75			726	80,67%	0,03%
	Encisat: Concert oques grasses	1	1	300	85		136		221	73,67%	0,01%
	Who's who	1	2	600	230	16			246	41,00%	0,01%
	Tune in	1	2	600	332	18			350	58,33%	0,01%
	Barris en dansa	1	1	383	279	30			309	80,68%	0,01%
	Patá a la cola	1	1	383	203				203	53,00%	0,01%
	Bombolles de paper	1	2	400	344	26			370	92,50%	0,02%
	Nit de reis	3	7	2.100	1.813	71			1.884	89,71%	0,08%
	Cicle ENCISAT! Cantaible	1	1	383	353	30			383	100,00%	0,02%
	L'endrapasomnis	3	14	4.449	3.447	286			3.733	83,91%	0,15%
	Cabaret Patufet	1	5	1.500	1.000	141			1.141	76,07%	0,05%
	Sinestesia	1	2	400	241	43			284	71,00%	0,01%
	La lluna en un pot	1	2	280	255	25			280	100,00%	0,01%
	Un nou vestit nou	3	10	3.000	670	83			753	25,10%	0,03%
	ENCISAT. Andrea Motis, Joan Chamorro & Rita Payes	1	1	300	206	23			229	76,33%	0,01%
	Marabunta kids	1	4	1.200	845	93			938	78,17%	0,04%
	Pere i e llop	1	6	1.800	1.541	154			1.695	94,17%	0,07%
	Tan lluny	1	2	400	88	9			97	24,25%	
	Almazuela	2	6	1.600	918	122			1.040	65,00%	0,04%
	Cicle Encisa't: CyBee	1	1	383	274		59		333	86,95%	0,01%
	En Jan Totlifan	3	17	5.100	2.727	201			2.928	57,41%	0,12%
	A tota màquina	1	1	300	236	41			277	92,33%	0,01%
	Nano	1	4	1.200	643	45			688	57,33%	0,03%
	Fòssil	1	2	400	140	38			178	44,50%	0,01%
	Escenes d'infants	1	2	400	80				80	20,00%	
	Festival DanSat!: A place to bury strangers	1	1	300	100		71		171	57,00%	0,01%
	Festival DanSat!: Sessió 6.4	1	2	600	343	98			441	73,50%	0,02%
	Festival DanSat!: Cube	1	1	300	136	30			166	55,33%	0,01%



RESUM TEMPORADA 2014/2015

Període: de 01/09/2014 a 31/08/2015

Sala	Títol	Setmanes	Funcions	Aforament	Entrades Pagament	Entrades Professionals	Entrades Estrena	Entrades Joves	Total Espectadors	Ocupació	% Espec. S/Tot.
saT! Sant Andreu Teatre	Cicle EnciSAT!. Bruno Oro & Vicens Martín Dream Big Band	1	1	300	195		62		257	85,67%	0,01%
	Els tres porquets	2	10	3.022	2.425	145			2.570	85,04%	0,11%
	L'avi Tonet	3	9	2.700	217	138			355	13,15%	0,01%
	La festa de la Nora	1	5	1.750	1.501	162			1.663	95,03%	0,07%
	Spinderella	1	4	1.200	675	60			735	61,25%	0,03%
	Cobosmika Seeds	1	1	200	43	15			58	29,00%	
	Total Teatre: (50 espectacles)		228	66.931	35.705	3.521	641	8	39.867	59,56%	1,63%
Teatre Apolo	La ratonera	21	121	113.740	43.468	3.236	56	1.278	46.760	41,11%	1,92%
	Cremats	6	37	34.780	5.747	2.112	568		8.427	24,23%	0,35%
	Maldita fortuna	13	75	70.500	8.249	3.303	630		12.182	17,28%	0,50%
	Patas arriba	1	2	1.360	227	265			492	36,18%	0,02%
	Total Teatre: (4 espectacles)		235	220.380	57.691	8.916	1.254	1.278	67.861	30,79%	2,78%
Teatre Borràs	La vida resuelta	10	59	43.483	9.336	1.851	321		11.508	26,47%	0,47%
	Gisela y el libro mágico	28	93	67.368	21.090	3.528	650		25.268	37,51%	1,04%
	Terra baixa	9	55	39.612	16.261	1.680	651		18.592	46,94%	0,76%
	El gran favor	2	10	7.200	2.157	739			2.896	40,22%	0,12%
	Morgadeces	5	5	3.600	2.859	73	209		3.141	87,25%	0,13%
	Dos caraduras en crisis	11	54	38.880	31.643	811			32.454	83,47%	1,33%
	Gala benéfica Muévete por la Ataxia	1	1	720	686	29			715	99,31%	0,03%
	Berto	10	10	7.200	6.229	184			6.413	89,07%	0,26%
	Nues	6	34	24.480	1.313	1.254	265		2.832	11,57%	0,12%
	Monología El Musical	1	1	720	443	107			550	76,39%	0,02%
	El Sevilla	1	4	2.880	562	122	328		1.012	35,14%	0,04%
	Ernesto Sevilla y Joaquín Reyes	1	5	3.600	3.522	64			3.586	99,61%	0,15%
	Faemino y Cansado	1	6	4.320	4.121	59			4.180	96,76%	0,17%
	Ilustres ignorantes	1	2	1.440	1.403	28			1.431	99,38%	0,06%
Total Teatre: (14 espectacles)		339	245.503	101.625	10.529	2.424			114.578	46,67%	4,70%
Teatre Coliseum	La gran ilusió	17	110	81.400	60.874	2.447			63.321	77,79%	2,60%
	El intérprete	2	6	5.214	4.382	332			4.714	90,41%	0,19%
	The Hole 2	21	125	108.750	65.055	1.321			66.376	61,04%	2,72%
	Alex O'Dogherty y la Bizarrería	1	1	870	58		62		120	13,79%	
	Deudeveu	1	1	870	762	76			838	96,32%	0,03%



RESUM TEMPORADA 2014/2015

Període: de 01/09/2014 a 31/08/2015

Sala	Títol	Setmanes	Funcions	Aforament	Entrades Pagament	Entrades Professionals	Entrades Estrena	Entrades Joves	Total Espectadors	Ocupació	% Espec. S/Tot.
Teatre Coliseum	Amarcording	1	1	740	597	26			623	84,19%	0,03%
	Brodas Bros	3	17	12.580	6.868	841	480		8.189	65,10%	0,34%
	Leo Harlem	1	5	5.835	5.220	148	321		5.689	97,50%	0,23%
	R.A.M. / Avishai Cohen	1	1	740	437	106			543	73,38%	0,02%
	Miguel de Molina	1	4	3.508	2.996	110			3.106	88,54%	0,13%
	La noche flamenca de Barcelona	1	5	1.680	447	111			558	33,21%	0,02%
	Los motivadores- Ajram/el Langui	1	1	387	260	74			334	86,30%	0,01%
	Pocoyo	1	6	4.440	2.562	322			2.884	64,95%	0,12%
	Jane Monheit	1	1	500	207		262		469	93,80%	0,02%
	R.A.M / Dianne Reeves	1	1	740	360	159			519	70,14%	0,02%
	R.A.M / Imany	1	1	740	367	144			511	69,05%	0,02%
	R.A.M / The original blues brothers	1	1	943	792		151		943	100,00%	0,04%
	Total Teatre: (17 espectacles)			287	229.937	152.244	6.217	1.276		159.737	69,47%
Teatre Condal	La extraña pareja	19	123	83.909	26.041	2.243	566	451	28.850	34,38%	1,18%
	Las noches del Club de la Comedia	35	35	22.207	15.489	328			15.817	71,23%	0,65%
	Concerto a tempo d'umore	5	28	19.124	4.845	379	308		5.532	28,93%	0,23%
	Pels pèls	10	64	42.154	12.195	1.116	593		13.904	32,98%	0,57%
	Visto lo visto	3	3	2.049	1.650	26	30		1.706	83,26%	0,07%
	El lazarrillo de Tormes	3	18	12.294	4.638	197	345		5.180	42,13%	0,21%
	Como en casa de uno	1	1	400	202	8			210	52,50%	0,01%
	Las mujeres de Shakespeare	2	12	4.800	1.714	128	227		2.069	43,10%	0,08%
	Non stop Gospel	2	8	5.464	1.561	150	300		2.011	36,80%	0,08%
	Fresh Comedy	1	4	1.600	530	113			643	40,19%	0,03%
	Fresh- Comedy - Se ha escrito un crimen (Lo sabemos, está mal escrito)	2	8	3.200	1.156	464	256		1.876	58,63%	0,08%
	Fresh Comedy - Improvisados	1	6	4.099	4.082	17			4.099	100,00%	0,17%
	Total Teatre: (12 espectacles)			310	201.300	74.103	5.169	2.625	451	81.897	40,68%
Teatre del Raval	L'esbudellador de Whitechapel	12	48	6.672	2.426	581	129	44	3.136	47,00%	0,13%
	Venidos a menos	1	4	556	277	28	75		380	68,35%	0,02%
	El secret de la cuina	3	3	417	66				66	15,83%	
	19ª MTB- M.I.E.R.D.A	1	1	139	94	8			102	73,38%	
	19ª MTB - Para que no te me olvides	1	1	139	24	7			31	22,30%	
	19ª MTB- El cargol	1	1	139	43	9			52	37,41%	



RESUM TEMPORADA 2014/2015

Periode: de 01/09/2014 a 31/08/2015

Sala	Títol	Setmanes	Funcions	Aforament	Entrades Pagament	Entrades Professionals	Entrades Estrena	Entrades Joves	Total Espectadors	Ocupació	% Espec. S/Tot.
Teatre del Raval	19ª MTB -La pasión de Shirley	1	1	139	45	7			52	37,41%	
	19º MTB - Viral	1	1	139	69	12			81	58,27%	
	19ª MTB- Retrato de familia	1	1	139	28	2			30	21,58%	
	19ª MTB -La forma de las cosas	1	1	139	31	6			37	26,62%	
	19ª MTB -Congost	1	1	139	9	16			25	17,99%	
	19ª MTB - Solos	1	1	139	47	6			53	38,13%	
	19ª MTB-Delirio para dos	1	1	139	10	4			14	10,07%	
	El feliciólogo	4	6	834	303	42	77		422	50,60%	0,02%
	La monyos	12	44	6.116	2.942	249	139		3.330	54,45%	0,14%
	3, 2, 1 Impro	13	13	1.807	444	122	66		632	34,98%	0,03%
	Detectives Martínez	16	16	2.224	1.440	175	68		1.683	75,67%	0,07%
	50 sombras de Andreu	24	54	7.584	4.539	186	108		4.833	63,73%	0,20%
	Màgia junior	28	46	6.394	2.573	254			2.827	44,21%	0,12%
	La pasión de Shirley	4	17	2.363	386	35	115		536	22,68%	0,02%
	A la burguesa	2	8	1.112	147	152	106		405	36,42%	0,02%
	SonRisas a la carta	3	5	695	61	72			133	19,14%	0,01%
	Por el C*** te la Impro	3	3	417	69	9	57		135	32,37%	0,01%
	Ignatus Farray	1	1	139	56				56	40,29%	
	Tarda de gossos	6	17	2.363	549				549	23,23%	0,02%
	The Rocky Horror Dramakuin Show	1	3	417	361	27	20		408	97,84%	0,02%
Total Teatre: (26 espectacles)		298	41.500	17.039	2.009	960	44	20.008	48,21%	0,82%	
Teatre Gaudí Barcelona (Sala Gran)	Sunset Park	6	27	3.807	1.271	237	120		1.628	42,76%	0,07%
	Tothom diu que està bé	3	14	2.436	791	93	127		1.011	41,50%	0,04%
	Amphitrión	2	10	1.410	429	46	59		534	37,87%	0,02%
	La rateta que escombrava l'escaleta	14	14	1.976	1.177	31	48		1.256	63,56%	0,05%
	La gent molesta	3	13	2.470	657	31	153		841	34,05%	0,03%
	T'estimo però no tant	21	88	13.320	5.363	513	188		6.064	45,53%	0,25%
	Somriures i llàgrimes	16	38	5.700	3.123	144	89		3.356	58,88%	0,14%
	1 Hora i 1/2 tard	3	12	1.800	486	108	51		645	35,83%	0,03%
	Limbo	4	16	1.847	1.119	195	97		1.411	76,39%	0,06%
	Música de fiambrería	3	8	1.200	114	80	25		219	18,25%	0,01%
	El viatge d'Orfeu	3	14	1.960	732	79	99		910	46,43%	0,04%
	Mares i filles	8	28	3.350	1.355	164	78		1.597	47,67%	0,07%



RESUM TEMPORADA 2014/2015

Periode: de 01/09/2014 a 31/08/2015

Sala	Títol	Setmanes	Funcions	Aforament	Entrades Pagament	Entrades Professionals	Entrades Estrena	Entrades Joves	Total Espectadors	Ocupació	% Espec. S/Tot.
Teatre Gaudí Barcelona (Sala Gran)	L'any dels 30	4	16	1.805	821	146	55		1.022	56,62%	0,04%
	Los que iban cantando	6	6	609	146	10			156	25,62%	0,01%
	La pista	5	20	1.984	1.065	284	74		1.423	71,72%	0,06%
	L'home amb qui somien les dones quan somien amb homes	7	14	1.358	743	22	50		815	60,01%	0,03%
	Monólogos de la vagina	3	18	2.046	1.409	69			1.478	72,24%	0,06%
	Total Teatre: (18 espectacles)		356	49.078	20.801	2.252	1.313			24.366	49,65%
Teatre Gaudí Barcelona (Sala Petita)	Cambó Companys	3	15	615	230	45	27		302	49,11%	0,01%
	Happy love o Love story ?	5	8	328	99	16	31		146	44,51%	0,01%
	Fang a les costelles	3	12	1.380	299	59	90		448	32,46%	0,02%
	Total Teatre: (3 espectacles)		35	2.323	628	120	148		896	38,57%	0,04%
Teatre Goya	La iaia	5	33	16.500	5.625	591		100	6.216	37,67%	0,25%
	Ultrashow	17	17	6.100	3.088	89			3.177	52,08%	0,13%
	Como en la casa de uno	4	4	1.700	723	132			855	50,29%	0,04%
	Conversaciones con mamá	7	35	17.500	11.006	976	318	140	12.300	70,29%	0,50%
	Venidos a menos	8	8	2.500	1.050	78	156		1.284	51,36%	0,05%
	Soy un miserable	7	7	2.250	1.262	22			1.284	57,07%	0,05%
	Prendre partit	14	82	41.000	13.989	970	354		15.313	37,35%	0,63%
	Diálogos en 3 D	4	4	600	190	22			212	35,33%	0,01%
	I ara què?	2	2	600	357	54			411	68,50%	0,02%
	Cançons inesperades	1	4	2.000	262	62	280		604	30,20%	0,02%
	Las amistades peligrosas	4	24	12.000	2.024	457	379		2.860	23,83%	0,12%
	La Plaza del Diamante	4	19	9.500	7.903	446	175		8.524	89,73%	0,35%
	Guapos & Pobres	5	32	16.000	4.451	769			5.220	32,63%	0,21%
	La partida	4	22	11.000	5.257	391			5.648	51,35%	0,23%
	Total Teatre: (14 espectacles)		293	139.250	57.187	5.059	1.662	240		63.908	45,89%
Teatre Grec	Voronia	1	2	4.208	1.564	396	1.808		3.768	89,54%	0,15%
	Joan Manuel Serrat	2	5	10.520	9.919	444	134		10.497	99,78%	0,43%
	Ismael Serrano	1	1	2.104	1.454		100		1.554	73,86%	0,06%
	Diego el Cigala	1	1	2.104	1.505		105		1.610	76,52%	0,07%
	Kyle Eastwood	1	1	2.104	513		171		684	32,51%	0,03%
	Amor i Shakespeare	1	4	8.416	4.473	363	394		5.230	62,14%	0,21%
	Nit de musicals	1	1	2.104	1.952		152		2.104	100,00%	0,09%



RESUM TEMPORADA 2014/2015

Període: de 01/09/2014 a 31/08/2015

Sala	Títol	Setmanes	Funcions	Aforament	Entrades Pagament	Entrades Professionals	Entrades Estrena	Entrades Joves	Total Espectadors	Ocupació	% Espec. S/Tot.
Teatre Grec	Jordi Savall	1	1	2.104	1.448		102		1.550	73,67%	0,06%
	Yann Tiersen	1	1	2.104	2.009		95		2.104	100,00%	0,09%
	Il n'est pas encore minuit	1	2	4.208	2.462	275	441		3.178	75,52%	0,13%
	Total Teatre: (10 espectacles)		19	39.976	27.299	1.478	3.502		32.279	80,75%	1,32%
Teatre Lliure (Espai Lliure)	L'encarregat	4	24	3.672	2.739	172	80	75	2.991	81,45%	0,12%
	Dido Reloaded/Go, Aeneas, Go	1	5	765	442	51	120		613	80,13%	0,03%
	Ones lliures	1	2	292	57		127		184	63,01%	0,01%
	Ruz-Bárcenas	1	7	973	787	105	81		973	100,00%	0,04%
	Pulmons	2	12	1.836	1.537	187	112		1.836	100,00%	0,08%
	Joc de miralls	6	36	5.508	4.773	332	141		5.246	95,24%	0,22%
	Concet per a nadons	1	8	960	817	82			899	93,65%	0,04%
	Tot pels diners: Mammon	4	18	2.744	1.914	332	140		2.386	86,95%	0,10%
	Tot pels diners: Cleopatra	4	20	3.050	1.495	214	139		1.848	60,59%	0,08%
	Tot pels diners : L'Onzena plaga	3	16	2.448	1.553	227	134		1.914	78,19%	0,08%
	Hakanai	1	3	471	343	45	58		446	94,69%	0,02%
	Total Teatre: (11 espectacles)		151	22.719	16.457	1.747	1.132	75	19.336	85,11%	0,79%
Teatre Lliure (Gràcia)	La victòria d'Enric V	5	30	5.810	4.736	459	195	167	5.390	92,77%	0,22%
	Krum	4	22	4.664	3.712	329	193		4.234	90,78%	0,17%
	Fora d'hores: Vida Vinyoli	1	1	212	67		61		128	60,38%	0,01%
	Rhum	5	22	4.484	3.451	389	181		4.021	89,67%	0,16%
	Somni americà	5	29	6.274	4.312	402	203		4.917	78,37%	0,20%
	Trau	4	4	656	438	76	101		615	93,75%	0,03%
	Dolore sotto chiave	2	10	1.990	1.250	95	211		1.556	78,19%	0,06%
	El reportaje	1	3	597	494	42	61		597	100,00%	0,02%
	El curiós incident del gos a mitjanit	7	38	7.548	6.730	617	182		7.529	99,75%	0,31%
	Els dies feliços	3	16	3.184	2.705	91	122		2.918	91,65%	0,12%
	Marat/Sade	1	3	597	454	37	47		538	90,12%	0,02%
	La clausura del amor	1	4	796	615	82	99		796	100,00%	0,03%
	Total Teatre: (12 espectacles)		182	36.812	28.964	2.619	1.656	167	33.239	90,29%	1,36%
Teatre Lliure (Sala Fabià Puigserver)	Linapolina	1	1	720	421		172		593	82,36%	0,02%
	Emilia	2	10	5.030	2.397	233	292		2.922	58,09%	0,12%
	Moby Dick	3	31	998	800	74	20		894	89,58%	0,04%
	Sonata de Otoño	1	5	2.360	1.450	92	328		1.870	79,24%	0,08%



RESUM TEMPORADA 2014/2015

Període: de 01/09/2014 a 31/08/2015

Sala	Títol	Setmanes	Funcions	Aforament	Entrades Pagament	Entrades Professionals	Entrades Estrena	Entrades Joves	Total Espectadors	Ocupació	% Espec. S/Tot.
Teatre Lliure (Sala Fabià Puigserver)	The circus	1	1	445	111			225	111	24,94%	
	My perfect mind	1	2	804	604	27	173		804	100,00%	0,03%
	Misántropo	2	12	5.316	3.782	272	314		4.368	82,17%	0,18%
	Le voci di dentro	1	4	2.508	2.173	93	242		2.508	100,00%	0,10%
	El Rei Lear	7	38	22.166	20.631	1.067	468		22.166	100,00%	0,91%
	Mi gran obra	1	7	140	112	28			140	100,00%	0,01%
	Biblioteca de nudos y cuerdas	2	22	684	528	54	28		610	89,18%	0,03%
	El testamento de María	3	16	6.448	5.243	345	314		5.902	91,53%	0,24%
	Frank V	5	27	13.419	4.911	427	484		5.822	43,39%	0,24%
	Kódigo flamenco	1	1	497	118		196		314	63,18%	0,01%
	Shakespeare a Benicassim	1	1	497	142		132		274	55,13%	0,01%
	Un enemic del poble	4	22	12.848	7.462	353	361		8.176	63,64%	0,34%
	Un trosset d'ànima per Nepal	1	1	584	316				316	54,11%	0,01%
	Premis i càstigs	1	4	1.860	546	92	136		774	41,61%	0,03%
	En avant, marche !	1	3	1.509	533	219	208		960	63,62%	0,04%
	La mesura del desordre	1	2	1.006	337	36	197		570	56,66%	0,02%
	Germanes (Soeurs)	1	3	1.509	775	89	298		1.162	77,00%	0,05%
The Guest	1	2	286	208	20	55		283	98,95%	0,01%	
Total Teatre: (22 espectacles)			215	81.634	53.600	3.521	4.418	225	61.539	75,38%	2,52%
Teatre Nacional de Catalunya (Sala Gran)	Per començar Sarsuela	1	4	3.388	1.922	45	705		2.672	78,87%	0,11%
	Montenegro	2	10	8.470	3.047	297	587		3.931	46,41%	0,16%
	El somni d'una nit d'estiu	9	45	38.115	18.797	1.301	806		20.904	54,84%	0,86%
	Paco Ibáñez: vivencias	1	1	850	816	34			850	100,00%	0,03%
	L'art de la comèdia	9	51	42.687	26.443	1.678	776		28.897	67,70%	1,18%
	Del Paral·lel a Nàpols	1	1	382	261		121		382	100,00%	0,02%
	L'hort de les oliveres	7	34	21.861	7.740	820	599		9.159	41,90%	0,38%
Total Teatre: (7 espectacles)			146	115.753	59.026	4.175	3.594		66.795	57,70%	2,74%
Teatre Nacional de Catalunya (Sala Petita)	Liceistes i Cruzados	5	28	7.448	3.074	410	253		3.737	50,17%	0,15%
	Sala de miralls	1	3	740	98	53	152		303	40,95%	0,01%
	Un xic de circ a les teves mans	1	2	100	33	36			69	69,00%	
	El príncep fel·lç	5	19	5.054	1.710	424	258		2.392	47,33%	0,10%
	No feu bromes amb l'amor	7	40	13.042	4.722	480	316		5.518	42,31%	0,23%
	Purga	4	18	4.788	1.709	341	249		2.299	48,02%	0,09%



RESUM TEMPORADA 2014/2015

Període: de 01/09/2014 a 31/08/2015

Sala	Títol	Setmanes	Funcions	Aforament	Entrades Pagament	Entrades Professionals	Entrades Estrena	Entrades Joves	Total Espectadors	Ocupació	% Espec. S/Tot.
Teatre Nacional de Catalunya (Sala Petita)	Incerta glòria	4	20	5.320	4.482	405	236		5.123	96,30%	0,21%
	El carrer de Franklin	3	14	3.724	1.361	329	237		1.927	51,75%	0,08%
	Total Teatre: (8 espectacles)		144	40.216	17.189	2.478	1.701		21.368	53,13%	0,88%
Teatre Nacional de Catalunya (Sala Tallers)	El president	8	39	12.597	5.517	680	303		6.500	51,60%	0,27%
	Vers a vers: Joan Vinyoli	1	2	224	205	4			209	93,30%	0,01%
	Foot-Ball	2	9	2.156	1.554	226	221		2.001	92,81%	0,08%
	Un xic de circ 2	1	2	80	64	4			68	85,00%	
	Tirant lo blanc	6	26	5.928	4.362	254	202		4.818	81,28%	0,20%
	Vers a vers Papasseit	1	2	200	142	5			147	73,50%	0,01%
	Ganes d'udolar	1	4	912	31	122	130		283	31,03%	0,01%
	Vers a vers: Arderiu	1	2	200	99	7			106	53,00%	
	Mots de ritual per a Electra	2	10	2.280	817	262	204		1.283	56,27%	0,05%
	La nostra mort de cada dia	1	4	912	545	69	119		733	80,37%	0,03%
	No obstant això ...	1	2	456	40	32	116		188	41,23%	0,01%
	La mancha	1	4	912	187	47	160		394	43,20%	0,02%
	Total Teatre: (12 espectacles)		106	26.857	13.563	1.712	1.455		16.730	62,29%	0,69%
Teatre Poliorama	T'estimo, ets perfecte, ja et canviaré	7	41	27.798	8.565	914			9.479	34,10%	0,39%
	Ópera y flamenco	25	28	13.160	3.734	2.263			5.997	45,57%	0,25%
	Gran gala flamenco	24	30	14.100	5.135	2.598			7.733	54,84%	0,32%
	Les princeses també es tiren pets	6	6	3.238	2.131	296			2.427	74,95%	0,10%
	Luis Piedrahita	1	2	1.356	1.181	54			1.235	91,08%	0,05%
	Víctor Ullate, El Sur	2	14	9.492	3.209	533	528		4.270	44,99%	0,18%
	Polònia el musical	26	141	96.379	66.296	5.357	696		72.349	75,07%	2,97%
	Els pastorets	7	29	19.207	5.722	606	166		6.494	33,81%	0,27%
	El llibre de la selva	3	3	1.470	1.025	105			1.130	76,87%	0,05%
	El petit Dalí	4	4	1.980	886	206			1.092	55,15%	0,04%
	Perdiendo el tiempo	4	4	1.912	178	129			307	16,06%	0,01%
	Bombolles de paper	3	3	1.434	735	118			853	59,48%	0,03%
	El cavernícola	4	20	10.110	1.972	261	494		2.727	26,97%	0,11%
	El gato con botas, El Miausical	1	3	1.485	450	123			573	38,59%	0,02%
	Pica-Pica presenta: English Pitinglish	1	1	678	546	37			583	85,99%	0,02%
	El discurso del Rey	3	18	9.210	2.256	582	470		3.308	35,92%	0,14%
	Total Teatre: (16 espectacles)		347	213.009	104.021	14.182	2.354		120.557	56,60%	4,94%



RESUM TEMPORADA 2014/2015

Període: de 01/09/2014 a 31/08/2015

Sala	Títol	Setmanes	Funcions	Aforament	Entrades Pagament	Entrades Professionals	Entrades Estrena	Entrades Joves	Total Espectadors	Ocupació	% Espec. S/Tot.
Teatre Principal (Sala B)	Els homes són de Mart i les dones de Venus	11	49	10.310	7.816	463			8.279	80,30%	0,34%
	Tot bé, gràcies	8	21	4.536	1.863	538			2.401	52,93%	0,10%
	Tuppersex	6	29	6.260	2.803	407	226		3.436	54,89%	0,14%
	Total Teatre: (3 espectacles)		99	21.106	12.482	1.408	226		14.116	66,88%	0,58%
Teatre Romea	Desde Berlín (Tributo a Lou Reed)	6	41	22.540	4.151	2.136	550	213	6.837	30,33%	0,28%
	SOLOS- Pere Arquillué	1	1	400	265	21			286	71,50%	0,01%
	Cobla Principal de la Bisbal	1	1	550		550			550	100,00%	0,02%
	SOLOS- Juan Villoro	1	1	380	71	104			175	46,05%	0,01%
	L'última trobada	5	31	16.830	8.134	1.009	510	58	9.653	57,36%	0,40%
	Petit Romea: Perduts a la viquipèdia	4	6	2.620	1.532	131	159		1.822	69,54%	0,07%
	En el estanque dorado	8	40	22.000	14.574	654	437		15.665	71,20%	0,64%
	Petit Romea: Patatu	5	5	2.368	1.006	129	296		1.431	60,43%	0,06%
	La supervivència de les lluernes	4	15	900	438	49			487	54,11%	0,02%
	SOLOS- Alberto San Juan	1	1	400	300	32			332	83,00%	0,01%
	Solos- Lluís Soler	1	1	384	126	21			147	38,28%	0,01%
	Fedra	8	47	23.250	13.999	902	372		15.273	65,69%	0,63%
	El bon lladre	6	16	488	332	121			453	92,83%	0,02%
	SOLOS. Marcos Ordoñez	1	1	384	79		112		191	49,74%	0,01%
	Solo - Viggo Mortensen i Rafel Plana	1	1	550	341	86			427	77,64%	0,02%
	Els veïns de dalt	9	61	33.850	27.574	1.582	513		29.669	87,65%	1,22%
	Waikiki Honolulu	7	19	1.520	630	86			716	47,11%	0,03%
	Solos - Antonio Dechent	1	1	380	44		252		296	77,89%	0,01%
	Entremeses	3	20	11.000	2.939	301	598		3.838	34,89%	0,16%
	El crim de la germana Bel	3	17	9.350	1.088	166	410		1.664	17,80%	0,07%
	La nit d'Helver	1	4	2.200	206	44	545		795	36,14%	0,03%
	Sòcrates. Juicio y muerte de un ciudadano	3	18	9.900	7.984	712	492		9.188	92,81%	0,38%
Total Teatre: (22 espectacles)		348	162.244	85.813	8.836	5.246	271	99.895	61,57%	4,10%	
Teatre Tantarantana (Àtic 22)	Si planeas vengarte cava dos tumbas	4	7	140	84	5			89	63,57%	
	Aneboda	1	4	120	98	3			101	84,17%	
	La finestra	2	2	40	29				29	72,50%	
	(Sin) pecat	2	6	210	190	2			192	91,43%	0,01%
	Una pluja irlandesa	7	8	160	54	2			56	35,00%	
	Polaroid Toma II	5	8	210	168				168	80,00%	0,01%



RESUM TEMPORADA 2014/2015

Període: de 01/09/2014 a 31/08/2015

Sala	Títol	Setmanes	Funcions	Aforament	Entrades Pagament	Entrades Professionals	Entrades Estrena	Entrades Joves	Total Espectadors	Ocupació	% Espec. S/Tot.
Teatre Tantarantana (Àtic 22)	Assajar és de covards	15	15	841	707	1			708	84,19%	0,03%
	Munt de mots -Nuevas voces	1	1	20	10	1			11	55,00%	
	ADNI - Centre Periferia i viceversa	1	1	20	15				15	75,00%	
	ADNI- Gener a París	1	1	20	20				20	100,00%	
	ADNI - Perdó	1	1	20	12				12	60,00%	
	ADNI - Fragments líquids	2	3	60	39				39	65,00%	
	ADNI- Grup empresarial Gavina	1	1	20	13				13	65,00%	
	Small Town boy	1	3	120	108	3			111	92,50%	
	ADNI -Or (Potser la vida sigui ridícula)	1	1	20	9				9	45,00%	
	ADNI - Tres nits per a tres gossos	1	1	20	5				5	25,00%	
	Uno de los nuestros	2	6	120	104				104	86,67%	
	ADNI - Morir d'amor	1	1	20	14				14	70,00%	
	El show de las glorias cabareteras	1	1	75	75				75	100,00%	
	Raquel i Rachid	1	3	60	58				58	96,67%	
	Monòleg del perdó	3	5	150	93				93	62,00%	
	Mozarts & Salieris	1	2	91	68	23			91	100,00%	
	Cuando éramos Lemmings	2	6	180	129	7			136	75,56%	0,01%
	RZ en RV	3	3	80	44				44	55,00%	
	Bidermann	2	2	40	21	2			23	57,50%	
	Pell de porc	1	2	40	28				28	70,00%	
	Conciertoencanto	1	1	30	22				22	73,33%	
	Y eso no	2	5	125	58	1			59	47,20%	
	La sed de la sal	1	1	20	6			7	13	65,00%	
	Una llibertat deliciosa	3	6	190	134	1			135	71,05%	0,01%
	Cuando el naufrago encontró al saxofonista	1	1	40	31				31	77,50%	
	Biopic	1	1	30	30				30	100,00%	
	Entre relatos	2	6	165	136				136	82,42%	0,01%
	Sabir, Sabir	2	4	100	31				31	31,00%	
	Allà on neixen els trens	1	1	15	2				2	13,33%	
	Toni Vaquer & The voodoo Children	1	1	107	88				88	82,24%	
Gira guanyadors Festival Píndoles	1	1	60	52				52	86,67%		
Ombra i silenci	1	3	90	58				58	64,44%		
Si lo invento yo + Alessio Arena	1	5	100	61				61	61,00%		



RESUM TEMPORADA 2014/2015

Període: de 01/09/2014 a 31/08/2015

Sala	Títol	Setmanes	Funcions	Aforament	Entrades Pagament	Entrades Professionals	Entrades Estrena	Entrades Joves	Total Espectadors	Ocupació	% Espec. S/Tot.
Teatre Tantarantana (Àtic 22)	Com viure i no morir en l'intent	1	2	40	21				21	52,50%	
	Magdalena o l'amor com un acte de rebel·lia	1	2	40	35				35	87,50%	
	Igual de importants que una hormiga	1	4	120	105		2		107	89,17%	
	La imposibilidad física de la muerte en la mente de alguien vivo	1	3	60	22	1	8		31	51,67%	
	Total Teatre: (45 espectacles)		141	4.229	3.087	52	17		3.156	74,63%	0,13%
Teatre Tantarantana (Sala Baixos 22)	Todos a la una	1	5	625	51	10	23		84	13,44%	
	Escriba su nombre aquí	1	2	250	67	14	26		107	42,80%	
	La dona sense atributs	1	2	250	32	10	43		85	34,00%	
	Kaos relativo	1	3	375	34	18	22		74	19,73%	
	Barbazul	1	3	375	23	22	20		65	17,33%	
	Ovidia	1	3	375	60	13	44		117	31,20%	
	Los viajes de Gulliver	1	3	375	188	24			212	56,53%	0,01%
	Ser o no ser Otel·lo (o com tot se'n va a la merda un dia qualsevol)	1	4	428	48	24	30		102	23,83%	
	Infants terribles! La fàbrica	1	1	107	30		77		107	100,00%	
	Alumnes del CSD al Tantarantana	1	3	321	122	7	3		132	41,12%	0,01%
	Petits prínceps	3	7	749	464	26	6		496	66,22%	0,02%
	Fam oculta	2	8	856	144	25	45		214	25,00%	0,01%
	Pato feo	1	2	214	84				84	39,25%	
	Absentee	3	11	1.177	168	41	71		280	23,79%	0,01%
	El vestit nou de la caputxeta amb botes	2	6	642	352	35			387	60,28%	0,02%
	Infants terribles ! La fàbrica de les històries	5	10	1.070	612	35			647	60,47%	0,03%
	Les aventures de Gepeto i Pinotxo	2	4	428	224	15			239	55,84%	0,01%
	La senyora	1	4	428	54	4	42		100	23,36%	
	Mowgly, el Llibre de la Selva	1	2	214	161	11			172	80,37%	0,01%
	Adúlteros	1	3	321	45	3	28		76	23,68%	
	Animalari	1	2	214	112	13			125	58,41%	0,01%
	Els pastorets i alguns marcians també	4	18	1.926	1.179	88	31		1.298	67,39%	0,05%
	No title yet	1	1	107	3		17		20	18,69%	
	Selección natural	1	3	321	29	2	10		41	12,77%	
Eduard II	4	18	1.926	803	75	94		972	50,47%	0,04%	
Els tres porquets	4	13	1.391	1.283	73			1.356	97,48%	0,06%	
Cena con amigos	3	15	1.605	853	98	111		1.062	66,17%	0,04%	



RESUM TEMPORADA 2014/2015

Període: de 01/09/2014 a 31/08/2015

Sala	Títol	Setmanes	Funcions	Aforament	Entrades Pagament	Entrades Professionals	Entrades Estrena	Entrades Joves	Total Espectadors	Ocupació	% Espec. S/Tot.
Teatre Tantarantana (Sala Baixos 22)	Infant terribles: La fàbrica de les històries	6	13	1.391	568	23			591	42,49%	0,02%
	Teenage dream	4	18	1.926	585	171	107		863	44,81%	0,04%
	El molinet màgic	2	15	1.605	1.132	112			1.244	77,51%	0,05%
	Exprés	1	5	535	257	10	80		347	64,86%	0,01%
	Com gat i gos	3	10	1.070	873	30			903	84,39%	0,04%
	Camargate	3	15	1.542	1.057	210	69		1.336	86,64%	0,05%
	Sobre el fenomen de les feines de merda	4	19	1.983	962	129	100		1.191	60,06%	0,05%
	Aquarel·la	4	14	1.498	1.174	110			1.284	85,71%	0,05%
	Utilitat programada	3	15	1.580	471	66	93		630	39,87%	0,03%
	Snoring beauty	1	6	642	498	44			542	84,42%	0,02%
	Taller Tanta Jove	1	3	321	38	89	64		191	59,50%	0,01%
	Souvenir	4	14	1.498	179	59	80		318	21,23%	0,01%
	Credansa CDS	1	4	428	93	9	7		109	25,47%	
	IME	3	15	1.595	717	42	80		839	52,60%	0,03%
	Faboo	1	2	214	175	30			205	95,79%	0,01%
	Las mariposas de París	1	3	321	162	19			181	56,39%	0,01%
	El carnaval dels animals	1	4	420	314				314	74,76%	0,01%
	Para que no me olvides	1	4	428	102	5	18		125	29,21%	0,01%
Total Teatre: (45 espectacles)			335	36.067	16.582	1.844	1.441		19.867	55,08%	0,81%
Teatre Tívoli	Sister Act	30	214	315.222	139.469	4.420	1.813	53	145.702	46,22%	5,97%
	Los Vivancos	3	17	19.720	6.751	864	839		8.454	42,87%	0,35%
	Piaf the show	1	3	3.480	1.963	292			2.255	64,80%	0,09%
	Pep Bou Bombollava	4	21	23.100	5.322	811	677		6.810	29,48%	0,28%
	Ballet Ruso/ Lago de los cisnes	2	12	13.200	6.090	519			6.609	50,07%	0,27%
	Total Teatre: (5 espectacles)		267	374.722	159.595	6.906	3.329	53	169.830	45,32%	6,96%
Teatre Victòria	Mar i cel	38	253	277.280	229.538	9.823	1.084		240.445	86,72%	9,86%
	Guanya't el cel amb el Pare Manel	1	1	1.095	1.014	81			1.095	100,00%	0,04%
	Total Teatre: (2 espectacles)		254	278.375	230.552	9.904	1.084		241.540	86,77%	9,90%
Teatreneu (Sala Cafè Teatre)	Agencia matrimonial	49	128	14.080	6.716	67			6.783	48,17%	0,28%
	El mejor mago del mundo según mi madre	8	12	1.320	277	2			279	21,14%	0,01%
	Todo sobre mi pene	26	48	5.280	2.655	42			2.697	51,08%	0,11%
	Alunizando en Barcelona	4	8	880	103				103	11,70%	
	La caputxeta i el llop	36	68	7.480	3.599	51			3.650	48,80%	0,15%



RESUM TEMPORADA 2014/2015

Període: de 01/09/2014 a 31/08/2015

Sala	Títol	Setmanes	Funcions	Aforament	Entrades Pagament	Entrades Professionals	Entrades Estrena	Entrades Joves	Total Espectadors	Ocupació	% Espec. S/Tot.
Teatreneu (Sala Cafè Teatre)	Jordi Pota i per què no	3	4	440	92	14			106	24,09%	
	Una noche con Tom Cruise	1	1	110	13				13	11,82%	
	Generación del 70	8	8	880	160				160	18,18%	0,01%
	Mag Mota i per què no	32	47	5.170	876	43			919	17,78%	0,04%
	Divorciadas, evangélicas y vegetarianas	25	64	7.040	3.407	16			3.423	48,62%	0,14%
	Cal que nevi ?	9	16	1.760	605	2			607	34,49%	0,02%
	Let's have a show	13	13	1.430	279	2			281	19,65%	0,01%
	Generació del 70	1	2	160	46				46	28,75%	
	Heidi	3	5	550	190	3			193	35,09%	0,01%
	David Baró: Annemann	14	14	1.540	738	80			818	53,12%	0,03%
	Cargol Mosi i el cuc de butxaca	10	10	1.100	250				250	22,73%	0,01%
	Las tres caras	13	16	1.760	276	53			329	18,69%	0,01%
	Baño de chicas	7	10	1.100	327	12			339	30,82%	0,01%
	Banco de risas	7	7	770	55	11			66	8,57%	
	Lo mejor de Pepe Rubianes	11	18	1.980	817	186			1.003	50,66%	0,04%
	Panacea	11	17	1.870	448	1			449	24,01%	0,02%
	Tributo a Pee Rubianes	5	10	1.100	357	76			433	39,36%	0,02%
	La sonrisa del felpudo	1	1	110	12				12	10,91%	
	Los calvos también lloran	8	10	1.100	260	2			262	23,82%	0,01%
	Roba estesa	2	2	220	110	8			118	53,64%	
	Reubicando al genio	10	19	2.090	632	17			649	31,05%	0,03%
	Gasp	5	7	770	177	2			179	23,25%	0,01%
	Cuinado	7	13	1.430	509	4			513	35,87%	0,02%
Mr Kebab	9	13	1.430	343	25			368	25,73%	0,02%	
Hipnosis	3	3	330	84	2			86	26,06%		
	Total Teatre: (32 espectacles)		594	65.280	24.413	721			25.134	38,50%	1,03%
Teatreneu (Sala del Mig)	Soltero a los 30	12	13	1.040	593	7			600	57,69%	0,02%
	No me toques los polvos mágicos	4	4	320	44				44	13,75%	
	Malditos Hipters	1	1	80	8				8	10,00%	
	Generación del 70	16	20	1.600	393	4			397	24,81%	0,02%
	La sonrisa del felpudo	11	11	880	128	2			130	14,77%	0,01%
		Total Teatre: (5 espectacles)		49	3.920	1.166	13			1.179	30,08%



RESUM TEMPORADA 2014/2015

Període: de 01/09/2014 a 31/08/2015

Sala	Títol	Setmanes	Funcions	Aforament	Entrades Pagament	Entrades Professionals	Entrades Estrena	Entrades Joves	Total Espectadors	Ocupació	% Espec. S/Tot.
Teatreneu (Sala Xavier Fàbregas)	The big Van Theory	32	37	13.394	2.267	64			2.331	17,40%	0,10%
	Improshow	52	188	68.056	35.980	1.409			37.389	54,94%	1,53%
	Diario de un cuarentón	37	69	24.978	6.918	34			6.952	27,83%	0,29%
	Impro-Fighters	9	11	3.478	2.105	87			2.192	63,02%	0,09%
	Blancaneus i els set nans	37	61	22.082	3.895	20			3.915	17,73%	0,16%
	Una noche con Tom Cruise	4	4	1.448	81				81	5,59%	
	Catch de impro	1	1	362	236	14			250	69,06%	0,01%
	Màgia Kids	37	55	19.910	5.338	131			5.469	27,47%	0,22%
	Una màquina del tiempo	2	2	724	23	3			26	3,59%	
	Festim BCN 2015	1	5	1.810	473	44			517	28,56%	0,02%
	Reubicando al genio	2	4	1.448	88	7			95	6,56%	
	Un musical innominable	8	24	8.688	1.735	47			1.782	20,51%	0,07%
Total Teatre: (12 espectacles)			461	166.378	59.139	1.860			60.999	36,66%	2,50%
Teatres Institut (Aula S4.4)	La tempesta	1	4	236		220			220	93,22%	0,01%
	Total Teatre: (1 espectacle)		4	236		220			220	93,22%	0,01%
Teatres Institut (Aula S4.9)	Checkmate	1	2	100		70			70	70,00%	
	Total Teatre: (1 espectacle)		2	100		70			70	70,00%	0,00%
Teatres Institut (Aula Taller)	Devenir	1	2	102		81			81	79,41%	
	La importància de ser Frank	1	4	160		159			159	99,38%	0,01%
	Punclum	1	4	200		182			182	91,00%	0,01%
	Weixeimüde	1	4	200		162			162	81,00%	0,01%
	Woody Allen o la felicitat	1	2	100		100			100	100,00%	
	Las diosas que hay en ti	1	1	49		17			17	34,69%	
Total Teatre: (6 espectacles)		17	811		701			701	86,44%	0,03%	
Teatres Institut (Espai Scanner)	Les estrebades d'una pinta trencada	1	2	148		100			100	67,57%	
	Zippo	1	2	148		13			13	8,78%	
	La col·lecció	1	2	148		133			133	89,86%	0,01%
	Sapucay	1	2	148			138		138	93,24%	0,01%
	Total Teatre: (4 espectacles)		8	592		246	138		384	64,86%	0,02%
Teatres Institut (Plató)	Ciudadano Jesús	1	4	280		280			280	100,00%	0,01%
	Ombra i silenci	1	2	100		55			55	55,00%	
	Versos d'una nit d'estiu	1	4	348		301			301	86,49%	0,01%
	Danzas peligrosas	1	3	180		81			81	45,00%	



RESUM TEMPORADA 2014/2015

Període: de 01/09/2014 a 31/08/2015

Sala	Títol	Setmanes	Funcions	Aforament	Entrades Pagament	Entrades Professionals	Entrades Estrena	Entrades Joves	Total Espectadors	Ocupació	% Espec. S/Tot.
Teatres Institut (Plató)	Un faust	1	3	150		105			105	70,00%	
	Total Teatre: (5 espectacles)		16	1.058		822			822	77,69%	0,03%
Teatres Institut (Teatre Estudi)	La habitación	1	2	236		62			62	26,27%	
	L'home-coixí	1	3	399		170			170	42,61%	0,01%
	Cies Dansa	1	2	266		212			212	79,70%	0,01%
	Instants	1	4	582		285			285	48,97%	0,01%
	El ventall de Lady Vindermere	1	4	160		140			140	87,50%	0,01%
	Kid lis exemplars	1	4	160		127			127	79,38%	0,01%
	Crea dansa	1	2	266		124			124	46,62%	0,01%
	Tallers de 3r de coreografia i composició	1	1	133		67			67	50,38%	
	Ah!	1	3	399		141			141	35,34%	0,01%
	Before Romeu & Juliet	1	2	120		90			90	75,00%	
	Dia de las niñas	1	3	399		236			236	59,15%	0,01%
	Total Teatre: (11 espectacles)		30	3.120		1.654			1.654	53,01%	0,07%
Teatres Institut (Teatre Ovidi Montllor)	Kylmà -Un viaje al norte	1	2	640		238			238	37,19%	0,01%
	El drac d'or	1	4	388		343			343	88,40%	0,01%
	Repertori	1	2	640		507			507	79,22%	0,02%
	Sessions escolars	1	5	1.600		1.327			1.327	82,94%	0,05%
	Tallers lliures	1	4	1.280		981			981	76,64%	0,04%
	Nit de museus	1	1	320		210			210	65,63%	0,01%
	Tallers de dansa contemporània	1	3	960		879			879	91,56%	0,04%
	Tallers de dansa clàssica	1	3	960		833			833	86,77%	0,03%
	Total Teatre: (8 espectacles)		24	6.788		5.318			5.318	78,34%	0,22%
Versus Teatre	Els còmics d'una nit d'estiu	6	27	2.592	617	82		21	699	26,97%	0,03%
	Versus	4	18	1.728	229	183	75		487	28,18%	0,02%
	Hivern	3	15	810	198	37	40	29	275	33,95%	0,01%
	Osos en el agua	3	13	702	226	44	26	66	296	42,17%	0,01%
	!! Iupi iii	18	18	972	551	23			574	59,05%	0,02%
	Maggie & Maggy	4	16	864	519	45	31	88	595	68,87%	0,02%
	No ens fa falta tenir por	3	12	648	338	60	25	60	423	65,28%	0,02%
	La butaca	7	41	2.214	653	115	33		801	36,18%	0,03%
	Carbassa	9	9	486	256	10	32		298	61,32%	0,01%



RESUM TEMPORADA 2014/2015

Període: de 01/09/2014 a 31/08/2015

Sala	Títol	Setmanes	Funcions	Aforament	Entrades Pagament	Entrades Professionals	Entrades Estrena	Entrades Joves	Total Espectadors	Ocupació	% Espec. S/Tot.
Versus Teatre	Cloaca	13	51	4.896	2.600	499	101		3.200	65,36%	0,13%
	Vintage	7	13	702	336	39	49		424	60,40%	0,02%
	Parias	1	2	108	24	5	12		41	37,96%	
	Parasceve	1	3	162	42	21	15		78	48,15%	
	Diary of Scoundrel	3	12	1.152	588	20	40		648	56,25%	0,03%
	Mi relación con la comida	4	20	1.884	636	130	55		821	43,58%	0,03%
	Páginas arrancadas del diario de P.	3	9	747	119	36	19		174	23,29%	0,01%
	Las cosas que queremos	5	19	1.824	325	99	67		491	26,92%	0,02%
	Una ronda	4	14	1.344	623	73	62		758	56,40%	0,03%
	Dies normals	3	11	1.056	764	49	65		878	83,14%	0,04%
	Total Teatre: (19 espectacles)			323	24.891	9.644	1.570	747	264	11.961	48,05%
TOTAL:	(1166 espectacles)		12.531	4.243.184	2.178.466	188.188	72.194	4.497	2.443.345	57,48%	100,00%

ESPECTADORS I RECAPTACIONS MENSUALS - Dades Temporada 2014-2015

	AFORAMENT	ENTRADES DE PAGAMENT	ENTRADES PROFESSIONALS	ENTRADES D'ESTRENA	ENTRADES JOVES	% ESPECTADORS GRATUÏTS S/TOT	TOTAL ESPECTADORS	% OCUPACIÓ	TOTAL RECAPTACIONS
Setembre'14	229.174	106.651	12.470	6.095	0	14,83%	125.216	54,64%	3.178.235,26
Octubre'14	417.662	206.255	17.954	10.522	2.667	13,12%	237.398	56,84%	6.100.595,19
Novembre'14	444.056	239.475	18.859	7.277	1.511	10,35%	267.122	60,16%	6.110.430,31
Desembre'14	472.489	254.542	18.206	6.020	0	8,69%	278.768	59,00%	6.584.905,77
Gener'15	501.488	301.350	19.695	3.701	0	7,20%	324.746	64,76%	7.354.393,95
Febrer'15	438.132	241.607	18.380	6.678	0	9,40%	266.665	60,86%	6.608.676,20
Març'15	442.223	223.724	20.129	5.865	266	10,50%	249.984	56,53%	5.436.326,97
Abril'15	397.984	183.840	19.221	5.749	53	11,98%	208.863	52,48%	4.516.931,31
Maig'15	388.883	168.827	17.442	5.933	0	12,16%	192.202	49,42%	4.531.819,27
Juny'15	199.076	89.064	11.420	3.152	0	14,06%	103.636	52,06%	2.350.623,01
Juliol'15	262.035	140.496	13.075	10.956	0	14,61%	164.527	62,79%	4.500.525,18
Agost'15	49.982	22.635	1.337	246	0	6,54%	24.218	48,45%	370.102,41
TOTAL	4.243.184	2.178.466	188.188	72.194	4.497	10,84%	2.443.345	57,58%	57.643.564,83



RESUMS ESTADÍSTICS

Resum Temporada 14/15

CONCEPTE	TEATRES amb més de 200 Localitats	TEATRES de menys de 200 Localitats	TEATRES Especials ⁽¹⁾	TOTAL
SALES	30	35	3	68
ESPECTACLES	425	727	14	1.166
FUNCIONS	6.478	6.018	35	12.531
AFORAMENT	3.625.066	576.150	41.968	4.243.184
TOTAL ESPECTADORS	2.082.119	327.473	33.753	2.443.345
ESPECTADORS DE PAGAMENT	1.873.956	276.222	28.288	2.178.466
ESPECTADORS PROFESSIONALS	152.434	34.096	1.658	188.188
ESPECTADORS ESTRENES	52.343	16.044	3.807	72.194
ESPECTADORS ENTRADA JOVES	3.386	1.111	0	4.497
TOTAL ESPECTADORS GRATUÏTS	208.163	51.251	5.465	264.879
PERCENTATGE D'OCUPACIÓ	57,44%	56,84%	80,43%	57,58%
RECAPTACIONS	53.674.900,91 €	2.997.977,37 €	970.686,55 €	57.643.564,83 €
ESPECTADORS PER FUNCIÓ	321	54	964	195
MITJA FUNCIONS PER TEATRE	216	172	12	184
MITJA ESPECTACLES PER TEATRE	14	21	5	17

NOTES:

(1) Considerem teatres especials: Born CC, Museu d'Arqueologia i Teatre Grec.

RANKING D'ESPECTADORS DE TEATRES DE MÉS DE 200 LOCALITATS
Dades Temporada 2014-2015

ESPECTADORS DE PAGAMENT

#	TEATRE	ESPECTADORS
1	Teatre Victòria	230.552
2	Gran Teatre del Liceu	206.615
3	Teatre Tívoli	159.595
4	Teatre Coliseum	152.244
5	Teatre Poliorama	104.021
6	Teatre Borràs	101.625
7	Teatre Romea	85.813
8	Barts	77.598
9	Teatre Condal	74.103
10	Club Capitol (Sala Pepe Rubianes)	72.954
11	Teatreneu (Sala Xavier Fàbregas)	59.139
12	Teatre Nacional de Catalunya (Sala Gran)	59.026
13	Teatre Apolo	57.691
14	Teatre Goya	57.187
15	Teatre Lliure (Sala Fabià Puigserver)	53.600
16	Club Capitol (Sala 2)	52.926
17	La Villarroel	52.758
18	saT! Sant Andreu Teatre	35.705
19	Teatre Lliure (Gràcia)	28.964
20	Mercat de les Flors (Sala Maria Aurèlia Capmany)	27.156
21	Biblioteca de Catalunya	23.311
22	Guasch Teatre	20.881
23	El Molino	19.419
24	Teatre Nacional de Catalunya (Sala Petita)	17.189
25	Aquitània Teatre (Espai Atòmic)	14.346
26	Teatre Nacional de Catalunya (Sala Tallers)	13.563
27	Teatre Principal (Sala B)	12.482
28	Mercat de les Flors (Sala Ovidi Montllor)	3.493
29	Mercat de les Flors (Hall)	0
30	Teatres Institut (Teatre Ovidi Montllor)	0

ESPECTADORS TOTALS

#	TEATRE	ESPECTADORS
1	Teatre Victòria	241.540
2	Gran Teatre del Liceu	226.201
3	Teatre Tívoli	169.883
4	Teatre Coliseum	159.737
5	Teatre Poliorama	120.557
6	Teatre Borràs	114.578
7	Teatre Romea	100.166
8	Barts	85.543
9	Club Capitol (Sala Pepe Rubianes)	83.035
10	Teatre Condal	82.348
11	Teatre Apolo	69.139
12	Teatre Nacional de Catalunya (Sala Gran)	66.795
13	Teatre Goya	64.148
14	Teatre Lliure (Sala Fabià Puigserver)	61.764
15	Teatreneu (Sala Xavier Fàbregas)	60.999
16	La Villarroel	58.523
17	Club Capitol (Sala 2)	57.242
18	saT! Sant Andreu Teatre	39.875
19	Mercat de les Flors (Sala Maria Aurèlia Capmany)	33.869
20	Teatre Lliure (Gràcia)	33.406
21	Biblioteca de Catalunya	26.278
22	Guasch Teatre	22.405
23	Teatre Nacional de Catalunya (Sala Petita)	21.368
24	El Molino	21.218
25	Aquitània Teatre (Espai Atòmic)	18.829
26	Teatre Nacional de Catalunya (Sala Tallers)	16.730
27	Teatre Principal (Sala B)	14.116
28	Mercat de les Flors (Sala Ovidi Montllor)	6.159
29	Teatres Institut (Teatre Ovidi Montllor)	5.318
30	Mercat de les Flors (Hall)	350

RANKING D'OCUPACIÓ DE TEATRES DE MÉS DE 200 LOCALITATS
Dades Temporada 2014-2015

ESPECTADORS DE PAGAMENT

# TEATRE	AFORAMENT MITJÀ	OCUPACIÓ
1 Teatre Victòria	1.095	82,82%
2 Gran Teatre del Liceu	2.184	80,84%
3 Teatre Lliure (Gràcia)	202	78,68%
4 Biblioteca de Catalunya	232	77,10%
5 Teatre Coliseum	801	66,21%
6 Teatre Lliure (Sala Fabià Puigserver)	379	65,66%
7 El Molino	179	64,38%
8 Mercat de les Flors (Sala Maria Aurèlia Capmany)	381	63,07%
9 Barts	636	60,06%
10 Teatre Principal (Sala B)	213	59,14%
11 Club Capitol (Sala 2)	278	54,62%
12 saT! Sant Andreu Teatre	293	53,35%
13 Teatre Romea	466	52,89%
14 La Villarroel	287	52,20%
15 Teatre Nacional de Catalunya (Sala Gran)	792	50,99%
16 Teatre Nacional de Catalunya (Sala Tallers)	253	50,50%
17 Teatre Poliorama	613	48,83%
18 Teatre Nacional de Catalunya (Sala Petita)	279	42,74%
19 Teatre Tívoli	1.403	42,59%
20 Mercat de les Flors (Sala Ovidi Montllor)	320	41,98%
21 Club Capitol (Sala Pepe Rubianes)	521	41,63%
22 Teatre Borràs	724	41,39%
23 Teatre Goya	475	41,07%
24 Teatre Condal	649	36,81%
25 Teatreneu (Sala Xavier Fàbregas)	360	35,54%
26 Guasch Teatre	300	29,49%
27 Teatre Apolo	937	26,18%
28 Aquitània Teatre (Espai Atòmic)	347	25,20%
29 Mercat de les Flors (Hall)	350	0,00%
30 Teatres Institut (Teatre Ovidi Montllor)	282	0,00%

TOTAL ESPECTADORS

# TEATRE	AFORAMENT MITJÀ	OCUPACIÓ
1 Mercat de les Flors (Hall)	350	100,00%
2 Teatre Lliure (Gràcia)	202	90,75%
3 Gran Teatre del Liceu	2.184	88,50%
4 Biblioteca de Catalunya	232	86,92%
5 Teatre Victòria	1.095	86,77%
6 Mercat de les Flors (Sala Maria Aurèlia Capmany)	381	78,67%
7 Teatres Institut (Teatre Ovidi Montllor)	282	78,34%
8 Teatre Lliure (Sala Fabià Puigserver)	379	75,66%
9 Mercat de les Flors (Sala Ovidi Montllor)	320	74,03%
10 El Molino	179	70,34%
11 Teatre Coliseum	801	69,47%
12 Teatre Principal (Sala B)	213	66,88%
13 Barts	636	66,21%
14 Teatre Nacional de Catalunya (Sala Tallers)	253	62,29%
15 Teatre Romea	466	61,74%
16 saT! Sant Andreu Teatre	293	59,58%
17 Club Capitol (Sala 2)	278	59,07%
18 La Villarroel	287	57,90%
19 Teatre Nacional de Catalunya (Sala Gran)	792	57,70%
20 Teatre Poliorama	613	56,60%
21 Teatre Nacional de Catalunya (Sala Petita)	279	53,13%
22 Club Capitol (Sala Pepe Rubianes)	521	47,38%
23 Teatre Borràs	724	46,67%
24 Teatre Goya	475	46,07%
25 Teatre Tívoli	1.403	45,34%
26 Teatre Condal	649	40,91%
27 Teatreneu (Sala Xavier Fàbregas)	360	36,66%
28 Aquitània Teatre (Espai Atòmic)	347	33,08%
29 Guasch Teatre	300	31,65%
30 Teatre Apolo	937	31,37%

RANKING DELS 10 ESPECTACLES AMB MÉS ESPECTADORS
Dades Temporada 2014-2015

ESPECTADORS DE PAGAMENT

#	ESPECTACLE	TEATRE	ESPECTADORS
1	Mar i Cel	Teatre Victòria	229.538
2	Sister Act	Teatre Tívoli	139.469
3	Polònia el musical	Teatre Poliorama	66.296
4	The Hole 2	Teatre Coliseum	65.055
5	La Gran Ilusión	Teatre Coliseum	60.874
6	El Petit Príncep	Barts	50.710
7	La Ratonera	Teatre Apolo	43.468
8	La Traviata	Gran Teatre del Liceu	39.156
9	El Crèdit	La Villarroel	38.876
10	Improshow	Teatreneu (Sala Xavier Fàbregas)	35.980

TOTAL ESPECTADORS

#	ESPECTACLE	TEATRE	ESPECTADORS
1	Mar i Cel	Teatre Victòria	240.445
2	Sister Act	Teatre Tívoli	145.755
3	Polònia el musical	Teatre Poliorama	72.349
4	The Hole 2	Teatre Coliseum	66.376
5	La Gran Ilusión	Teatre Coliseum	63.321
6	El Petit Príncep	Barts	54.501
7	La Ratonera	Teatre Apolo	48.038
8	La Traviata	Gran Teatre del Liceu	42.188
9	El Crèdit	La Villarroel	40.430
10	Improshow	Teatreneu (Sala Xavier Fàbregas)	37.389

DADES D'INTERÈS
Dades Temporada 2014-2015

DADES	Obres	Funcions	Aforament	Espectadors	Ocupació	% Espectadors s/Total
AUTORS						
CATALANS	713	7.582	2.056.119	1.225.998	59,63%	50,18%
RESTA ESTAT	160	1.602	627.451	324.359	51,69%	13,28%
ESTRANGERS	293	3.347	1.559.614	892.988	57,26%	36,55%
TOTAL	1.166	12.531	4.243.184	2.443.345	57,58%	100%
PRODUCCIONS						
CATALANES	951	10.657	3.127.648	1.857.381	59,39%	76,02%
RESTA ESTAT	143	1.617	992.543	496.155	49,99%	20,31%
ESTRANGERES	72	257	122.993	89.809	73,02%	3,68%
TOTAL	1.166	12.531	4.243.184	2.443.345	57,58%	100%
RESUM PER IDIOMES						
EN CATALÀ	597	7.450	1.973.389	1.179.771	59,78%	48,29%
EN CASTELLÀ	271	3.342	1.491.354	783.345	52,53%	32,06%
BILINGÜES	66	867	275.579	109.417	39,70%	4,48%
EN ALTRES LENGÜES	82	296	268.258	228.734	85,27%	9,36%
SENSE TEXT	150	576	234.604	142.078	60,56%	5,81%
TOTAL	1.166	12.531	4.243.184	2.443.345	57,58%	100%
RESUM PER GÈNERES						
DANSA	130	404	150.063	101.962	67,95%	4,17%
DRAMÀTIC	612	7.862	2.214.701	1.124.261	50,76%	46,01%
INFANTIL	191	1.684	362.550	184.994	51,03%	7,57%
LÍRIC	20	135	180.945	158.949	87,84%	6,51%
MUSIC HALL	2	199	121.983	74.541	61,11%	3,05%
MÚSICA	90	218	110.093	78.217	71,05%	3,20%
TEATRE MUSICAL	59	1.435	921.811	602.657	65,38%	24,67%
VARIS Ó ALTRES GÈNERES	62	594	181.038	117.764	65,05%	4,82%
TOTAL	1.166	12.531	4.243.184	2.443.345	57,58%	100%

Dades Comparatives
13/14 - 14/15

RESUM DE DADES COMPARATIVES

Temporades 13/14 - 14/15

DADES	13/14	14/15	Variació 13/14-14/15	% inc.
TEATRES/SALES ⁽¹⁾	61	65	4	6,56%
ESPAIS ESPECIALS ⁽²⁾	5	3	-2	-40,00%
ESPECTACLES	1.153	1.166	13	1,13%
FUNCIONS	12.592	12.531	-61	-0,48%
AFORAMENT	4.392.746	4.243.184	-149.562	-3,40%
TOTAL ESPECTADORS	2.412.872	2.443.345	30.473	1,26%
ESPECTADORS PAGAMENT	2.156.296	2.178.466	22.170	1,03%
ESPECTADORS PROFESSIONALS	167.200	188.188	20.988	12,55%
ESPECTADORS ESTRENES	84.469	72.194	-12.275	-14,53%
ESPECTADORS ENTRADA JOVES	4.907	4.497	-410	-8,36%
TOTAL ESPECTADORS GRATUÏTS	256.576	264.879	8.303	3,24%
PERCENTATGE D'OCUPACIÓ	54,93%	57,58%	2,65%	4,83%
RECAPTACIONS	53.731.686,24 €	57.643.564,83 €	3.911.878,59 €	7,28%
MITJA ESPECTADORS PER FUNCIÓ	192	195	3	1,76%
MITJA FUNCIONS PER TEATRE	191	184	-7	-3,66%
MITJA ESPECTACLES PER TEATRE	18	17	0	-2,29%
Preu mig entrada sales majors de 200 loc.	20,93 €	19,75 €	-1,18 €	-5,64%
Preu mig entrada sales menors de 200 loc.	10,40 €	10,85 €	0,45 €	4,33%
Preu mig entrada teatre musical	31,10 €	32,64 €	1,54 €	4,95%
Preu mig entrada teatre infantil	11,91 €	9,14 €	-2,77 €	-23,26%
Preu mig entrada Teatre Liceu	62,44 €	73,97 €	11,53 €	18,47%

NOTES:

(1) Nous Teatres/Sales amb programació de la temporada 2014/2015:

La Sala Flyhard, la Sala B del Teatre Principal, les sales de l'Institut: Aula S4.4, Aula S4.9, espai Scanner i Plató; i la Sala Sebastià Gasch i el Hall del Mercat de les Flors.

Teatres/Sales sense programació de la temporada 2014/2015:

Alexandra Teatre: sales 1 i 5; l'Espai Club del Barts i la Plaça Margarida Xirgu del Mercat de les Flors.

(2) Nous Espais Especials amb programació de la temporada 2014/2015:

El Born CC.

Espais Especials sense programació de la temporada 2014/2015:

Capella Macba, Castell de Montjuïc, i el Convent de Sant Agustí.

DADES D'INTERÈS

Comparativa Temporades 13/14 - 14/15

DADES	13/14	14/15	Variació 13/14-14/15	% variació	% s/Total 14/15
AUTORS					
CATALANS	709	713	4	1%	61%
RESTA ESTAT	163	160	-3	-2%	14%
ESTRANGERS	281	293	12	4%	25%
TOTAL	1.153	1.166	13	1,1%	100%
PRODUCCIONS					
CATALANES	939	951	12	1%	82%
RESTA ESTAT	142	143	1	1%	12%
ESTRANGERES	72	72	0	0%	6%
TOTAL	1153	1.166	13	1,1%	100%
IDIOMA DELS ESPECTACLES					
EN CATALÀ	572	597	25	4%	51%
EN CASTELLÀ	311	271	-40	-13%	23%
BILINGÜES	68	66	-2	-3%	6%
EN ALTRES LENGÜES	66	82	16	24%	7%
SENSE TEXT	136	150	14	10%	13%
TOTAL	1153	1.166	13	1,1%	100%
ESPECTADORS PER IDIOMA					
EN CATALÀ	990.924	1.179.771	188.847	19%	48%
EN CASTELLÀ	830.032	783.345	-46.687	-6%	32%
BILINGÜES	133.057	109.417	-23.640	-18%	4%
EN ALTRES LENGÜES	218.048	228.734	10.686	5%	9%
SENSE TEXT	240.811	142.078	-98.733	-41%	6%
TOTAL	2.412.872	2.443.345	30.473	1,3%	100%
ESPECTACLES PER GÈNERES					
DANSA	119	130	11	9%	11%
DRAMÀTIC	599	612	13	2%	52%
INFANTIL	193	191	-2	-1%	16%
LÍRIC	21	20	-1	-5%	2%
MUSIC HALL	4	2	-2	-50%	0%
TEATRE MUSICAL	104	90	-14	-13%	8%
MÚSICA	51	59	8	16%	5%
VARIS Ó ALTRES GÈNERES	62	62	0	0%	5%
TOTAL	1.153	1.166	13	1,1%	100%
ESPECTADORS PER GÈNERES					
DANSA	125.338	101.962	-23.376	-19%	4%
DRAMÀTIC	1.260.080	1.124.261	-135.819	-11%	46%
INFANTIL	242.530	184.994	-57.536	-24%	8%
LÍRIC	166.276	158.949	-7.327	-4%	7%
MUSIC HALL	91.467	74.541	-16.926	-19%	3%
MÚSICA	93.781	78.217	-15.564	-17%	3%
TEATRE MUSICAL	335.251	602.657	267.406	80%	25%
VARIS Ó ALTRES GÈNERES	98.149	117.764	19.615	20%	5%
TOTAL	2.412.872	2.443.345	30.473	1,3%	100%

PROCEDÈNCIA ESPECTADORS I RECAPTACIONS MENSUALS - Temporades 13/14 - 14/15

	AFORAMENT		PAGAMENT		PROFESSIONALS		ESTRENA		JOVES		GRATUÏTS S/TOTAL		ESPECTADORS		OCUPACIÓ		RECAPTACIONS	
	13/14	14/15	13/14	14/15	13/14	14/15	13/14	14/15	13/14	14/15	13/14	14/15	13/14	14/15	13/14	14/15	13/14	14/15
Setembre	251.703	229.174	95.101	106.651	7.808	12.470	8.427	6.095	0	0	14,58%	14,83%	111.336	125.216	44,23%	54,64%	1.907.716,54	3.178.235,26
Octubre	391.156	417.662	177.526	206.255	11.185	17.954	9.916	10.522	4.250	2.667	12,50%	13,12%	202.877	237.398	51,87%	56,84%	4.355.337,44	6.100.595,19
Novembre	438.877	444.056	239.513	239.475	14.411	18.859	4.152	7.277	657	1.511	7,43%	10,35%	258.733	267.122	58,95%	60,16%	5.933.440,18	6.110.430,31
Desembre	483.643	472.489	257.403	254.542	14.742	18.206	6.958	6.020	0	0	7,77%	8,69%	279.103	278.768	57,71%	59,00%	6.504.415,94	6.584.905,77
Gener	478.474	501.488	289.458	301.350	18.843	19.695	5.807	3.701	0	0	7,85%	7,20%	314.108	324.746	65,65%	64,76%	7.065.017,39	7.354.393,95
Febrer	419.063	438.132	230.294	241.607	16.780	18.380	6.211	6.678	0	0	9,08%	9,40%	253.285	266.665	60,44%	60,86%	6.050.531,62	6.608.676,20
Març	474.968	442.223	233.010	223.724	20.211	20.129	6.306	5.865	0	266	10,22%	10,50%	259.527	249.984	54,64%	56,53%	6.776.831,94	5.436.326,97
Abril	328.228	397.984	156.583	183.840	13.437	19.221	5.965	5.749	0	53	11,02%	11,98%	175.985	208.863	53,62%	52,48%	3.419.974,47	4.516.931,31
Maig	404.007	388.883	166.473	168.827	20.001	17.442	10.279	5.933	0	0	15,39%	12,16%	196.753	192.202	48,70%	49,42%	4.009.547,40	4.531.819,27
Juny	299.738	199.076	112.025	89.064	12.877	11.420	6.520	3.152	0	0	14,76%	14,06%	131.422	103.636	43,85%	52,06%	2.482.427,02	2.350.623,01
Juliol	353.552	262.035	161.636	140.496	14.849	13.075	13.623	10.956	0	0	14,98%	14,61%	190.108	164.527	53,77%	62,79%	4.246.266,34	4.500.525,18
Agost	69.337	49.982	37.274	22.635	2.056	1.337	305	246	0	0	5,96%	6,54%	39.635	24.218	57,16%	48,45%	980.179,96	370.102,41
TOTAL	4.392.746	4.243.184	2.156.296	2.178.466	167.200	188.188	84.469	72.194	4.907	4.497	10,63%	10,84%	2.412.872	2.443.345	54,93%	57,58%	53.731.686,24	57.643.564,83

SALES
AMB MENYS DE
200 LOCALITATS

SALES
AMB MENYS DE
200 LOCALITATS
Resum Temporada 14/15

RANKING D'ESPECTADORS DE TEATRES DE MENYS DE 200 LOCALITATS
Dades Temporada 2014-2015

ESPECTADORS DE PAGAMENT

#	TEATRE	ESPECTADORS
1	Jove Teatre Regina	31.964
2	Teatreneu (Sala Cafè Teatre)	24.413
3	Sala Muntaner	21.276
4	Teatre Gaudí Barcelona (Sala Gran)	20.801
5	Teatre del Raval	17.039
6	Teatre Tantarantana (Sala Baixos 22)	16.582
7	Teatre Lliure (Espai Lliure)	16.457
8	LA SECA Espai Brossa	15.465
9	El Rei de la Màgia (El Rei de Màgia)	12.810
10	Círcol Maldà	11.205
11	Sala Beckett	10.295
12	Versus Teatre	9.644
13	Almeria Teatre	9.588
14	Akadèmia	6.650
15	La Puntual	6.565
16	Fundació Joan Miró	6.438
17	Sala Atrium	5.785
18	Porta 4	5.628
19	Sala Fènix	4.960
20	Antic Teatre	4.760
21	Sala Flyhard	4.697
22	Mercat de les Flors (Pina Bausch)	4.166
23	Teatre Tantarantana (Àtic 22)	3.087
24	Nau Ivanow	2.192
25	Mercat de les Flors (Espais diversos)	1.616
26	Teatreneu (Sala del Mig)	1.166
27	Teatre Gaudí Barcelona (Sala Petita)	628
28	Mercat de les Flors (Graner)	252
29	Mercat de les Flors (Sala SG)	93
30	Teatres Institut (Teatre Estudi)	0
31	Teatres Institut (Aula Taller)	0
32	Teatres Institut (Plató)	0
33	Teatres Institut (Espai Scanner)	0
34	Teatres Institut (Aula S4.9)	0
35	Teatres Institut (Aula S4.4)	0

ESPECTADORS TOTALS

#	TEATRE	ESPECTADORS
1	Jove Teatre Regina	37.477
2	Sala Muntaner	25.207
3	Teatreneu (Sala Cafè Teatre)	25.134
4	Teatre Gaudí Barcelona (Sala Gran)	24.366
5	Teatre del Raval	20.052
6	Teatre Tantarantana (Sala Baixos 22)	19.867
7	Teatre Lliure (Espai Lliure)	19.411
8	LA SECA Espai Brossa	18.867
9	El Rei de la Màgia (El Rei de Màgia)	14.240
10	Círcol Maldà	12.846
11	Versus Teatre	12.225
12	Sala Beckett	12.078
13	Almeria Teatre	10.954
14	Akadèmia	8.915
15	La Puntual	7.328
16	Fundació Joan Miró	7.112
17	Sala Atrium	6.825
18	Antic Teatre	6.796
19	Mercat de les Flors (Pina Bausch)	6.285
20	Porta 4	6.219
21	Sala Fènix	5.331
22	Sala Flyhard	5.049
23	Teatre Tantarantana (Àtic 22)	3.156
24	Mercat de les Flors (Espais diversos)	2.849
25	Nau Ivanow	2.455
26	Teatres Institut (Teatre Estudi)	1.654
27	Teatreneu (Sala del Mig)	1.179
28	Teatre Gaudí Barcelona (Sala Petita)	896
29	Teatres Institut (Plató)	822
30	Teatres Institut (Aula Taller)	701
31	Teatres Institut (Espai Scanner)	384
32	Mercat de les Flors (Graner)	342
33	Teatres Institut (Aula S4.4)	220
34	Mercat de les Flors (Sala SG)	161
35	Teatres Institut (Aula S4.9)	70

RANKING D'OCUPACIÓ DE TEATRES DE MENYS DE 200 LOCALITATS
Dades Temporada 2014-2015

ESPECTADORS DE PAGAMENT

#	TEATRE	AFORAMENT MITJÀ	OCUPACIÓ
1	Sala Flyhard	42	81,55%
2	Teatre Tantarantana (Àtic 22)	29	73,00%
3	Teatre Lliure (Espai Lliure)	150	72,44%
4	Mercat de les Flors (Graner)	90	70,00%
5	Círcol Maldà	47	66,82%
6	Jove Teatre Regina	173	65,01%
7	La Puntual	49	60,37%
8	Sala Beckett	80	59,25%
9	Sala Fènix	48	58,96%
10	Porta 4	52	57,72%
11	Mercat de les Flors (Pina Bausch)	98	56,43%
12	Fundació Joan Miró	164	54,96%
13	Sala Atrium	55	54,60%
14	Nau Ivanow	56	54,53%
15	Mercat de les Flors (Sala SG)	90	51,67%
16	Akadèmia	68	47,88%
17	Antic Teatre	60	46,67%
18	Teatre Tantarantana (Sala Baixos 22)	107	45,98%
19	Almeria Teatre	103	45,80%
20	Mercat de les Flors (Espais diversos)	108	45,20%
21	LA SECA Espai Brossa	77	44,56%
22	Sala Muntaner	135	43,91%
23	Teatre Gaudí Barcelona (Sala Gran)	137	42,38%
24	Teatre del Raval	139	41,06%
25	Versus Teatre	77	38,74%
26	Teatreneu (Sala Cafè Teatre)	109	37,40%
27	El Rei de la Màgia (El Rei de Màgia)	132	35,47%
28	Teatreneu (Sala del Mig)	80	29,74%
29	Teatre Gaudí Barcelona (Sala Petita)	66	27,03%
30	Teatres Institut (Teatre Estudi)	104	0,00%
31	Teatres Institut (Aula Taller)	47	0,00%
32	Teatres Institut (Plató)	66	0,00%
33	Teatres Institut (Espai Scanner)	74	0,00%
34	Teatres Institut (Aula S4.9)	50	0,00%
35	Teatres Institut (Aula S4.4)	59	0,00%

ESPECTADORS TOTALS

#	TEATRE	AFORAMENT MITJÀ	OCUPACIÓ
1	Mercat de les Flors (Graner)	90	95,00%
2	Teatres Institut (Aula S4.4)	59	93,22%
3	Mercat de les Flors (Sala SG)	90	89,44%
4	Sala Flyhard	42	87,66%
5	Teatres Institut (Aula Taller)	47	86,44%
6	Teatre Lliure (Espai Lliure)	150	85,44%
7	Mercat de les Flors (Pina Bausch)	98	85,14%
8	Mercat de les Flors (Espais diversos)	108	79,69%
9	Teatres Institut (Plató)	66	77,69%
10	Círcol Maldà	47	76,61%
11	Jove Teatre Regina	173	76,23%
12	Teatre Tantarantana (Àtic 22)	29	74,63%
13	Teatres Institut (Aula S4.9)	50	70,00%
14	Sala Beckett	80	69,51%
15	La Puntual	49	67,39%
16	Antic Teatre	60	66,63%
17	Teatres Institut (Espai Scanner)	74	64,86%
18	Sala Atrium	55	64,42%
19	Akadèmia	68	64,18%
20	Porta 4	52	63,78%
21	Sala Fènix	48	63,37%
22	Nau Ivanow	56	61,07%
23	Fundació Joan Miró	164	60,72%
24	Teatre Tantarantana (Sala Baixos 22)	107	55,08%
25	LA SECA Espai Brossa	77	54,36%
26	Teatres Institut (Teatre Estudi)	104	53,01%
27	Almeria Teatre	103	52,32%
28	Sala Muntaner	135	52,03%
29	Teatre Gaudí Barcelona (Sala Gran)	137	49,65%
30	Versus Teatre	77	49,11%
31	Teatre del Raval	139	48,32%
32	El Rei de la Màgia (El Rei de Màgia)	132	39,43%
33	Teatre Gaudí Barcelona (Sala Petita)	66	38,57%
34	Teatreneu (Sala Cafè Teatre)	109	38,50%
35	Teatreneu (Sala del Mig)	80	30,08%

RANKING DELS 10 ESPECTACLES AMB MÉS ESPECTADORS

Dades Temporada 2014-2015

71

ESPECTADORS PAGAMENT SALES MENORS DE 200 LOCALITATS			TOTAL ESPECTADORS SALES MENORS DE 200 LOCALITATS		
ESPECTACLE	TEATRE	ESPECTADORS	ESPECTACLE	TEATRE	ESPECTADORS
1 Agencia matrimonial	Teatreneu (Sala Cafè Teatre)	6.716	1 Agencia matrimonial	Teatreneu (Sala Cafè Teatre)	6.783
2 T'estimo però no tant	Teatre Gaudí Barcelona (Sala Gran)	5.363	2 T'estimo però no tant	Teatre Gaudí Barcelona (Sala Gran)	6.064
3 Flor de nit -El cabaret-	Almeria Teatre	4.862	3 Flor de nit -El cabaret-	Almeria Teatre	5.516
4 Joc de miralls	Teatre Lliure (Espai Lliure)	4.773	4 Joc de miralls	Teatre Lliure (Espai Lliure)	5.246
5 50 sombras de Andreu	Teatre del Raval	4.539	5 50 sombras de Andreu	Teatre del Raval	4.833
6 Idiota	Sala Muntaner	4.346	6 Idiota	Sala Muntaner	4.750
7 Luis Pardo: En tu mente	Sala Muntaner	4.032	7 Paranoid -Luis Pardo	Sala Muntaner	4.360
8 Paranoid -Luis Pardo	Sala Muntaner	3.680	8 Luis Pardo: En tu mente	Sala Muntaner	4.240
9 L'efecte	Sala Beckett	3.420	9 L'efecte	Sala Beckett	3.579
10 Divorciadas, evangélicas y vegetarianas	Teatreneu (Sala Cafè Teatre)	3.407	10 Divorciadas, evangélicas y vegetarianas	Teatreneu (Sala Cafè Teatre)	3.423

SALES
AMB MENYS DE
200 LOCALITATS
Comparativa 13/14 - 14/15

SALES MENORS DE 200 LOCALITATS

RESUM DE DADES COMPARATIVES

Temporada 13/14 - 14/15

DADES	13/14	14/15	Variació 13/14 - 14/15	% inc.
TEATRES / SALES ⁽¹⁾	31	35	4	13%
ESPECTACLES	692	728	36	5%
FUNCIONS	5.757	6.018	261	5%
AFORAMENT	639.632	576.150	-63.482	-10%
TOTAL ESPECTADORS	309.671	327.473	17.802	6%
ESPECTADORS DE PAGAMENT	263.194	276.222	13.028	5%
ESPECTADORS PROFESSIONALS	28.915	34.096	5.181	18%
ESPECTADORS ESTRENES	16.667	16.044	-623	-4%
ESPECTADORS ENTRADA JOVES	895	1.111	216	24%
TOTAL ESPECTADORS GRATUÏTS	45.582	51.251	5.669	12%
PERCENTATGE D'OCUPACIÓ	48,41%	56,84%	8,42%	17%
RECAPTACIONS	2.737.154 €	2.997.977 €	260.823 €	10%
MITJA ESPECTADORS PER FUNCIÓ	53,8	54,4	0,6	1%
MITJA FUNCIONS PER TEATRE	186	172	-14	-8%
MITJA ESPECTACLES PER TEATRE	22,3	20,8	-1,5	-7%
PREU MIG ENTRADA	10,40 €	10,85 €	0,45 €	4%

NOTES:

(1) Noves Sales amb programació de la temporada 2014/2015:

Sala Sebastià Gasch del Mercat de les Flors, Sala Flyhard i les sales de l'Institut: Aula S4.4, Aula S4.9, Espai Scanner i Plató.

Sales sense programació de la temporada 2014/2015:

Sala 5 de l'Alexandra Teatre i Espai Club del Barts.

SALES MENORS DE 200 LOCALITATS

DADES D'INTERÈS

Comparativa Temporada 13/14 - 14/15

DADES	13/14	14/15	Variació 13/14 - 14/15	% variació	% s/Total 14/15
AUTORS					
CATALANS	462	470	8	2%	65%
RESTA ESTAT	152	87	-65	-43%	12%
ESTRANGERS	78	171	93	119%	23%
TOTAL:	692	728	36	5%	100%
PRODUCCIONS					
CATALANES	592	619	27	5%	85%
RESTA ESTAT	66	73	7	11%	10%
ESTRANGERES	34	36	2	6%	5%
TOTAL:	692	728	36	5%	100%
IDIOMA DELS ESPECTACLES					
EN CATALÀ	379	439	60	16%	60%
EN CASTELLÀ	176	144	-32	-18%	20%
BILINGÜES	57	51	-6	-11%	7%
EN ALTRES LLENGÜES	19	35	16	84%	5%
SENSE TEXT	61	59	-2	-3%	8%
TOTAL:	692	728	36	5%	100%
ESPECTADORS PER IDIOMA					
EN CATALÀ	214.370	237.153	22.783	11%	72%
EN CASTELLÀ	56.277	46.631	-9.646	-17%	14%
BILINGÜES	24.525	26.013	1.488	6%	8%
EN ALTRES LLENGÜES	3.398	5.986	2.588	76%	2%
SENSE TEXT	11.101	11.690	589	5%	4%
TOTAL:	309.671	327.473	17.802	6%	100%
ESPECTADORS PER GÈNERES					
DANSA	9.962	11.205	1.243	12%	3%
DRAMÀTIC	174.955	183.707	8.752	5%	56%
INFANTIL	65.401	75.607	10.206	15,6%	23%
LÍRIC	730	1.118	388	53%	0,3%
MÚSICA	4.567	4.465	-102	-2%	1%
MUSIC HALL	95	0	-95	-100%	0%
TEATRE MUSICAL	37.113	30.287	-6.826	-18%	9%
VARIS/ALTRES GÈNERES	16.848	21.084	4.236	25%	6%
TOTAL:	309.671	327.473	17.802	6%	100%



**TEATRE
INFANTIL**

RESUM DE DADES COMPARATIVES*Temporades 13/14 - 14/15***TEATRE INFANTIL**

DADES	2013/2014	2014/2015	Variació 13/14-14/15	% inc.
TEATRES	31	33	2	6%
TEATRES ESPECIALS	0	0	0	0%
ESPECTACLES	193	191	-2	-1%
FUNCIONS	1.650	1.684	34	2%
AFORAMENT	459.634	362.550	-97.084	-21%
TOTAL ESPECTADORS	242.530	184.994	-57.536	-24%
ESPECTADORS PAGAMENT	225.109	166.854	-58.255	-26%
ESPECTADORS PROFESSIONALS	13.908	15.100	1.192	9%
ESPECTADORS ESTRENES	3.439	3.024	-415	-12%
ESPECTADORS ENTRADA JOVES	74	16	-58	-78%
TOTAL ESPECTADORS GRATUÏTS	17.421	18.140	719	4%
PERCENTATGE D'OCUPACIÓ	52,77%	51,03%	-1,74%	-3%
RECAPTACIONS	2.682.041 €	1.524.684 €	-1.157.357 €	-43%
MITJA ESPECTADORS PER FUNCIO	147	110	-37	-25%
MITJA FUNCIONS PER TEATRE	53	51	-2	-4%
MITJA ESPECTACLES PER TEATRE	6	6	0	0%
PREU MIG ENTRADA	11,91 €	9,14 €	-2,78 €	-23%

ESPECTADORS PER IDIOMES*Temporades 13/14 - 14/15***TEATRE INFANTIL**

IDIOMA DELS ESPECTACLES	13/14	%	14/15	%	VARIACIÓ	% INC.
EN CATALÀ	221.538	91,3%	131.323	71,0%	-90.215	-41%
EN CASTELLÀ	14.025	5,8%	32.887	17,8%	18.862	134%
BILINGÜES	222	0,1%	4.066	2,2%	3.844	1732%
SENSE TEXT	4.630	1,9%	12.907	7,0%	8.277	179%
ALTRES LLENGUES	2.115	0,9%	3.811	2,1%	1.696	80%
TOTAL	242.530		184.994		-57.536	-24%

GRÀFICS

ESPECTADORS TOTALS Temporades 11/12 a 14/15

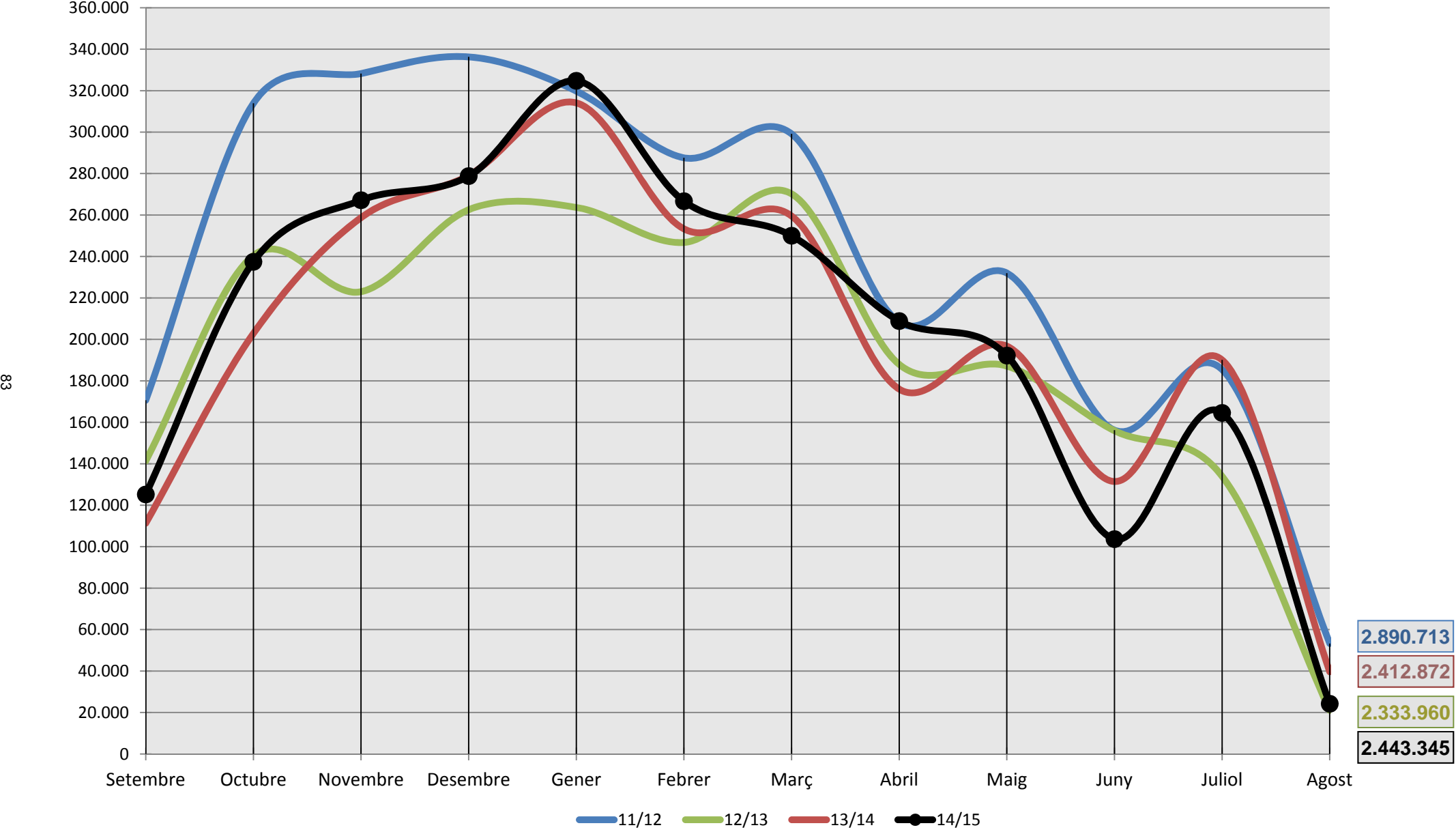

ESPECTADORS PAGAMENT Temporades 11/12 a 14/15

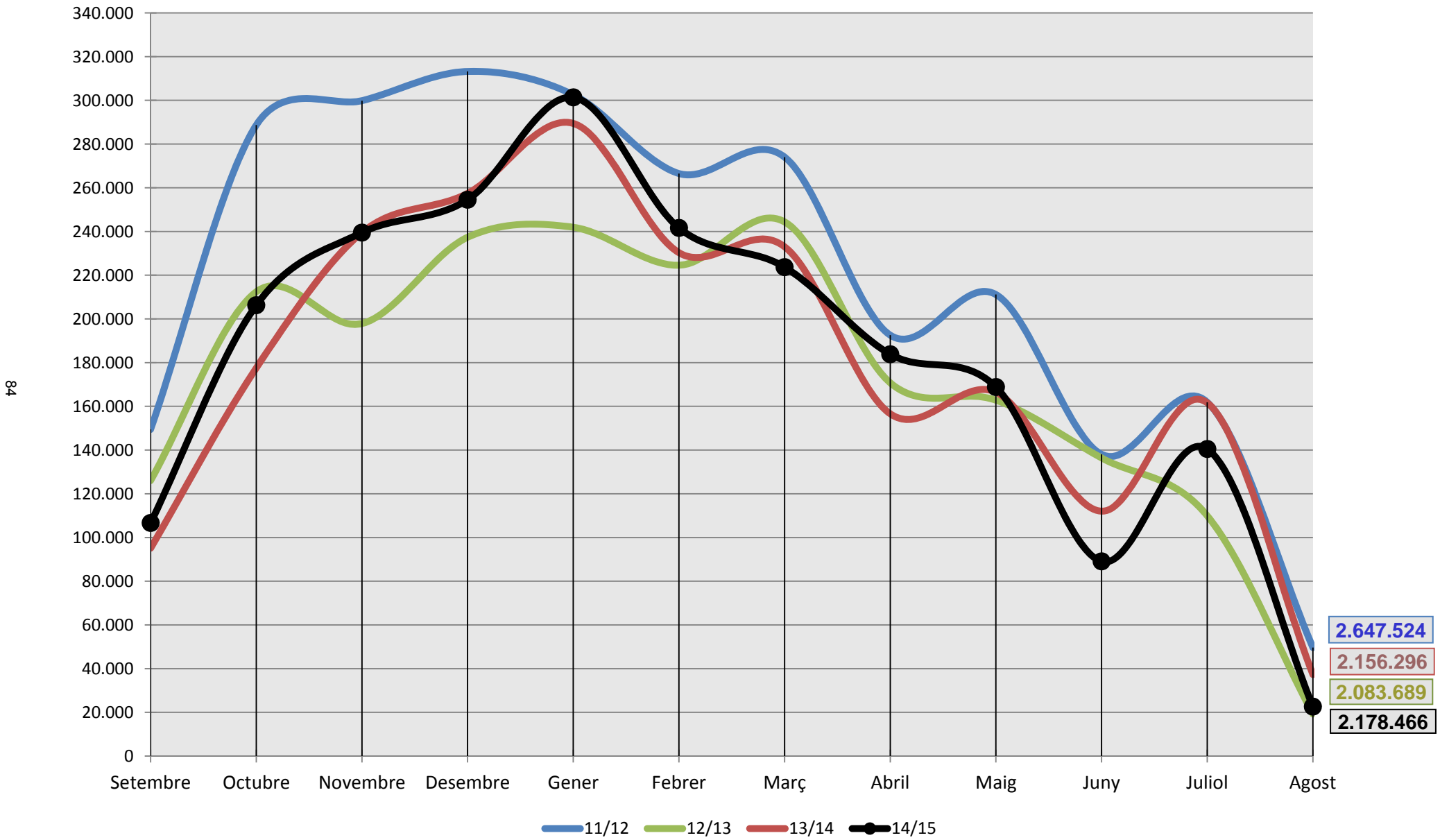

PERCENTATGE D'OCUPACIÓ Temporades 11/12 a 14/15

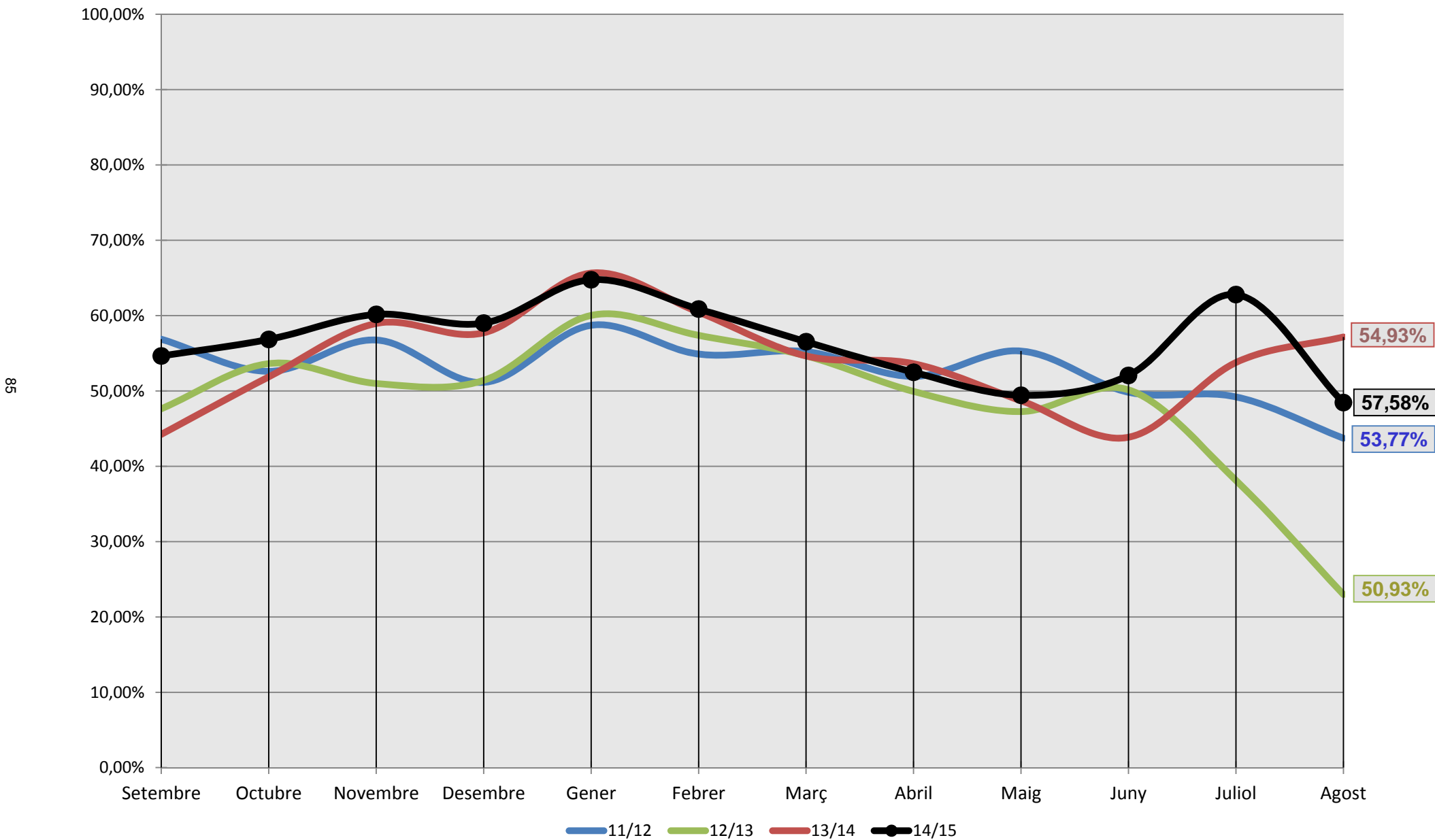

RECAPTACIONS Comparativa 11/12 a 14/15

98

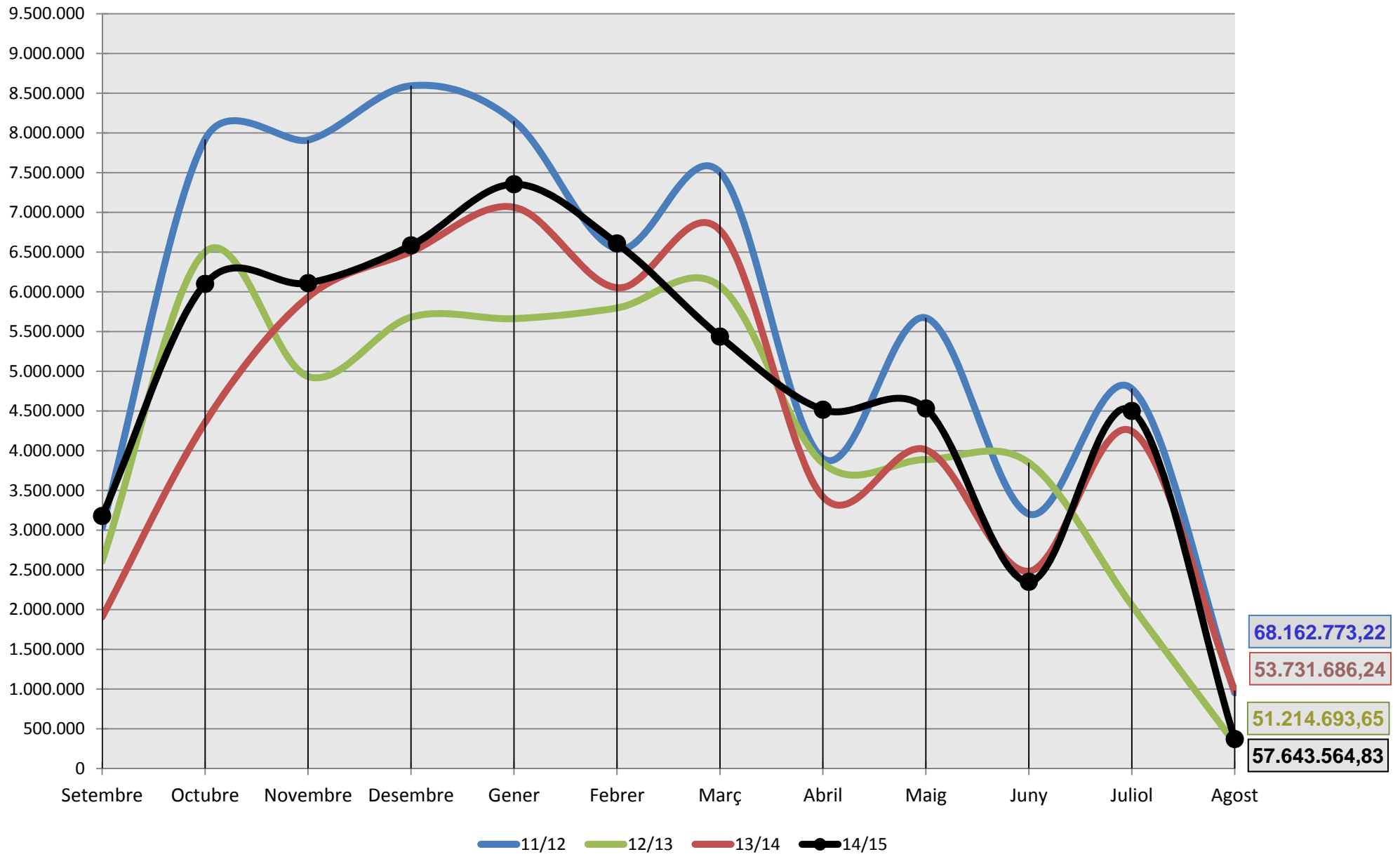

DADES SOBRE L'AFORAMENT Temporada 10/11 a 14/15

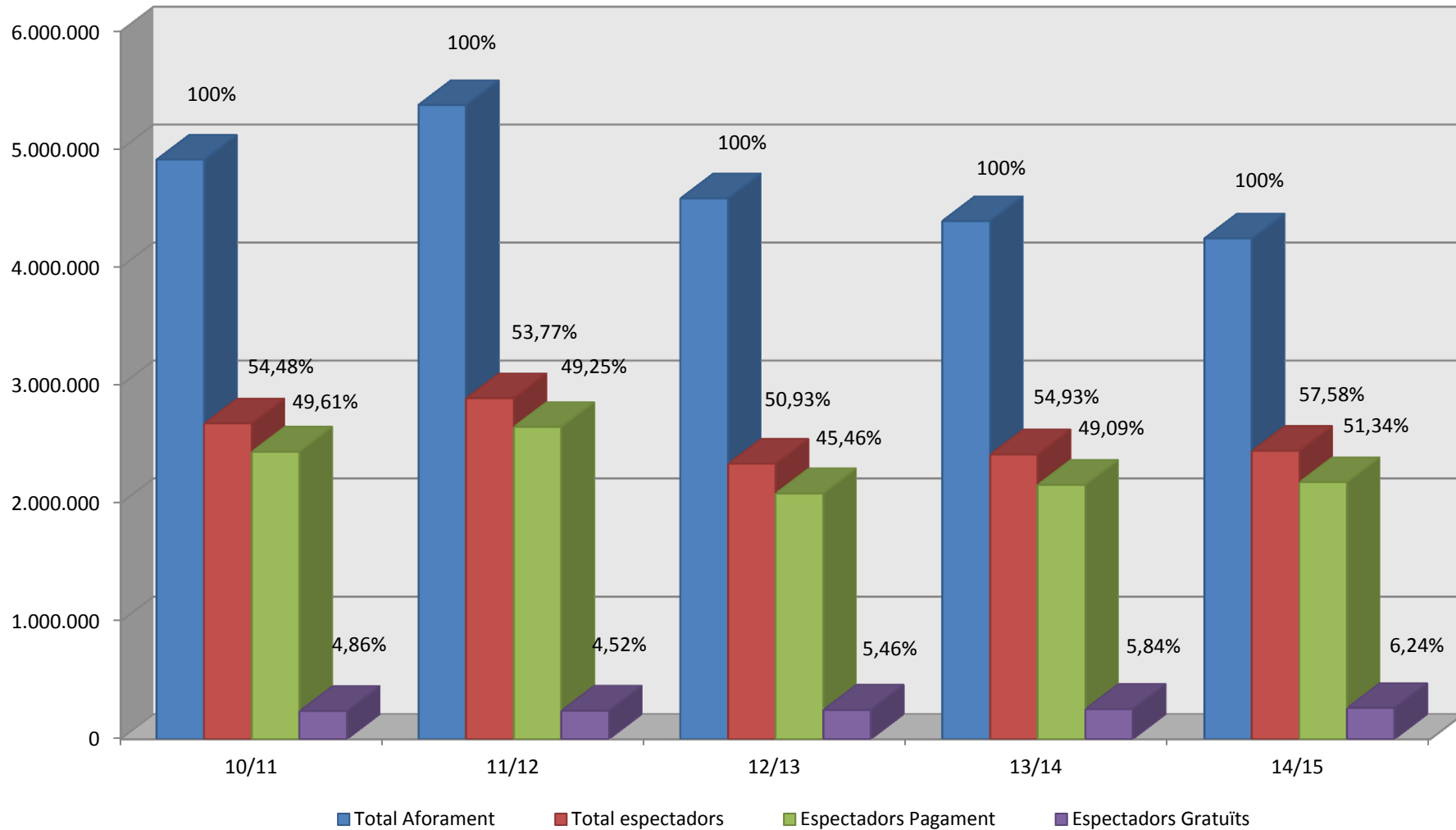

	10/11	11/12	Δ	12/13	Δ	13/14	Δ	14/15	Δ
Total espectadors	2.675.736	2.890.713	8%	2.333.960	-19%	2.412.872	3%	2.443.345	1%
Espectadors Pagament	2.436.897	2.647.524	9%	2.083.689	-21%	2.156.296	3%	2.178.466	1%
Espectadors Gratuïts	238.839	243.189	2%	250.271	3%	256.576	3%	264.879	3%
Total Aforament	4.911.833	5.376.066	9%	4.583.107	-15%	4.392.746	-4%	4.243.184	-3%

És una publicació d' A.D.E.T.C.A.

Setembre 2015