



**ADETCA**

Associació d'Empreses  
de **Teatre** a Catalunya

**ESTADÍSTICA 2011 / 2012**

<b>Í N D E X</b>	<b>Pàgina</b>
<b>1. ESPIETES</b>	2
1.1 Espieta Temporada 11/12	3
1.2 Espectadors i Recaptacions Mensuals	38
<b>2. RESUMS ESTADÍSTICS</b>	39
<b>2.1 Resum Temporada 11/12</b>	40
2.1.1 Resum de dades temporada 11/12	41
2.1.2 Ranking d'Espectadors de Teatres de més de 200 localitats	42
2.1.3 Ranking d'Ocupació de Teatres de més de 200 localitats	43
2.1.4 Ranking dels 10 Espectacles amb més espectadors	44
2.1.5 Dades d'Interès temporada 11/12	45
<b>2.2 Dades comparatives Temporada 10/11 - 11/12</b>	46
2.2.1 Resum de dades comparatives 10/11 - 11/12	47
2.2.2 Dades d'Interès 10/11 - 11/12	48
2.2.3 Procedència Espectadors i Recaptacions mensuals	49
2.2.4 Evolució del total d'espectadors per teatre	50
2.2.5 Percentatge d'ocupació per teatre	51
<b>3. SALES AMB MENYS DE 200 LOCALITATS</b>	52
<b>3.1 Resum Temporada 11/12</b>	53
3.1.1 Ranking de Sales per Espectadors	54
3.1.2 Ranking de Sales per Ocupació	55
3.1.3 Ranking dels 10 espectacles amb més espectadors	56
<b>3.2 Dades comparatives Temporada 10/11 - 11/12</b>	57
3.2.1 Resum de Dades Comparatives 10/11 - 11/12	58
3.2.2 Dades d'Interès 10/11 - 11/12	59
<b>4. TEATRE INFANTIL</b>	60
4.1 Resum de Dades Comparatives 10/11 - 11/12	61
4.2 Espectadors per Idiomes 10/11 -11/12	62
<b>5. GRÀFICS</b>	63
5.1 Total espectadors 08/09, 09/10, 10/11 i 11/12	64
5.2 Espectadors de Pagament 08/09, 09/10, 10/11 i 11/12	65
5.3 Percentatge d'ocupació 08/09, 09/10, 10/11 i 11/12	66
5.4 Recaptacions 08/09, 09/10, 10/11 i 11/12	67
5.5 Dades sobre l'aforament 07/08 a 11/12	68

# **ESPIETES**



## RESUM TEMPORADA 2011/2012

Periode: de 01/09/2011 a 31/08/2012

Sala	Títol	Setmanes	Funcions	Aforament	Entrades Pagament	Entrades Professionals	Entrades Estrena	Total Espectadors	Ocupació	% Espec. S/Tot.
Alexandra Teatre (Alex Cafè Teatre)	Sessió Golfà	11	22	2.720	1.773			1.773	65,18%	0,06%
	<b>Total Teatre: (1 espectacle)</b>		<b>22</b>	<b>2.720</b>	<b>1.773</b>			<b>1.773</b>	<b>65,18%</b>	<b>0,06%</b>
Alexandra Teatre (Espai Atòmic)	Pentateatre Atòmic	35	35	3.927	2.354	320		2.674	68,09%	0,09%
	<b>Total Teatre: (1 espectacle)</b>		<b>35</b>	<b>3.927</b>	<b>2.354</b>	<b>320</b>		<b>2.674</b>	<b>68,09%</b>	<b>0,09%</b>
Alexandra Teatre (Sala 1)	Pentateatre Atòmic	2	3	1.080	196	28		224	20,74%	0,01%
	Miguel Lago - Soy un miserable	10	13	4.659	1.592	95		1.687	36,21%	0,06%
	Dani Pérez	34	55	19.650	6.805	214		7.019	35,72%	0,24%
	Rock & Risas	3	9	3.213	367	901		1.268	39,46%	0,04%
	Mr. Snow	30	67	23.919	9.855	1.391		11.246	47,02%	0,39%
	Monstruólogos	2	2	714	410	11		421	58,96%	0,01%
	Ultrashow	13	13	4.641	1.596	143		1.739	37,47%	0,06%
	Antílopez	2	2	714	291	105		396	55,46%	0,01%
	La asombrosa Historia de Mr Snow	9	19	6.961	4.336	379		4.715	67,73%	0,16%
	QueQue en directo	1	2	714	277	14		291	40,76%	0,01%
	Magia SA: Raphael Capri	8	13	4.641	1.785	21		1.806	38,91%	0,06%
	Miguel Noguera	12	12	4.284	1.644	78		1.722	40,20%	0,06%
	El cavernícola	14	20	7.140	3.052	52		3.104	43,47%	0,11%
	Magia SA	10	15	5.355	1.353	62		1.415	26,42%	0,05%
	Ocumé	3	3	1.071	351	44		395	36,88%	0,01%
	Las noches del Club de la Comedia I	11	11	3.930	2.645	38		2.683	68,27%	0,09%
	Las noches del Club de la Comedia II	1	1	357	350			350	98,04%	0,01%
	El gat amb botes	8	8	2.856	506	31		537	18,80%	0,02%
	Neron	1	1	357	18	6		24	6,72%	
	Salva Reina & Oswaldó	1	1	357	150	7		157	43,98%	0,01%
	T'estimo	4	5	1.785	523	43		566	31,71%	0,02%
	Monólogos más turbados que nunca	1	1	357	38	18		56	15,69%	
	Alvaro Carmona	1	1	357	55		42	97	27,17%	
	No hay huevos	1	1	357	105	13		118	33,05%	
	Sessió golfà	2	2	714	81			81	11,34%	
	Kulbik	2	3	1.071	395	38		433	40,43%	0,01%
	Monólogos 10: David Navarro	1	1	357	144	2		146	40,90%	0,01%
	Monólogos 10: Queque	1	1	357	214	6		220	61,62%	0,01%



## RESUM TEMPORADA 2011/2012

Període: de 01/09/2011 a 31/08/2012

Sala	Títol	Setmanes	Funcions	Aforament	Entrades Pagament	Entrades Professionals	Entrades Estrena	Total Espectadors	Ocupació	% Espec. S/Tot.
Alexandra Teatre (Sala 1)	<b>Total Teatre: (28 espectacles)</b>		<b>285</b>	<b>101.968</b>	<b>39.134</b>	<b>3.740</b>	<b>42</b>	<b>42.916</b>	<b>42,09%</b>	<b>1,48%</b>
Alexandra Teatre (Sala 5)	Los Martínez	9	9	1.053	296	61		357	33,90%	0,01%
	Toni Cruz en directe	13	15	1.755	533	10		543	30,94%	0,02%
	Dani Pérez	28	41	4.797	3.157	87		3.244	67,63%	0,11%
	Que bonita eres	3	3	351	117	20		137	39,03%	
	Nano Marquez	8	8	936	226	10		236	25,21%	0,01%
	Rock & Risas	1	1	117	42	27		69	58,97%	
	Ultrashow	2	3	351	198	15		213	60,68%	0,01%
	República Freak	3	3	351	92	32		124	35,33%	
	Carlitos	7	9	1.053	172	9		181	17,19%	0,01%
	Neron	3	3	351	47	8		55	15,67%	
	Monólogos más turbados que nunca	2	2	234	33	2		35	14,96%	
	El Kanka	1	1	117	53	5		58	49,57%	
	Melomans	1	1	117	36	5		41	35,04%	
	David Amor	1	1	117	35	7		42	35,90%	
	Elias Torres	3	3	351	71	5		76	21,65%	
	Crazy Sketch Show	2	2	234	31	9		40	17,09%	
	Miguel Lago	1	2	234	170	4		174	74,36%	0,01%
	Isaac Jurado	2	2	234	81	5		86	36,75%	
	<b>Total Teatre: (18 espectacles)</b>		<b>109</b>	<b>12.753</b>	<b>5.390</b>	<b>321</b>		<b>5.711</b>	<b>44,78%</b>	<b>0,20%</b>
Almeria Teatre	The vinegar dances (Tribute to Gorey)	2	8	1.080	126	74		200	18,52%	0,01%
	Dies felïços	3	14	1.890	249	25	135	409	21,64%	0,01%
	i Ay, Carmela!	17	89	12.015	2.092	135	135	2.362	19,66%	0,08%
	Fes-m'ho tot !	5	5	675	122	6		128	18,96%	
	Un Nadal de pastorets	5	15	2.025	518	10		528	26,07%	0,02%
	Las Maris	1	1	135	76	6		82	60,74%	
	Mon Brel	8	27	3.645	1.065	67	57	1.189	32,62%	0,04%
	Mimix (L'insòlit cas del vigilant de Museu)	3	6	810	175	12		187	23,09%	0,01%
	Cube	1	1	135	100		26	126	93,33%	
	Les aventures d'Hèrcules	4	8	1.080	234	9		243	22,50%	0,01%
	La ventafocs	5	10	1.350	313	2		315	23,33%	0,01%



## RESUM TEMPORADA 2011/2012

Període: de 01/09/2011 a 31/08/2012

Sala	Títol	Setmanes	Funcions	Aforament	Entrades Pagament	Entrades Professionals	Entrades Estrena	Total Espectadors	Ocupació	% Espec. S/Tot.
Almeria Teatre	Ma, el poder del cos	1	1	135	105	5		110	81,48%	
	El Pau i la Maria en concert	11	11	1.485	166	31	64	261	17,58%	0,01%
	Invasió subtil i altres contes	4	16	2.160	456	77	79	612	28,33%	0,02%
	El retorn de Sant Jordi	4	10	1.350	419	2		421	31,19%	0,01%
	Concert de Nico Roig (Amb Banda)	1	1	135	92		43	135	100,00%	
	Millet versió original cantada en català	5	23	3.105	603	87	120	810	26,09%	0,03%
	El diccionari del diablo S. XXI	4	16	2.160	356	16	49	421	19,49%	0,01%
	La sopa de pedres	4	8	1.080	192	11		203	18,80%	0,01%
	Amfitrió 38	4	19	2.565	267	64	125	456	17,78%	0,02%
	Faust, peça de desnonament per a un sol acte	1	1	60			60	60	100,00%	
	Els Macbeth	1	3	180	23	5		28	15,56%	
	L'home roda	1	2	120	24	4		28	23,33%	
	Fills del drap -Retaule d'una caiguda	1	2	84	35	7		42	50,00%	
	7 Pecados	1	3	378	60	10		70	18,52%	
	The Marshmallow girls i Mr. Gershwin	1	1	135	76		16	92	68,15%	
	Som tres: la lluna, jo i l'ombra que em seguia	1	1	135	7	2		9	6,67%	
	Pirouette en Re menor	1	3	405	46		4	50	12,35%	
	<b>Total Teatre: (28 espectacles)</b>			<b>305</b>	<b>40.512</b>	<b>7.997</b>	<b>667</b>	<b>913</b>	<b>9.577</b>	<b>23,64%</b>
Antic Teatre	Pi Piquer "Bottom Paint"	1	4	200	124	6		130	65,00%	
	Todos los grandes tienen problemas de piel	1	4	280	106	11	4	121	43,21%	
	Aire Libre. Cena show fresca	1	2	102	102			102	100,00%	
	Cuina escombreria	1	1	70	32		10	42	60,00%	
	Y porque John Cage ?	1	4	200	82	10	10	102	51,00%	
	Flux Club	1	1	70			42	42	60,00%	
	En el contra del deporte-reflexiones y debate	1	1	30			20	20	66,67%	
	Calamiteiten	1	2	100	32	4	3	39	39,00%	
	Sade was myself	1	4	280	123	18	20	161	57,50%	0,01%
	Pills to purge melancholy	1	1	50	14			14	28,00%	
	Fingir	1	4	240	90	14	6	110	45,83%	
	Azul Petróleo	1	4	280	196	19	19	234	83,57%	0,01%
	Oxymoron	1	2	140	82	10	10	102	72,86%	
	Pornoterrorismo	1	3	240	202	26	11	239	99,58%	0,01%
	Nit de versions punk vol. 4	1	1	100			96	96	96,00%	



## RESUM TEMPORADA 2011/2012

Periode: de 01/09/2011 a 31/08/2012

Sala	Títol	Setmanes	Funcions	Aforament	Entrades Pagament	Entrades Professionals	Entrades Estrena	Total Espectadors	Ocupació	% Espec. S/Tot.
Antic Teatre	Genealogía del pirata - reflexión y debate	1	1	30			20	20	66,67%	
	Després del gel ... les formigues	1	1	70	19	4		23	32,86%	
	SITz	1	2	100	33	11	14	58	58,00%	
	Si no fossis tu, seria jo	1	4	280	48	36		84	30,00%	
	Coristes	1	2	140	49	10		59	42,14%	
	Colapsar	1	2	140	115	7	3	125	89,29%	
	En el contra del deporte	1	1	70	28		10	38	54,29%	
	Ramon y Estela	1	4	240	82	14	11	107	44,58%	
	Paradigma y crisis	1	3	210	58	26	3	87	41,43%	
	La incorruptible belleza de la distancia	1	2	140	78	6	1	85	60,71%	
	Plataforma crim	1	4	320	259	6	2	267	83,44%	0,01%
	Being Burlesque	1	1	107	97	10		107	100,00%	
	Microficciones in between	1	4	200	41	11	2	54	27,00%	
	Calla y come	1	3	120	31	16		47	39,17%	
	Genealogia del pirata	1	1	70	25		12	37	52,86%	
	Concert- Companyia Canvis Vells	1	1	100	79		10	89	89,00%	
	O outro do outro	1	2	140	103	4		107	76,43%	
	Dues noies fumen un cigarret en només 30 segons	1	2	140	112	5	6	123	87,86%	
	Brunswick centre 1970's	1	2	100	26	11	2	39	39,00%	
	Concert-Guilía y los Tellarini	1	1	150	123		24	147	98,00%	0,01%
	Trace	1	2	140	83	4		87	62,14%	
	Le(r)da	1	2	100	36	8		44	44,00%	
	Llena de flores tu boca	1	2	140	54	11		65	46,43%	
	El rosario de los grajos	1	1	70	10		4	14	20,00%	
	Fat black spider	1	1	70	26	8		34	48,57%	
	Blue Moon	1	4	280	51	11	2	64	22,86%	
	Llefre de tu "a cappella"	1	1	70	42		10	52	74,29%	
	Curtcircuit recicla i genera nous fons	1	1	70	26		30	56	80,00%	
	Escenas para una conversación después del visionado de una película de Michael Haneke	1	4	320	205	51		256	80,00%	0,01%
	Como acabar con el mal	1	5	500		472		472	94,40%	0,02%
Cau d'orella	1	2	140		124		124	88,57%		
L'Orchestra Fireluche en concert	1	1	70	27		4	31	44,29%		



## RESUM TEMPORADA 2011/2012

Període: de 01/09/2011 a 31/08/2012

Sala	Títol	Setmanes	Funcions	Aforament	Entrades Pagament	Entrades Professionals	Entrades Estrena	Total Espectadors	Ocupació	% Espec. S/Tot.
Antic Teatre	Gris	1	4	280	72	18	4	94	33,57%	
	Estrelladas	1	1	70	65	4		69	98,57%	
	Diari d'accions	1	4	280	58	7		65	23,21%	
	De milagros y maravillas	1	4	280	131	15		146	52,14%	0,01%
	Ofelia 37	1	2	140	72	9		81	57,86%	
	No hay lugar para el reposo	1	2	140	79	7	11	97	69,29%	
	Chocholate Muffin	2	7	490	166	11	2	179	36,53%	0,01%
	Canvis Vells i Antic Teatre Band	1	1	90			87	87	96,67%	
	Solos Bach & Gould	1	2	140	81	7	5	93	66,43%	
	Volk -historias de pueblo-	1	2	140	57	4	2	63	45,00%	
	ImDuet	1	1	70	14			14	20,00%	
	Triulet -Enric Casasses + Trulet-Gerard Horta	1	2	140	74	9	14	97	69,29%	
	Voz mal	1	1	70	58	2		60	85,71%	
	Veus sense sostre	1	4	280	252	4	10	266	95,00%	0,01%
	Beograd Underground	1	1	70	27			27	38,57%	
	Lo natural	1	2	140	46	3		49	35,00%	
	Last resort	1	1	70			53	53	75,71%	
	Im duet	1	1	70	10		4	14	20,00%	
	Post mortem	1	2	100	40	2	6	48	48,00%	
	Remor	1	2	216	67	14		81	37,50%	
	Hamlet post scriptum	1	2	140	31	2	2	35	25,00%	
	Everything in this recording is strictly based on the available facts	1	2	140	96	10		106	75,71%	
	Ciencia ficción	1	5	350	35	34	54	123	35,14%	
Altruismes musicals amb Don John Quixote Band	1	2	140	54	4		58	41,43%		
Malena, llena eres de gracia	1	2	108	52	11		63	58,33%		
<b>Total Teatre: (72 espectacles)</b>		<b>166</b>	<b>11.373</b>	<b>4.788</b>	<b>1.161</b>	<b>675</b>	<b>6.624</b>	<b>58,24%</b>	<b>0,23%</b>	
Arenas La Cupula	Grease (CAST)	13	89	134.454	87.908	1.936	1.527	91.371	67,96%	3,16%
	Grease (CAT)	1	1	1.506	950	4		954	63,35%	0,03%
	<b>Total Teatre: (2 espectacles)</b>		<b>90</b>	<b>135.960</b>	<b>88.858</b>	<b>1.940</b>	<b>1.527</b>	<b>92.325</b>	<b>67,91%</b>	<b>3,19%</b>
Arteria Paral·lel	Tango seducción	2	6	5.490	1.275	223		1.498	27,29%	0,05%
	Luis Eduardo Aute	1	1	935	665		86	751	80,32%	0,03%
	Dyango	1	2	1.870	939	45	48	1.032	55,19%	0,04%
	Alberto Cortez	1	1	935	743		27	770	82,35%	0,03%





## RESUM TEMPORADA 2011/2012

Periode: de 01/09/2011 a 31/08/2012

Sala	Títol	Setmanes	Funcions	Aforament	Entrades Pagament	Entrades Professionals	Entrades Estrena	Total Espectadors	Ocupació	% Espec. S/Tot.
Arteria Paral·lel	Lo mejor de Antonia Sanjuan	3	15	14.025	8.143	352	364	8.859	63,17%	0,31%
	Rafa Garcel - Homenaje a Antonio Molina	1	1	935	468		192	660	70,59%	0,02%
	Santi Rodríguez, El Frutero	2	8	7.480	1.644	116	63	1.823	24,37%	0,06%
	Hovik Keuchkerian	2	6	5.610	560	71		631	11,25%	0,02%
	Pimpinela - Gira España 2011	1	1	935	898		32	930	99,47%	0,03%
	Escándalo en Palacio	3	12	11.220	2.291	1.166	126	3.583	31,93%	0,12%
	Forever King of Pop	9	55	51.425	15.632	3.096	261	18.989	36,93%	0,66%
	Blancanieves Boulevard	1	8	7.480	3.593	483	123	4.199	56,14%	0,15%
	Pilar Jurado - Una voz de cine	1	1	831	64		207	271	32,61%	0,01%
	Juan D y Beatriz	1	2	1.870	424	98	130	652	34,87%	0,02%
	Pretty woman my love	4	25	23.375	2.472	365	133	2.970	12,71%	0,10%
	India Martínez	1	1	935	727		145	872	93,26%	0,03%
	Goyo Jiménez- Al fin solo	3	24	22.440	12.811	393	163	13.367	59,57%	0,46%
	Golfus Hispánicus	2	10	9.350	2.676	184	123	2.983	31,90%	0,10%
	El Mago de Oz - El Musical	1	2	1.870	537	47	22	606	32,41%	0,02%
	La gran depresión	9	53	49.555	23.960	1.137	431	25.528	51,51%	0,88%
	Poker de voces	2	4	3.740	1.644	109	163	1.916	51,23%	0,07%
	Dos pájaros y un trio	1	1	935	353		25	378	40,43%	0,01%
	Aiguantulivinaamerica	2	14	13.090	7.104	150	33	7.287	55,67%	0,25%
	Marinai, Profeti e Balene	1	1	935	665		98	763	81,60%	0,03%
Hugh Laurie with the copper Bottom Band	1	1	1.172	1.018		64	1.082	92,32%	0,04%	
México lindo y querido	1	6	5.610	519	87	96	702	12,51%	0,02%	
	<b>Total Teatre: (26 espectacles)</b>		<b>261</b>	<b>244.048</b>	<b>91.825</b>	<b>8.122</b>	<b>3.155</b>	<b>103.102</b>	<b>42,25%</b>	<b>3,57%</b>
Barcelona Teatre Musical	Los miserables	27	179	347.976	164.876	7.313	1.029	173.218	49,78%	5,99%
	<b>Total Teatre: (1 espectacle)</b>		<b>179</b>	<b>347.976</b>	<b>164.876</b>	<b>7.313</b>	<b>1.029</b>	<b>173.218</b>	<b>49,78%</b>	<b>5,99%</b>
Biblioteca de Catalunya	Cyrano de Bergerac	9	51	10.812	9.934	486	212	10.632	98,34%	0,37%
	<b>Total Teatre: (1 espectacle)</b>		<b>51</b>	<b>10.812</b>	<b>9.934</b>	<b>486</b>	<b>212</b>	<b>10.632</b>	<b>98,34%</b>	<b>0,37%</b>
Cafe Teatre Llantíol	El diván	45	45	4.500	683			683	15,18%	0,02%
	Bareka	3	3	300	75			75	25,00%	
	Chicas, risketos y apuntes pasados a limpio	43	43	4.300	1.966			1.966	45,72%	0,07%
	Abajo las pasteladas	43	43	4.300	994			994	23,12%	0,03%
	Autoridaz	13	13	1.300	169			169	13,00%	0,01%
	iNo te vayas mamá!	43	43	4.300	538			538	12,51%	0,02%



## RESUM TEMPORADA 2011/2012

Període: de 01/09/2011 a 31/08/2012

Sala	Títol	Setmanes	Funcions	Aforament	Entrades Pagament	Entrades Professionals	Entrades Estrena	Total Espectadors	Ocupació	% Espec. S/Tot.
Cafe Teatre Llantíol	Improntoos	18	18	1.800	238			238	13,22%	0,01%
	Amor, sexo y otras pamplinas con las que se entretiene el ser humano	47	47	4.700	603			603	12,83%	0,02%
	Planeta Catalunya	10	10	1.000	253			253	25,30%	0,01%
	Fabricantes de la risa	40	41	4.100	456			456	11,12%	0,02%
	Gritos del más allá	39	39	3.900	670			670	17,18%	0,02%
	Más allá del límite	23	23	2.300	381			381	16,57%	0,01%
	Palabra de hornitorinco	10	10	1.000	367			367	36,70%	0,01%
	Mujeres al rojo vivo	9	9	900	361			361	40,11%	0,01%
	Dimensión desconocida	12	12	1.200	176			176	14,67%	0,01%
	Sense apèndix filiforme	20	20	2.000	222			222	11,10%	0,01%
	Construcciones y derribos Amor S.A	30	30	3.000	559			559	18,63%	0,02%
	Dalmatas	6	6	600	145			145	24,17%	0,01%
	Prohibit dir no sé ...	16	16	1.600	250			250	15,63%	0,01%
	Cabaret de féminas	9	9	900	156			156	17,33%	0,01%
	L'agència	18	19	1.900	366			366	19,26%	0,01%
	Al límite	4	4	400	47			47	11,75%	
	Las Maris	6	6	600	82			82	13,67%	
	<b>Total Teatre: (23 espectacles)</b>		<b>509</b>	<b>50.900</b>	<b>9.757</b>			<b>9.757</b>	<b>19,17%</b>	<b>0,34%</b>
Carpa HUB	Off the record: Santi Balmes	1	1	300	155		36	191	63,67%	0,01%
	Off the record: Muchachito	1	1	300	264		36	300	100,00%	0,01%
	Jerome Lavoix	1	1	300	107		36	143	47,67%	
	Cabarets de circ	3	3	900	196		106	302	33,56%	0,01%
	Off the record: Martirio i Raúl Rodríguez	1	1	300	264		36	300	100,00%	0,01%
	Off the record: Quimi Portet	1	1	300	140		36	176	58,67%	0,01%
		<b>Total Teatre: (6 espectacles)</b>		<b>8</b>	<b>2.400</b>	<b>1.126</b>		<b>286</b>	<b>1.412</b>	<b>58,83%</b>
Carpa Petita	Llenties i marabú	1	3	240	84		20	104	43,33%	
	Devoris causa	1	7	560	93		11	104	18,57%	
		<b>Total Teatre: (2 espectacles)</b>		<b>10</b>	<b>800</b>	<b>177</b>		<b>31</b>	<b>208</b>	<b>26,00%</b>
Círcol Maldà	Anita Coliflor	4	16	960	363	41		404	42,08%	0,01%
	Bernat Font en concert	7	7	280	92	3		95	33,93%	
	Tot és just ... i el món hi és construït a sobre	4	8	480	300	17	45	362	75,42%	0,01%
	Víctor Bocanegra	2	2	80	34	2		36	45,00%	



## RESUM TEMPORADA 2011/2012

Periode: de 01/09/2011 a 31/08/2012

Sala	Títol	Setmanes	Funcions	Aforament	Entrades Pagament	Entrades Professionals	Entrades Estrena	Total Espectadors	Ocupació	% Espec. S/Tot.
Círcol Maldà	Agustí Fernández en concert	2	2	80	61	14		75	93,75%	
	Frida en el mirall	2	8	480	127	49		176	36,67%	0,01%
	David Mengual en concert	1	1	40	10			10	25,00%	
	Pau Sandaran en concert	2	2	100	60	10		70	70,00%	
	Eugene Chadbourne en concert	1	1	40	23	7		30	75,00%	
	La dona que mirava la tele	5	10	600	129	11	105	245	40,83%	0,01%
	Esquena de ganivet	5	20	1.200	281	70	40	391	32,58%	0,01%
	Víctor Bocanegra. Nòtules i fonografies	2	2	80	12	5		17	21,25%	
	Un estiu amb Madonna	4	8	480	81	25	72	178	37,08%	0,01%
	Agustí Fernández i Moreno Bernardi	1	1	40	18		22	40	100,00%	
	Japiverdy	2	5	300	34	2	36	72	24,00%	
	Maitia Trio	1	1	40	11	6		17	42,50%	
	Poemes visuals	5	16	960	455	40	19	514	53,54%	0,02%
	Pau Sandaran. Goiaba Quartet	1	1	40	22	11		33	82,50%	
	Tots aquests dois	14	55	3.300	1.856	163	128	2.147	65,06%	0,07%
	Canto por la muerte de Lili Tofler	5	10	600	136	15	65	216	36,00%	0,01%
	Mateo Sacilotto Nino Rotta's project	1	1	40	3		2	5	12,50%	
	Samantha de Siena	3	3	122	101		3	104	85,25%	
	Max i Lenka al País del Swing	1	1	40	17	2		19	47,50%	
	Mariona Sagarra. Llum a la veu	1	1	40	20		1	21	52,50%	
	Aestuarium	1	1	40	23	4		27	67,50%	
	Simone	4	8	480	182	27		209	43,54%	0,01%
	Sánchez - Ollé Duo	1	1	40	15	4		19	47,50%	
	Pepper's on piano & sitar. Jaume Vilaseca with a little help ...	2	2	100	70		10	80	80,00%	
	Mariona Sagarra. Mapes	1	1	40	15			15	37,50%	
	Inferno	4	8	480	240	15	35	290	60,42%	0,01%
	Mateo Sacilotto, MS Trio	1	1	40	14			14	35,00%	
	Lluís Vidal, Viatge a l'interior amb espelma	1	2	80	25	7		32	40,00%	
	The thing	1	1	40	40			40	100,00%	
	Cantando bajo las balas	2	7	420	153		22	175	41,67%	0,01%
Oblideu-vos de nosaltres	4	8	480	81	33		114	23,75%		
Bonell-Barengi	1	1	40	13			13	32,50%		



## RESUM TEMPORADA 2011/2012

Període: de 01/09/2011 a 31/08/2012

Sala	Títol	Setmanes	Funcions	Aforament	Entrades Pagament	Entrades Professionals	Entrades Estrena	Total Espectadors	Ocupació	% Espec. S/Tot.
Círcol Maldà	Jordi Gaspar. Una música de cavalls negres a partir de "La Tempesta" d'Albert Roig, Laia Gagigal, Mònica Van Campen, Jordi Gaspar	1	1	40	15			15	37,50%	
	Maria Lorea, Bonell, Gasol, López	2	2	80	36	1		37	46,25%	
	Trio Alias, Llombart, Foster	1	1	40	11	3		14	35,00%	
	La idea d'Europa	4	7	389	75	2	28	105	26,99%	
	Bonell-Gaspar-Blavia	1	1	40	5			5	12,50%	
	Alfonso Vilallonga	3	3	164	164			164	100,00%	0,01%
	Somnis de somnis	3	9	540	144	2		146	27,04%	0,01%
	Jordi Gaspar i Ferran Savall	1	1	40	28			28	70,00%	
	Les set vides del gat. Free Spirits 700 mg Ensemble	1	1	40	7			7	17,50%	
	Un dia d'aquests	1	1	100			100	100	100,00%	
	<b>Total Teatre: (47 espectacles)</b>		<b>250</b>	<b>14.175</b>	<b>5.602</b>	<b>591</b>	<b>733</b>	<b>6.926</b>	<b>48,86%</b>	<b>0,24%</b>
Club Capitol (Sala 2)	Pegados	23	131	33.143	15.531	1.150	195	16.876	50,92%	0,58%
	Cavernícola	5	21	5.313	3.269	229		3.498	65,84%	0,12%
	Pepin Tre	3	15	3.795	381	181	164	726	19,13%	0,03%
	David Guapo	17	78	19.899	14.129	693	141	14.963	75,19%	0,52%
	Guarry man Show	5	26	6.578	3.633			3.633	55,23%	0,13%
	Godoy	17	62	15.686	4.606	470	115	5.191	33,09%	0,18%
	Cock	8	47	11.891	4.804	286	197	5.287	44,46%	0,18%
	The quarry men show	6	24	6.072	1.883			1.883	31,01%	0,07%
	Confessions de dones de 30	9	52	13.156	9.156	571	195	9.922	75,42%	0,34%
	<b>Total Teatre: (10 espectacles)</b>		<b>456</b>	<b>115.533</b>	<b>57.392</b>	<b>3.580</b>	<b>1.007</b>	<b>61.979</b>	<b>53,65%</b>	<b>2,14%</b>
Club Capitol (Sala Pepe Rubianes)	Toni Moog - Facemoog	6	25	13.075	8.628	311		8.939	68,37%	0,31%
	El xarlatan	8	43	22.489	5.169	392	456	6.017	26,76%	0,21%
	Comedy Zoo-E.Sevilla	1	3	1.569	1.167	41		1.208	76,99%	0,04%
	Comedy Zoo - Joaquín Reyes	1	3	1.569	1.497	72		1.569	100,00%	0,05%
	Comedy Zoo / Noriega-Sastre	1	3	1.569	242	28		270	17,21%	0,01%
	Els 39 esglaons	20	108	56.484	27.917	1.698	521	30.136	53,35%	1,04%
	Ilustres ignorantes	2	5	2.615	2.049	201		2.250	86,04%	0,08%
	Comedy Zoo: Pedro Reyes	2	7	3.661	1.034	35		1.069	29,20%	0,04%
	Toni Moog - Blanca Navidad	12	47	24.581	14.152	586	107	14.845	60,39%	0,51%
	Comedy Zoo (Albiñana-J.Sancho)	4	4	2.092	90	260	361	711	33,99%	0,02%
	Comedy Zoo (Dani Martín)	1	3	1.569	1.441	43	48	1.532	97,64%	0,05%



## RESUM TEMPORADA 2011/2012

Període: de 01/09/2011 a 31/08/2012

Sala	Títol	Setmanes	Funcions	Aforament	Entrades Pagament	Entrades Professionals	Entrades Estrena	Total Espectadors	Ocupació	% Espec. S/Tot.
Club Capitol (Sala Pepe Rubianes)	Comedy Zoo - Diego Arjona	1	3	1.569	348	16		364	23,20%	0,01%
	Comedy Zoo (Miquel Ripeu)	1	3	1.569	146	49		195	12,43%	0,01%
	Comedy Zoo Joaquín Reyes	1	3	1.569	1.264	105		1.369	87,25%	0,05%
	Som una Noció	9	45	23.535	2.310	750	490	3.550	15,08%	0,12%
	Comedy Zoo (J.J Vaquero)	1	3	1.569	927	32		959	61,12%	0,03%
	Comedy Zoo Loulogio	3	9	4.707	1.434	202		1.636	34,76%	0,06%
	Comedy Zoo (Ernesto Sevilla)	1	3	1.569	1.079	27		1.106	70,49%	0,04%
	Comedy Zoo (Xavier del Tell)	1	3	1.569	193	39	50	282	17,97%	0,01%
	Comedy Zoo (Agustín Jiménez)	1	4	2.092	512	23	58	593	28,35%	0,02%
	Comedy Zoo ( Ismael Beiro )	1	3	1.569	81	101	34	216	13,77%	0,01%
	De puta a diputada	6	29	15.167	1.035	931		1.966	12,96%	0,07%
	Divinas	5	19	9.937	1.614	234		1.848	18,60%	0,06%
	Llorar por llorar	5	28	14.644	1.567	155	163	1.885	12,87%	0,07%
	<b>Total Teatre: (25 espectacles)</b>			<b>406</b>	<b>212.338</b>	<b>75.896</b>	<b>6.331</b>	<b>2.288</b>	<b>84.515</b>	<b>39,80%</b>
El Molino	Made in Paral·lel	17	76	20.170	11.225	344		11.569	57,36%	0,40%
	Live in burlesque	29	119	31.150	15.885	413		16.298	52,32%	0,56%
	II Barcelona Burlesque Festival	1	5	1.246	737	26		763	61,24%	0,03%
	<b>Total Teatre: (3 espectacles)</b>			<b>200</b>	<b>52.566</b>	<b>27.847</b>	<b>783</b>	<b>28.630</b>	<b>54,46%</b>	<b>0,99%</b>
El Rei de Màgia	"The golden Butterfly" (acte màgic) i "Memòria màgica"	3	11	1.848	386	12		398	21,54%	0,01%
	Tapies i Miró: Memòria màgica	1	4	672	204	4		208	30,95%	0,01%
	<b>Total Teatre: (2 espectacles)</b>			<b>15</b>	<b>2.520</b>	<b>590</b>	<b>16</b>	<b>606</b>	<b>24,05%</b>	<b>0,02%</b>
Fundació Joan Miró	Pinotxo, el nen de fusta	1	14	2.968	1.277			1.277	43,03%	0,04%
	De bracet	1	14	2.968	1.521	80		1.601	53,94%	0,06%
	Un toc de pastorets	1	15	3.180	1.637	151		1.788	56,23%	0,06%
	El tòfol a la ciutat	1	8	1.696	866	37		903	53,24%	0,03%
	Xarop de cargol	1	16	3.392	1.624	170		1.794	52,89%	0,06%
	La cigala i la formiga	1	17	3.604	1.534	123		1.657	45,98%	0,06%
	Oliu, el petit llenyataire	1	8	1.696	671			671	39,56%	0,02%
	La flauta màgica	1	13	2.756	1.029	70		1.099	39,88%	0,04%
	<b>Total Teatre: (8 espectacles)</b>			<b>105</b>	<b>22.260</b>	<b>10.159</b>	<b>631</b>	<b>10.790</b>	<b>48,47%</b>	<b>0,37%</b>
Gran Teatre del Liceu	Raimon	1	1	2.292	1.818			1.818	79,32%	0,06%
	Faust V.C	4	9	20.628	13.956	451		14.407	69,84%	0,50%
	Antonio Orozco	1	1	2.292	2.130			2.130	92,93%	0,07%



## RESUM TEMPORADA 2011/2012

Període: de 01/09/2011 a 31/08/2012

Sala	Títol	Setmanes	Funcions	Aforament	Entrades Pagament	Entrades Professionals	Entrades Estrena	Total Espectadors	Ocupació	% Espec. S/Tot.
Gran Teatre del Liceu	Jo, Dalí	1	3	6.876	4.482	118	156	4.756	69,17%	0,16%
	Petruixka	3	6	8.196	5.848	147		5.995	73,15%	0,21%
	Concert escenes Faust	1	2	4.584	3.006	47	77	3.130	68,28%	0,11%
	Raphael	2	2	4.584	4.225			4.225	92,17%	0,15%
	Gala Svetiana Zakharova	1	1	2.292	1.541			1.541	67,23%	0,05%
	La ventafocs	2	9	6.282	3.926	519		4.445	70,76%	0,15%
	La primera cançó	1	5	1.250	1.073			1.073	85,84%	0,04%
	Le Grand Macabre	3	5	11.460	8.325	509	607	9.441	82,38%	0,33%
	Ballet Teatre Mariinski	1	6	13.752	10.695	210	219	11.124	80,89%	0,38%
	Concert Jaroussky	1	2	4.584	4.218	56	272	4.546	99,17%	0,16%
	Linda di Chamounix	3	10	22.920	20.963	526	120	21.609	94,28%	0,75%
	Sin palabras- Operetta	1	1	2.292	1.940			1.940	84,64%	0,07%
	Estrella Morente	1	1	2.292	1.454			1.454	63,44%	0,05%
	Alabama Gospel Choir	1	1	2.292	1.346			1.346	58,73%	0,05%
	Strauss Festival Orchestra	1	1	2.292	1.631			1.631	71,16%	0,06%
	Concert Montserrat Caballé	1	1	2.292	2.197		95	2.292	100,00%	0,08%
	Gran noche música española	1	1	2.292	1.239			1.239	54,06%	0,04%
	IT Dansa	2	8	5.584	4.226	416		4.642	83,13%	0,16%
	Concurs Francesc Viñas	1	2	4.584	1.927		938	2.865	62,50%	0,10%
	Il burbero di buon cuore	2	5	11.460	7.690	196	150	8.036	70,12%	0,28%
	Le nozze di Fígaro	2	4	9.168	8.748	321		9.069	98,92%	0,31%
	Allegro Vivace	2	7	4.886	3.616	367		3.983	81,52%	0,14%
	Recital René Pape	1	1	2.292	1.549	54		1.603	69,94%	0,06%
	Corella Ballet	1	5	11.460	8.951	377		9.328	81,40%	0,32%
	La Bohème	4	18	41.256	38.061	1.258	133	39.452	95,63%	1,36%
	Guillem Tell	2	9	12.123	9.265	738	76	10.079	83,14%	0,35%
	Els músics de Bremen	2	8	10.454	9.180	562	554	10.296	98,49%	0,36%
	The original Glenn Miller Orchestra	1	1	2.292	2.120			2.120	92,50%	0,07%
	Tambuco	1	1	350	223			223	63,71%	0,01%
	Sílvia Pérez Cruz	1	1	2.292	1.910			1.910	83,33%	0,07%
	Die Zauberflöte	1	3	6.876	6.494	88	291	6.873	99,96%	0,24%
Adriana Lecouvreur	3	13	29.796	22.901	652	133	23.686	79,49%	0,82%	
El gato con botas	2	3	4.266	3.037	251		3.288	77,07%	0,11%	



## RESUM TEMPORADA 2011/2012

Període: de 01/09/2011 a 31/08/2012

Sala	Títol	Setmanes	Funcions	Aforament	Entrades Pagament	Entrades Professionals	Entrades Estrena	Total Espectadors	Ocupació	% Espec. S/Tot.	
Gran Teatre del Liceu	Luz Casal	1	1	2.292	2.100			2.100	91,62%	0,07%	
	Grupo Corpo	1	3	6.876	3.524	174	129	3.827	55,66%	0,13%	
	Pelléas et Mélisande	2	6	13.752	6.942	3.268	700	10.910	79,33%	0,38%	
	Julio Iglesias	2	2	4.584	4.072			4.072	88,83%	0,14%	
	Ballet David Campos	1	1	1.750	1.450			1.450	82,86%	0,05%	
	Aida	3	7	16.044	13.976	762	149	14.887	92,79%	0,52%	
	<b>Total Teatre: (43 espectacles)</b>			<b>177</b>	<b>330.181</b>	<b>257.975</b>	<b>12.067</b>	<b>4.799</b>	<b>274.841</b>	<b>83,24%</b>	<b>9,51%</b>
Guasch Teatre	El flautista d'Hamelin	4	20	6.000	2.303	24		2.327	38,78%	0,08%	
	3 2 1 Impropon	34	34	10.200	3.369	37	132	3.538	34,69%	0,12%	
	Bodas de sangre	11	44	13.200	3.839	80	148	4.067	30,81%	0,14%	
	La caseta de xocolata	5	25	7.500	4.584	53		4.637	61,83%	0,16%	
	Romeu i Julieta a Gaza	8	31	9.300	2.338	54	186	2.578	27,72%	0,09%	
	La flauta màgica	4	20	6.000	4.101	20	10	4.131	68,85%	0,14%	
	Ve't-ho aquí uns pastorets	6	22	6.600	2.309	45		2.354	35,67%	0,08%	
	Dues dones i un marit	7	22	6.600	1.660	110		1.770	26,82%	0,06%	
	Les aventures d'Aladí	4	20	6.000	2.619	25		2.644	44,07%	0,09%	
	Blancaneus i els 7 nans	4	20	6.000	4.632	26		4.658	77,63%	0,16%	
	El llibre de la selva	5	25	7.500	3.241	40		3.281	43,75%	0,11%	
	Sant Jordi i el Drac, la llegenda	4	20	6.000	3.121	35		3.156	52,60%	0,11%	
	Embollic.com	4	12	3.600	807	15		822	22,83%	0,03%	
	El llop i les 7 cabretes	4	20	6.000	2.709	43		2.752	45,87%	0,10%	
	A força de cançons	7	20	6.000	1.542	67	274	1.883	31,38%	0,07%	
	La bella dorment	5	23	6.900	1.779	12		1.791	25,96%	0,06%	
	El follet valent	4	20	6.000	1.184	29		1.213	20,22%	0,04%	
	<b>Total Teatre: (19 espectacles)</b>			<b>398</b>	<b>119.400</b>	<b>46.137</b>	<b>715</b>	<b>750</b>	<b>47.602</b>	<b>39,87%</b>	<b>1,65%</b>
	Jove Teatre Regina	Rateta, i si escombres l'escaleta ?	7	19	6.570	3.319	215	116	3.650	55,56%	0,13%
Ulisses, una odissea musical		3	18	6.080	3.879	375	20	4.274	70,30%	0,15%	
L'Illa del tresor, el musical		4	22	7.440	5.787	380	70	6.237	83,83%	0,22%	
El flautista màgic		1	3	1.050	236	5		241	22,95%	0,01%	
El poeta y Platero		1	2	660	497	60		557	84,39%	0,02%	
Pastorets Superestel		5	28	9.580	5.339	384	137	5.860	61,17%	0,20%	
La bella dorment		4	23	7.830	5.997	417		6.414	81,92%	0,22%	
Molt soroll per res	3	8	2.640	1.848	195		2.043	77,39%	0,07%		



## RESUM TEMPORADA 2011/2012

Període: de 01/09/2011 a 31/08/2012

Sala	Títol	Setmanes	Funcions	Aforament	Entrades Pagament	Entrades Professionals	Entrades Estrena	Total Espectadors	Ocupació	% Espec. S/Tot.
Jove Teatre Regina	El llepafils	3	9	3.150	1.029	78		1.107	35,14%	0,04%
	Zing zing	3	14	4.740	2.767	266		3.033	63,99%	0,10%
	La camisa de l'home feliç	3	17	5.790	2.728	254		2.982	51,50%	0,10%
	La comèdia de l'olla	3	11	3.630	2.725	305		3.030	83,47%	0,10%
	Alícia al país de les meravelles	4	11	3.850	1.252	29		1.281	33,27%	0,04%
	Papirus	3	8	2.720	1.298	149		1.447	53,20%	0,05%
	Els 3 porquets	5	18	6.160	4.447	203		4.650	75,49%	0,16%
	Les escoles canten	1	2	660		660		660	100,00%	0,02%
	L'illa del tresor	5	19	6.610	1.495	80		1.575	23,83%	0,05%
	<b>Total Teatre: (17 espectacles)</b>			<b>232</b>	<b>79.160</b>	<b>44.643</b>	<b>4.055</b>	<b>343</b>	<b>49.041</b>	<b>61,95%</b>
La Puntual	Randemar	3	13	650	302	13	14	329	50,62%	0,01%
	Rutines	5	21	1.010	453	207	42	702	69,50%	0,02%
	Criatures particulars	1	4	200	110	4	10	124	62,00%	
	Carolino y la cabeza del dragón	1	4	200	135		10	145	72,50%	0,01%
	La cigala i la formiga	1	4	200	200			200	100,00%	0,01%
	Més vides que un gat	2	8	400	246	17	6	269	67,25%	0,01%
	Arbolé	2	9	450	429	13		442	98,22%	0,02%
	Rinaldo a Trinoceria	2	8	400	301	19		320	80,00%	0,01%
	El moliner	1	4	200	86	1	10	97	48,50%	
	Vivaldi, La Cigala i la Formiga	2	14	700	593	27	5	625	89,29%	0,02%
	Caramante	1	8	400	219	23		242	60,50%	0,01%
	Efímeres meravelles	3	19	950	768	41	15	824	86,74%	0,03%
	La flauta màgica de Mozart	2	8	400	376	3	9	388	97,00%	0,01%
	Malic a la Xina	2	8	400	235	16	10	261	65,25%	0,01%
	Rinaldo a Trinoceria	2	8	400	143	19	11	173	43,25%	0,01%
	The shoe tree	2	10	500	172	29	12	213	42,60%	0,01%
	Sant Jordi, la Princesa i el Drac	5	29	1.450	1.095	107	2	1.204	83,03%	0,04%
	En Patufet	2	9	450	387	17		404	89,78%	0,01%
	La flauta màgica	2	8	400	287	11	6	304	76,00%	0,01%
	El rei i el mar	2	7	320	125	10	17	152	47,50%	0,01%
	Casadellops	1	5	150	37	15	14	66	44,00%	
	Més vides que un gat	2	4	200	85	12	10	107	53,50%	
El tresor del pirata	1	1	50	40	4		44	88,00%		





## RESUM TEMPORADA 2011/2012

Període: de 01/09/2011 a 31/08/2012

Sala	Títol	Setmanes	Funcions	Aforament	Entrades Pagament	Entrades Professionals	Entrades Estrena	Total Espectadors	Ocupació	% Espec. S/Tot.
La Puntual	<b>Total Teatre: (28 espectacles)</b>		<b>213</b>	<b>10.480</b>	<b>6.824</b>	<b>608</b>	<b>203</b>	<b>7.635</b>	<b>72,85%</b>	<b>0,26%</b>
LA SECA Espai Brossa	12 hores de màgia de Barcelona	1	12	1.404	487	31		518	36,89%	0,02%
	Nadir	3	12	1.404	184	17	117	318	22,65%	0,01%
	Rococó Bananas	3	12	1.404	473	29	30	532	37,89%	0,02%
	Dimarts màgics (Amilkar)	1	1	117	40			40	34,19%	
	Pessoa, o que o turista deve ver	2	12	960	464	14	80	558	58,13%	0,02%
	Ontologia General	2	11	1.298	407	28	80	515	39,68%	0,02%
	Groucho me ensenó su camiseta	2	9	1.053	295	20	117	432	41,03%	0,01%
	En attendant l'inattendu	3	14	1.470	529	35	93	657	44,69%	0,02%
	Dimarts màgics (Toni Cahadifia)	1	1	34	30			30	88,24%	
	Magomiscelánea	3	13	1.521	383	20	50	453	29,78%	0,02%
	Decisiones	2	10	1.080	431	19	76	526	48,70%	0,02%
	Solista	8	12	1.404	200	11		211	15,03%	0,01%
	Petits suïcidis	4	4	160	89	8		97	60,63%	
	Sé de un lugar	7	27	1.350	1.153	94	39	1.286	95,26%	0,04%
	El darrer triangle	3	15	1.755	534	21	117	672	38,29%	0,02%
	Dimarts màgics (David Stone)	1	1	40	31			31	77,50%	
	Piso de charol	3	14	1.638	349	37	117	503	30,71%	0,02%
	Dimarts màgics. Joaquin Matas	1	1	40	20			20	50,00%	
	La monja enterrada en vida	5	24	2.760	1.313	97	115	1.525	55,25%	0,05%
	Embrossa't	4	8	920	365	16		381	41,41%	0,01%
	Dimarts màgics: Mariano Goñi	1	1	40	36			36	90,00%	
	14:48 Música entre dues guerres	4	19	2.185	538	58	115	711	32,54%	0,02%
	El planeta Lares	4	8	920	137	16		153	16,63%	0,01%
	Dimarts màgics ( Joerg Alexander)	1	1	40	36			36	90,00%	
	Sade was myself	2	8	400	103	12	50	165	41,25%	0,01%
	Katastrophe	1	3	300	87	123		210	70,00%	0,01%
	Missa pagesa	2	8	400	103	18	50	171	42,75%	0,01%
	En comptes de la lletera	2	10	1.140	404	32	105	541	47,46%	0,02%
Dimarts màgics (David Redondo)	1	1	40	28			28	70,00%		
George Sand i jo	4	16	800	411	25	50	486	60,75%	0,02%	



## RESUM TEMPORADA 2011/2012

Període: de 01/09/2011 a 31/08/2012

Sala	Títol	Setmanes	Funcions	Aforament	Entrades Pagament	Entrades Professionals	Entrades Estrena	Total Espectadors	Ocupació	% Espec. S/Tot.
LA SECA Espai Brossa	El furgatori	2	9	900	260	28	80	368	40,89%	0,01%
	Dimarts màgics: Aldo Colombini	1	1	40	40			40	100,00%	
	Cartes des de Tahrir	4	16	688	150	20	86	256	37,21%	0,01%
	Pallarina, poeta i puta	5	24	2.616	615	104	109	828	31,65%	0,03%
	<b>Total Teatre: (34 espectacles)</b>		<b>338</b>	<b>32.321</b>	<b>10.725</b>	<b>933</b>	<b>1.676</b>	<b>13.334</b>	<b>41,25%</b>	<b>0,46%</b>
La Villarroel	Aquí amaneca de noche	1	4	1.388	292	40		332	23,92%	0,01%
	Exitus	3	17	5.899	2.434	296	324	3.054	51,77%	0,11%
	Reugenio, Hablamos ?	14	47	16.309	7.135	323	329	7.787	47,75%	0,27%
	L'any que ve serà millor	19	117	40.775	22.725	829	315	23.869	58,54%	0,83%
	Quasimodo el campaner	4	12	3.135	389	275	399	1.063	33,91%	0,04%
	Res no tornarà a ser com abans	12	78	26.286	13.974	666	211	14.851	56,50%	0,51%
	Nit de ràdio	3	4	1.348	791	102	95	988	73,29%	0,03%
	Burundanga	14	87	30.445	14.006	638	343	14.987	49,23%	0,52%
	Lugares extrañamente desastrosos	2	12	4.164	446	61	238	745	17,89%	0,03%
	Dios menguante	1	4	1.388	134	6	178	318	22,91%	0,01%
	<b>Total Teatre: (10 espectacles)</b>		<b>382</b>	<b>131.137</b>	<b>62.326</b>	<b>3.236</b>	<b>2.432</b>	<b>67.994</b>	<b>51,85%</b>	<b>2,35%</b>
Mercat de les Flors (Cúpula 2on. Pis)	Ciutat Flamenco: Habitaciones	1	4	60	40	17		57	95,00%	
	<b>Total Teatre: (1 espectacle)</b>		<b>4</b>	<b>60</b>	<b>40</b>	<b>17</b>		<b>57</b>	<b>95,00%</b>	<b>0,00%</b>
Mercat de les Flors (Graner)	Cu-Cuco	1	1	83	77		6	83	100,00%	
	<b>Total Teatre: (1 espectacle)</b>		<b>1</b>	<b>83</b>	<b>77</b>		<b>6</b>	<b>83</b>	<b>100,00%</b>	<b>0,00%</b>
Mercat de les Flors (Hall)	Ciència Ficcíó	1	1	100		100		100	100,00%	
	<b>Total Teatre: (1 espectacle)</b>		<b>1</b>	<b>100</b>		<b>100</b>		<b>100</b>	<b>100,00%</b>	<b>0,00%</b>
Mercat de les Flors (Pina Bausch)	Cosmos	1	4	360	105	39	23	167	46,39%	0,01%
	Tres tristes streapteases	1	2	188	72	11	37	120	63,83%	
	Je pense comme une fille enlève	1	2	188	97	15	17	129	68,62%	
	Som Faves - Secció irregular	1	1	123	86		37	123	100,00%	
	Canedo (Weareqq)/Solo ... ? ( Aitana Cordero)	1	1	100	78		22	100	100,00%	
	Río de luna	1	2	200	130	23	29	182	91,00%	0,01%
	D'un paper blanc	2	4	400	303	28	8	339	84,75%	0,01%
	Sensacional	2	16	800	656	29		685	85,63%	0,02%
	Product of circumstances	1	2	192	85	9	45	139	72,40%	



## RESUM TEMPORADA 2011/2012

Periode: de 01/09/2011 a 31/08/2012

18

Sala	Títol	Setmanes	Funcions	Aforament	Entrades Pagament	Entrades Professionals	Entrades Estrena	Total Espectadors	Ocupació	% Espec. S/Tot.
Mercat de les Flors (Pina Bausch)	Secció irregular: Irreabri	1	1	104	72	32		104	100,00%	
	Observen como el cansancio derrota al pensamiento	1	2	200	79	39	73	191	95,50%	0,01%
	Diari d'accions	1	2	200	60	110		170	85,00%	0,01%
	L_entes	1	2	200	101	85		186	93,00%	0,01%
	Y porqué John Cage ?	1	2	200	59	120		179	89,50%	0,01%
	Secció irregular: Orientació	1	1	115	73	32		105	91,30%	
	Ciutat Flamenco: Talleres y fraguas	1	1	100	37		52	89	89,00%	
	Ciutat flamenco: Irse por las ramas	1	1	100	68	30		98	98,00%	
	Ciutat flamenco: Remates	1	1	100	41	57		98	98,00%	
	Raspall	1	5	500	123	18	27	168	33,60%	0,01%
	Full evening	1	3	300	197	22	23	242	80,67%	0,01%
	La Nana Bunilda menja malsons	1	3	300	249	9	32	290	96,67%	0,01%
	Pseudo	1	3	300	67	56		123	41,00%	
	Too Late! - Antígona, Contest # 2	1	2	200	83	29		112	56,00%	
	<b>Total Teatre: (23 espectacles)</b>			<b>63</b>	<b>5.470</b>	<b>2.921</b>	<b>793</b>	<b>425</b>	<b>4.139</b>	<b>75,67%</b>
Mercat de les Flors (Plaça Margarida Xirgu)	Circ Teatre Modern	1	6	720	292	90	24	406	56,39%	0,01%
	<b>Total Teatre: (1 espectacle)</b>		<b>6</b>	<b>720</b>	<b>292</b>	<b>90</b>	<b>24</b>	<b>406</b>	<b>56,39%</b>	<b>0,01%</b>
Mercat de les Flors (Sala Maria Aurèlia Capmany)	Cruilles	1	4	1.744	959	70	565	1.594	91,40%	0,06%
	Beautiful me	1	2	872	253	24	129	406	46,56%	0,01%
	Stocos	1	2	520	142	14	37	193	37,12%	0,01%
	Pobres bestias	1	2	520	163	48	38	249	47,88%	0,01%
	Ataraxia	1	3	780	215	50	119	384	49,23%	0,01%
	Tabernacle	1	2	432	130	18	34	182	42,13%	0,01%
	Birds with skymirrors	1	3	1.308	471	78	100	649	49,62%	0,02%
	6 Breaths + Landforms	1	4	1.740	1.201	117	141	1.459	83,85%	0,05%
	Maravillas, 16è Circ d'Hivern	5	24	10.464	7.828	653	421	8.902	85,07%	0,31%
	Perdiendo el tiempo	2	8	1.712	1.031	119	116	1.266	73,95%	0,04%
	Maps	1	1	214	156		45	201	93,93%	0,01%
	Moviments polítics	2	8	2.320	388	127	101	616	26,55%	0,02%
	Nya	1	4	1.740	952	104	55	1.111	63,85%	0,04%
	Loin	1	2	392	86	92	43	221	56,38%	0,01%
	Casi + Demo-n crazy + Folia + Mambo 3 XXI	1	4	1.744	1.157	134	67	1.358	77,87%	0,05%
	Self unfinished	1	1	300	240		54	294	98,00%	0,01%



## RESUM TEMPORADA 2011/2012

Període: de 01/09/2011 a 31/08/2012

19

Sala	Títol	Setmanes	Funcions	Aforament	Entrades Pagament	Entrades Professionals	Entrades Estrena	Total Espectadors	Ocupació	% Espec. S/Tot.
Mercat de les Flors (Sala Maria Aurèlia Capmany)	La curva	1	4	1.740	1.168	210		1.378	79,20%	0,05%
	Piracema	1	3	816	198	24	51	273	33,46%	0,01%
	Macadam Macadam	2	10	4.350	1.316	235	376	1.927	44,30%	0,07%
	Can we talk about this ?	1	3	1.272	1.091	78	72	1.241	97,56%	0,04%
	Maquinofòbiapianolera	1	1	436	282	91		373	85,55%	0,01%
	Afàsia	1	1	436	72	139		211	48,39%	0,01%
	Que farem, que direm ?	1	1	435	22	194		216	49,66%	0,01%
	Ciutat flamenco: Gospel + una leyenda del tiempo	1	1	435	130	198		328	75,40%	0,01%
	Ciutat Flamenco: Polifonia jonda + Las Migas	1	1	435	221	96		317	72,87%	0,01%
	Ciutat Flamenco : Qasida + Pastora Galván	1	1	435	262	88		350	80,46%	0,01%
	Ciutat Flamenco: Flamenco meets Balkan + Tránsito	1	1	435	220	185		405	93,10%	0,01%
	Festival internacional de claqué 2012	1	1	435	171	32		203	46,67%	0,01%
	Projecte Trànsit	1	1	435			372	372	85,52%	0,01%
	Sudansa	1	3	1.305	25	600	375	1.000	76,63%	0,03%
	XXIV Mostra Tot Dansa	1	1	435		430		430	98,85%	0,01%
	Body remix /Golberg variations	1	2	870	272	435	146	853	98,05%	0,03%
	Don Giovanni. Keine Pause	1	2	870	317	69	115	501	57,59%	0,02%
	El vídeo no el veu ningú	1	4	1.740	303	88	157	548	31,49%	0,02%
	Poppea	1	2	870	493	58	97	648	74,48%	0,02%
	Alexis, una tragèdia grega	1	1	435	73		99	172	39,54%	0,01%
<b>Total Teatre: (36 espectacles)</b>			<b>118</b>	<b>45.422</b>	<b>22.008</b>	<b>4.898</b>	<b>3.925</b>	<b>30.831</b>	<b>67,88%</b>	<b>1,07%</b>
Mercat de les Flors (Sala Ovidi Montllor)	Que corra el aire	1	1	320	96		64	160	50,00%	0,01%
	Kochuten Performance	1	2	640	493	33	77	603	94,22%	0,02%
	Island of memories	1	2	640	126	14	17	157	24,53%	0,01%
	El fenòmen de ponent	1	4	1.280			573	573	44,77%	0,02%
	Les sentinelles	1	1	320	41	45		86	26,88%	
	La bella dorment del bosc	2	4	1.280	180	19	10	209	16,33%	0,01%
	Le sacre du printemps	1	2	252	107	15	126	248	98,41%	0,01%
	Low pieces	1	2	640	326	62		388	60,63%	0,01%
	Transicions	1	1	320	145		54	199	62,19%	0,01%
	Testament	1	3	960	204	66	140	410	42,71%	0,01%
	Walking next to our shoes	1	2	640	203	43	85	331	51,72%	0,01%
	Kindur, vida aventurera	1	4	1.280	233	41	73	347	27,11%	0,01%



## RESUM TEMPORADA 2011/2012

Període: de 01/09/2011 a 31/08/2012

Sala	Títol	Setmanes	Funcions	Aforament	Entrades Pagament	Entrades Professionals	Entrades Estrena	Total Espectadors	Ocupació	% Espec. S/Tot.
Mercat de les Flors (Sala Ovidi Montllor)	Viatges	2	4	1.280	506	102	124	732	57,19%	0,03%
	El run-run del nyigo-nyigo	1	1	320	194		45	239	74,69%	0,01%
	Chuck and Bruce	1	2	640	80	19	55	154	24,06%	0,01%
	Canturia cantada	1	2	640	167	22	61	250	39,06%	0,01%
	<b>Total Teatre: (16 espectacles)</b>		<b>37</b>	<b>11.452</b>	<b>3.101</b>	<b>481</b>	<b>1.504</b>	<b>5.086</b>	<b>44,41%</b>	<b>0,18%</b>
Nau Ivanow	My Way	1	4	288	140	22		162	56,25%	0,01%
	Closer	1	3	189	41	4	5	50	26,46%	
	Nus	1	3	189	52	7	23	82	43,39%	
	El loco y la camisa	1	3	189	126	6	6	138	73,02%	
	Ismène Après Creont i Temps de flors	1	1	63	2		17	19	30,16%	
	Pentimenti i la darrera partida	1	1	63	12		1	13	20,63%	
	Un disgust danès	1	4	252	194	18	25	237	94,05%	0,01%
	Rates (abans que la lluna caigui)	1	4	252	74	5	22	101	40,08%	
	Més instants	1	2	126	27	10		37	29,37%	
	Dos punkis i un vespino	1	4	252	45	6	22	73	28,97%	
	Love you approximately	1	4	252	65	9	14	88	34,92%	
	Las tremendas aventuras de la capitana Gazpacho o de cómo los elefantes aprendieron a jugar a las canicas	2	8	504	216	14	7	237	47,02%	0,01%
	L'ombra de Lear	2	8	487	398	9	34	441	90,55%	0,02%
	Dies de vi i roses	1	3	162	26	13	9	48	29,63%	
	John, Johnny	1	4	216	29	11	4	44	20,37%	
	EL mur	1	3	189	113	37	7	157	83,07%	0,01%
	Sade was myself	3	4	250	41	3	11	55	22,00%	
	Le llama copla	1	3	225	208	5	10	223	99,11%	0,01%
	El darrer triangle	1	2	150	43		2	45	30,00%	
	I love NY	1	3	159	61	8		69	43,40%	
	Companyia solitària	2	8	504	201	45	38	284	56,35%	0,01%
	Divisions	1	2	106	65	7		72	67,92%	
	Constança	1	3	189	55	6	1	62	32,80%	
	Popol se ha ido	1	4	252	53	13		66	26,19%	
Piroutte en Re menor	1	4	252	126	21	19	166	65,87%	0,01%	
Deflacionables	2	8	480	133	40	7	180	37,50%	0,01%	
La herencia	1	3	156	45	12		57	36,54%		



## RESUM TEMPORADA 2011/2012

Període: de 01/09/2011 a 31/08/2012

Sala	Títol	Setmanes	Funcions	Aforament	Entrades Pagament	Entrades Professionals	Entrades Estrena	Total Espectadors	Ocupació	% Espec. S/Tot.
Nau Ivanow	Objectes	1	3	189	158	17		175	92,59%	0,01%
	No sóc Dean Moriarty	1	6	384	78	8		86	22,40%	
	Tot és fum- L'amor en 5 intents	2	9	685	611	23	9	643	93,87%	0,02%
	Vete a la mierda, mi amor	2	7	378	249	18		267	70,63%	0,01%
	Antígona. Garzón	2	10	540	214	18	3	235	43,52%	0,01%
	Cumulus ninbus	1	4	252	148	9	2	159	63,10%	0,01%
	Música màquina	1	1	63	50		6	56	88,89%	
	Pirouette en Re menos	1	3	189	82	13	1	96	50,79%	
	La curva	1	3	162	61	15		76	46,91%	
	Inmenso: agua y sombras	1	3	189	108	10		118	62,43%	
	Obaga	1	4	208	60		61	121	58,17%	
	Escola de gossos	1	5	315	140	56	40	236	74,92%	0,01%
<b>Total Teatre: (40 espectacles)</b>			<b>161</b>	<b>9.950</b>	<b>4.550</b>	<b>518</b>	<b>406</b>	<b>5.474</b>	<b>55,02%</b>	<b>0,19%</b>
Palau Sant Jordi	Disney Live	1	8	26.896	17.239	768	1.404	19.411	72,17%	0,67%
	<b>Total Teatre: (1 espectacle)</b>			<b>8</b>	<b>26.896</b>	<b>17.239</b>	<b>768</b>	<b>1.404</b>	<b>19.411</b>	<b>72,17%</b>
Sala Atrium	Carmela Lili Amanda	4	20	1.140	373	60	52	485	42,54%	0,02%
	El Miquel sobre l'asfalt	1	2	114	56	9		65	57,02%	
	Jardí de música i cristall	2	4	226	119	5		124	54,87%	
	Quartet	6	22	1.210	596	82	50	728	60,17%	0,03%
	Els ocells de Madó Fàtima	1	2	114	38	5		43	37,72%	
	La lluna	2	4	226	95	8	11	114	50,44%	
	20 de novembre	4	19	1.045	433	78		511	48,90%	0,02%
	Gàbies	2	10	560	270	14	43	327	58,39%	0,01%
	Els desgraciats	2	10	560	239	31	50	320	57,14%	0,01%
	Fa una mica de soroll	1	5	275	84	18	51	153	55,64%	0,01%
	La rateta presumida	2	4	224	174	4		178	79,46%	0,01%
<b>Total Teatre: (12 espectacles)</b>			<b>102</b>	<b>5.694</b>	<b>2.477</b>	<b>314</b>	<b>257</b>	<b>3.048</b>	<b>53,53%</b>	<b>0,11%</b>
Sala Beckett	Sola	1	4	256	223	4	29	256	100,00%	0,01%
	F3DRA (Pleasure and Pain)	4	19	1.225	899	94	73	1.066	87,02%	0,04%
	El biògraf	4	18	1.260	521	48	141	710	56,35%	0,02%
	Opció B	3	3	228	148	10	42	200	87,72%	0,01%
	La ciutat	5	25	1.900	1.466	149	107	1.722	90,63%	0,06%
	Rates	4	12	772	412	42	63	517	66,97%	0,02%



## RESUM TEMPORADA 2011/2012

Periode: de 01/09/2011 a 31/08/2012

Sala	Títol	Setmanes	Funcions	Aforament	Entrades Pagament	Entrades Professionals	Entrades Estrena	Total Espectadors	Ocupació	% Espec. S/Tot.
Sala Beckett	Cronopios rotos	1	6	456	350	35	71	456	100,00%	0,02%
	Tornem després de la publicitat	5	22	1.672	889	93	74	1.056	63,16%	0,04%
	Més enllà de la foscor	1	5	377	215	21	73	309	81,96%	0,01%
	Zoom	4	17	1.224	399	89	87	575	46,98%	0,02%
	Limits	1	3	222	169	18	27	214	96,40%	0,01%
	Dinou	2	8	608	327	41	68	436	71,71%	0,02%
	Imatges gelades	3	14	902	528	128	64	720	79,82%	0,02%
	Nix Tu Simona	2	9	576	172	29	62	263	45,66%	0,01%
	La balada dels històric anònims	3	11	707	192	43	67	302	42,72%	0,01%
	El principi d'Arquimedes	4	23	2.188	1.749	238	92	2.079	95,02%	0,07%
	<b>Total Teatre: (16 espectacles)</b>		<b>199</b>	<b>14.573</b>	<b>8.659</b>	<b>1.082</b>	<b>1.140</b>	<b>10.881</b>	<b>74,67%</b>	<b>0,38%</b>
Sala Muntaner	Conseqüències del pim pam	4	18	2.700	509	77	107	693	25,67%	0,02%
	Monólogos 10	46	198	29.700	10.767	357	70	11.194	37,69%	0,39%
	Hamlet ? Això ho pague jo !!!	5	25	3.750	2.190	143	93	2.426	64,69%	0,08%
	Oua umplute, el funeral	5	25	3.750	976	84	126	1.186	31,63%	0,04%
	Txèkhov in love	6	20	3.000	1.161	73	125	1.359	45,30%	0,05%
	Dòria	5	23	3.450	1.035	99	135	1.269	36,78%	0,04%
	La pajarrera	1	6	900	168	102	127	397	44,11%	0,01%
	Els dolents	5	24	3.600	1.687	148	148	1.983	55,08%	0,07%
	El sexe dels àngels	5	20	3.000	1.759	107	140	2.006	66,87%	0,07%
	Ens hauríem d'haver quedat a casa	5	25	3.725	610	81	138	829	22,26%	0,03%
	Converses singulars amb Lidia Pujol	1	4	600	280	35	39	354	59,00%	0,01%
	Prime time	4	20	3.000	769	104	137	1.010	33,67%	0,03%
	<b>Total Teatre: (12 espectacles)</b>		<b>408</b>	<b>61.175</b>	<b>21.911</b>	<b>1.410</b>	<b>1.385</b>	<b>24.706</b>	<b>40,39%</b>	<b>0,85%</b>
saT! Sant Andreu Teatre	This is / On the wall	1	2	400	126	2	123	251	62,75%	0,01%
	L'estació	2	6	2.298	407	44	108	559	24,33%	0,02%
	La venta focs, el musical amb ritme dels 50	3	10	3.581	2.636	185		2.821	78,78%	0,10%
	Pincha pero no mata	13	14	5.362	590	117	253	960	17,90%	0,03%
	Habibi / Amado	2	7	2.681	311	38	59	408	15,22%	0,01%
	Compta amb mi	2	2	600	254	16		270	45,00%	0,01%
	Salvem les balenes	3	10	3.830	503	64	210	777	20,29%	0,03%
	1,2,3 Poma !	2	4	1.366	732	75		807	59,08%	0,03%
	El Rodamon	2	7	2.515	955	47		1.002	39,84%	0,03%



## RESUM TEMPORADA 2011/2012

Periode: de 01/09/2011 a 31/08/2012

Sala	Títol	Setmanes	Funcions	Aforament	Entrades Pagament	Entrades Professionals	Entrades Estrena	Total Espectadors	Ocupació	% Espec. S/Tot.
saT! Sant Andreu Teatre	Mou-te !	1	1	300	212	21		233	77,67%	0,01%
	Dansat: Emergents.SAT	1	1	200	61		96	157	78,50%	0,01%
	Dansat: Dos	1	1	200	93	23		116	58,00%	
	Dansat: Revòlver Identi (c) tats	1	1	200	85	26		111	55,50%	
	Dansat: Eyes in the colors of the rain	1	1	200	116	39		155	77,50%	0,01%
	Dansat: nOu	1	1	200	150	17		167	83,50%	0,01%
	La Maternitat d'Elna	4	9	3.447	986	166	224	1.376	39,92%	0,05%
	Aladdí	2	8	2.732	1.585	120		1.705	62,41%	0,06%
	La princesa i el pèsol	2	8	2.898	827	45		872	30,09%	0,03%
	Volem ballar -el futur	1	1	200	96	16		112	56,00%	
	Volem ballar -el present	1	1	200	77	42		119	59,50%	
	Kri Kra Kro	1	3	1.066	290	29		319	29,92%	0,01%
	Mirant a Yukali	2	5	1.915	112	22	29	163	8,51%	0,01%
	El rostre pàl·lid de Buster Keaton	1	1	300	150	16		166	55,33%	0,01%
	Mirant Yukali	3	3	1.149	93	21		114	9,92%	
	"Per un instant"el concert familiar per aquest Nadal !	1	4	1.532	1.098	61	42	1.201	78,39%	0,04%
	Soy la otra (La diva)	2	6	2.298	372	30	26	428	18,62%	0,01%
	Balbir, el meu avi	2	7	1.700	761	95	36	892	52,47%	0,03%
	Cordes grillades	2	6	1.900	1.736	131		1.867	98,26%	0,06%
	Islàndia	1	3	900	580	68	98	746	82,89%	0,03%
	L'home cigonya	2	5	1.832	686	30		716	39,08%	0,02%
	El jardí de les malícies	7	7	1.583	328	35	99	462	29,19%	0,02%
	Reacció	3	9	972	272	42	52	366	37,65%	0,01%
	La pastissera i els follets	2	14	4.532	2.808	239		3.047	67,23%	0,11%
	Per un instant ... Carnaval	1	3	900	524	55		579	64,33%	0,02%
	Ara estem d'acord, estem d'acord	3	8	864	199	24	95	318	36,81%	0,01%
	L'ogret	2	8	2.732	942	80		1.022	37,41%	0,04%
	kdm x akba ptó?	2	3	900	340	34		374	41,56%	0,01%
	Sopa de pedres	2	6	2.132	596	53		649	30,44%	0,02%
	In heaven	1	3	600	187	25	98	310	51,67%	0,01%
Nens al pati	1	6	1.800	1.577	146		1.723	95,72%	0,06%	
Sant Andreu Jazz Band	1	1	383	279	48		327	85,38%	0,01%	
Zirocco	3	8	1.600	158	35	126	319	19,94%	0,01%	





## RESUM TEMPORADA 2011/2012

Període: de 01/09/2011 a 31/08/2012

Sala	Títol	Setmanes	Funcions	Aforament	Entrades Pagament	Entrades Professionals	Entrades Estrena	Total Espectadors	Ocupació	% Espec. S/Tot.
saT! Sant Andreu Teatre	El rusc de la Melinda	2	6	2.132	677	47		724	33,96%	0,03%
	Les trifulgues dels germans garapinyada	2	8	2.732	1.150	100		1.250	45,75%	0,04%
	Projecte: La page	1	3	600	130	15	96	241	40,17%	0,01%
	El rostre pal·lid	1	2	600	398	34		432	72,00%	0,01%
	Murphy, tragèdia a Handsome House	2	6	2.298	610	43	118	771	33,55%	0,03%
	Les fades de la Bella Dorment	2	6	2.132	826	49		875	41,04%	0,03%
	Nora i el jazz	1	6	2.100	1.738	185		1.923	91,57%	0,07%
	De jazz en jazz	1	4	1.400	1.032	105		1.137	81,21%	0,04%
	<b>Total Teatre: (53 espectacles)</b>			<b>255</b>	<b>80.994</b>	<b>31.451</b>	<b>3.000</b>	<b>1.988</b>	<b>36.439</b>	<b>44,99%</b>
Teatre Adrià Gual (Ovidi Montllor)	Neu negra	1	4	1.280		444		444	34,69%	0,02%
	Tallers de dansa clàssica	1	3	960		828		828	86,25%	0,03%
	Tallers de dansa contemporània	1	3	960		905		905	94,27%	0,03%
	Tallers de dansa espanyola	1	3	960		834		834	86,88%	0,03%
	A A A	1	2	640		81		81	12,66%	
	<b>Total Teatre: (5 espectacles)</b>		<b>15</b>	<b>4.800</b>		<b>3.092</b>		<b>3.092</b>	<b>64,42%</b>	<b>0,11%</b>
Teatre Adrià Gual (Sala Estudi)	LSF	1	4	504		311		311	61,71%	0,01%
	A pas de gel en el desert	1	4	160			160	160	100,00%	0,01%
	Prometeu, portador del foc	1	4	160		154		154	96,25%	0,01%
	La voix, 1/2-Poulenc	1	2	100		99		99	99,00%	
	Baal	1	4	432		394		394	91,20%	0,01%
	Advertència per a embarcacions petites	1	4	528		486		486	92,05%	0,02%
	Tallers de coreografia i composició	1	2	264		61		61	23,11%	
	Hamlet/Rei	1	4	160		139		139	86,88%	
	Landys, laundry de ladies	1	4	508		490		490	96,46%	0,02%
	La dama de Reus	1	1	74			74	74	100,00%	
	L'ànima de la nit	1	3	393		383		383	97,46%	0,01%
	Rocky and the girls	1	2	116		116		116	100,00%	
	Don Juan o el festí de pedra	1	3	396		301		301	76,01%	0,01%
	Está linda la mar	1	3	396		372		372	93,94%	0,01%
	CreaDansa	1	2	264		80		80	30,30%	
	Tallers lliures	1	3	396		337		337	85,10%	0,01%
	Anomia	1	2	264		62		62	23,48%	
	The sorcerer's pub	1	2	95		95		95	100,00%	



## RESUM TEMPORADA 2011/2012

Període: de 01/09/2011 a 31/08/2012

Sala	Títol	Setmanes	Funcions	Aforament	Entrades Pagament	Entrades Professionals	Entrades Estrena	Total Espectadors	Ocupació	% Espec. S/Tot.
Teatre Adrià Gual (Sala Estudi)	Un petit incident	1	1	74			38	38	51,35%	
	Aquí no es ve de visita	1	3	369		221		221	59,89%	0,01%
	Constel·lacions	1	3	369		189		189	51,22%	0,01%
	RES. Rescue Employee System	1	1	51		27		27	52,94%	
	Boquitas pintadas	1	3	255		255		255	100,00%	0,01%
	Nidea	1	2	246		145		145	58,94%	0,01%
	<b>Total Teatre: (24 espectacles)</b>		<b>66</b>	<b>6.574</b>		<b>4.717</b>	<b>272</b>	<b>4.989</b>	<b>75,89%</b>	<b>0,17%</b>
Teatre Adrià Gual (Sala Taller)	Contra l'amor	1	4	160			160	160	100,00%	0,01%
	El Rei s'està morint	1	4	160		160		160	100,00%	0,01%
	Matèria bruta	1	2	112		90		90	80,36%	
	Gertrudis/Hamlet	1	4	160		160		160	100,00%	0,01%
	Hamlet's Ophession	1	4	160			160	160	100,00%	0,01%
	Unos viajeros se mueren	1	2	116		116		116	100,00%	
	Et porto sota la pell	1	4	172		148		148	86,05%	0,01%
	Espaldas rotas	1	3	395			314	314	79,49%	0,01%
	Micrologia segunda	1	2	80		54		54	67,50%	
	Waits fm	1	3	219			219	219	100,00%	0,01%
	Serveis públics	1	3	255			220	220	86,27%	0,01%
	Llàstima que sigui una puta	1	1	40		19		19	47,50%	
	<b>Total Teatre: (12 espectacles)</b>		<b>36</b>	<b>2.029</b>		<b>747</b>	<b>1.073</b>	<b>1.820</b>	<b>89,70%</b>	<b>0,06%</b>
Teatre Apolo	El sopar dels idiotes	35	212	199.280	62.597	2.667	468	65.732	32,98%	2,27%
	Mellizos	3	18	16.920	6.618	99	118	6.835	40,40%	0,24%
	Deseos	8	41	36.800	5.468	520	462	6.450	17,53%	0,22%
	Dani Rovira	6	12	10.584	9.021	110		9.131	86,27%	0,32%
	La bella durmiente	1	4	3.528	832	64		896	25,40%	0,03%
	<b>Total Teatre: (5 espectacles)</b>		<b>287</b>	<b>267.112</b>	<b>84.536</b>	<b>3.460</b>	<b>1.048</b>	<b>89.044</b>	<b>33,34%</b>	<b>3,08%</b>
Teatre Borràs	Faemino y Cansado	2	12	8.844	8.657	182		8.839	99,94%	0,31%
	Un fantasma a casa	12	76	56.012	13.625	1.213	661	15.499	27,67%	0,54%
	Pel davant i pel darrera	11	61	45.157	26.142	503	94	26.739	59,21%	0,93%
	Violines y trompetas	16	107	79.059	29.629	586	402	30.617	38,73%	1,06%
	La casa sota la sorra	5	29	21.373	3.085	412	388	3.885	18,18%	0,13%
	Toc Toc	1	3	2.211	1.355	109		1.464	66,21%	0,05%
	<b>Total Teatre: (7 espectacles)</b>		<b>288</b>	<b>212.656</b>	<b>82.493</b>	<b>3.005</b>	<b>1.545</b>	<b>87.043</b>	<b>40,93%</b>	<b>3,01%</b>



## RESUM TEMPORADA 2011/2012

Període: de 01/09/2011 a 31/08/2012

Sala	Títol	Setmanes	Funcions	Aforament	Entrades Pagament	Entrades Professionals	Entrades Estrena	Total Espectadors	Ocupació	% Espec. S/Tot.
Teatre Coliseum	Segunda Temporada de Zarzuela	3	18	20.250	8.060	744		8.804	43,48%	0,30%
	Los Morancos - Risoterapia	4	22	30.646	22.641	554	200	23.395	76,34%	0,81%
	Festival Carmen Amaya	1	2	2.200	1.062	1		1.063	48,32%	0,04%
	Festival de Jazz	5	11	16.716	9.847			9.847	58,91%	0,34%
	Dúo Dinámico	1	3	4.179	3.171			3.171	75,88%	0,11%
	El lago de los cisnes	2	13	17.100	7.919			7.919	46,31%	0,27%
	El cascanueces	1	8	11.600	3.567			3.567	30,75%	0,12%
	Terrat Pack	4	14	20.025	18.764	278	361	19.403	96,89%	0,67%
	La caja mágica	3	15	10.500	4.295			4.295	40,90%	0,15%
	Mónica Naranjo	1	1	1.450	1.389		39	1.428	98,48%	0,05%
	Loquillo	1	1	1.450	1.146		96	1.242	85,66%	0,04%
	Carlos Latre	3	19	27.600	25.375	383	653	26.411	95,69%	0,91%
	Manel	1	3	4.533	4.487	46		4.533	100,00%	0,16%
	Temporada de ópera	2	10	11.000	5.419	576	106	6.101	55,46%	0,21%
	El lago de los cisnes	2	10	11.000	6.836	193		7.029	63,90%	0,24%
	Lazy Town	2	8	8.800	2.233	238	281	2.752	31,27%	0,10%
	Rulo y la contrabanda	1	1	1.100	588			588	53,45%	0,02%
	Hammond	1	1	1.100	255			255	23,18%	0,01%
	Pastora Soler	1	1	1.100	810			810	73,64%	0,03%
	Waterboys	1	1	1.100	799			799	72,64%	0,03%
	Bellydance	1	1	1.100	627			627	57,00%	0,02%
	Els amics	1	3	4.530	4.294	152	81	4.527	99,93%	0,16%
	Abbey Road	1	1	1.510	669		69	738	48,87%	0,03%
	Manolo García	1	2	2.990	2.765	75	150	2.990	100,00%	0,10%
	Jorge Drexler	1	1	1.510	1.330			1.330	88,08%	0,05%
	Queen Symphonic	1	1	1.510	774	82		856	56,69%	0,03%
	Spirit of the dance	2	12	13.200	7.931		82	8.013	60,70%	0,28%
	Nunca es tarde	1	3	3.300	1.575	199	111	1.885	57,12%	0,07%
	Corella Ballet	2	12	13.200	3.438	588	373	4.399	33,33%	0,15%
	Santi Millán	1	4	4.400	865	299	277	1.441	32,75%	0,05%
Jorge Blass	3	17	18.700	3.567	680	655	4.902	26,21%	0,17%	
Pink Martini	1	1	1.492	1.361	131		1.492	100,00%	0,05%	
Ballet de Moscú	2	10	11.000	5.357	496		5.853	53,21%	0,20%	



## RESUM TEMPORADA 2011/2012

Període: de 01/09/2011 a 31/08/2012

Sala	Títol	Setmanes	Funcions	Aforament	Entrades Pagament	Entrades Professionals	Entrades Estrena	Total Espectadors	Ocupació	% Espec. S/Tot.
Teatre Coliseum	<b>Total Teatre: (34 espectacles)</b>		<b>230</b>	<b>281.891</b>	<b>163.216</b>	<b>5.715</b>	<b>3.534</b>	<b>172.465</b>	<b>61,18%</b>	<b>5,97%</b>
Teatre Condal	Somorrostro	1	5	3.415	660	16		676	19,80%	0,02%
	Els bojos del bisturí	10	70	47.510	15.163	312	421	15.896	33,46%	0,55%
	El apagón	8	48	32.784	12.800	471	467	13.738	41,90%	0,48%
	Rechace imitaciones	2	3	2.049	1.709	36	21	1.766	86,19%	0,06%
	Políticament incorrecte	9	62	42.346	13.656	528	640	14.824	35,01%	0,51%
	Splenda	10	64	43.585	16.831	462		17.293	39,68%	0,60%
	Pippi Langstrump, el musical	7	18	12.294	4.564	261	411	5.236	42,59%	0,18%
	L'any que ve serà millor	3	17	5.083	2.135	109		2.244	44,15%	0,08%
	Joan Pera Capri	12	62	18.739	8.846	346	248	9.440	50,38%	0,33%
	<b>Total Teatre: (10 espectacles)</b>		<b>349</b>	<b>207.805</b>	<b>76.364</b>	<b>2.541</b>	<b>2.208</b>	<b>81.113</b>	<b>39,03%</b>	<b>2,81%</b>
Teatre del Raval	Gènesi	1	1	139	84			84	60,43%	
	Des (Hàbitat)	1	1	139	47			47	33,81%	
	Naoko	1	1	139	30	2		32	23,02%	
	L'equilibri	2	2	278	133			133	47,84%	
	Closer	1	1	139	49			49	35,25%	
	28 cèntims	1	1	139	45			45	32,37%	
	Maggie & Maggy	5	11	1.529	496	64	110	670	43,82%	0,02%
	Rates (abans que la lluna caigui)	2	2	278	100	2		102	36,69%	
	Ausberg	1	1	139	11			11	7,91%	
	Exceso	4	7	973	327	14	78	419	43,06%	0,01%
	No te cases con Roberto	2	2	278	109			109	39,21%	
	Monty Python's Flying circus	3	3	431	364	9		373	86,54%	0,01%
	Villon les balades	2	8	1.134	352	43	144	539	47,53%	0,02%
	I love NY	1	1	139	44			44	31,65%	
	Dits en joc	2	2	278	107	7		114	41,01%	
	Gènesi ... una idea d'Europa	6	18	2.502	591	34	122	747	29,86%	0,03%
	Genoma ... la venganza de los clones	1	1	139	56			56	40,29%	
	Tocar madera	1	5	805	91	17	67	175	21,74%	0,01%
	Heidi	5	10	1.390	494	12		506	36,40%	0,02%
	Bastards	5	17	2.363	381	54	106	541	22,89%	0,02%
	Una altra carta als Reis	5	13	1.807	394	16		410	22,69%	0,01%
La vampira del Raval	21	95	14.309	9.690	944	161	10.795	75,44%	0,37%	



## RESUM TEMPORADA 2011/2012

Període: de 01/09/2011 a 31/08/2012

28

Sala	Títol	Setmanes	Funcions	Aforament	Entrades Pagament	Entrades Professionals	Entrades Estrena	Total Espectadors	Ocupació	% Espec. S/Tot.
Teatre del Raval	Màgies del món	4	4	580	336	6		342	58,97%	0,01%
	Els tres porquets	11	11	1.580	913	23		936	59,24%	0,03%
	AND 19	1	1	139	13		2	15	10,79%	
	Barcelona Rainbow singers	1	1	139	29		20	49	35,25%	
	Hecatombe	1	1	139	7		61	68	48,92%	
	Homes atrets	1	1	139	41	8		49	35,25%	
	Ojos verdes	1	1	139	11		41	52	37,41%	
	Rebel delirium	1	1	139	4		60	64	46,04%	
	Soy lo que estás buscando	1	1	139	1		34	35	25,18%	
	The Rocky Horror Show	1	1	139	19			19	13,67%	
	Tot és fum	1	1	139	1		42	43	30,94%	
	Trilogia New York	1	1	139	4		42	46	33,09%	
	Two keys	1	1	139	5		40	45	32,37%	
	De pel·lícula	5	16	2.224	681	50	92	823	37,01%	0,03%
	<b>Total Teatre: (39 espectacles)</b>			<b>245</b>	<b>35.380</b>	<b>16.060</b>	<b>1.305</b>	<b>1.222</b>	<b>18.587</b>	<b>52,54%</b>
Teatre Gaudí Barcelona (Sala Gran)	La importància de ser Frank	9	44	8.580	3.607	168		3.775	44,00%	0,13%
	Happy ha ha	25	39	4.195	2.813	65	54	2.932	69,89%	0,10%
	Dos punkis i un vespino	10	35	3.395	1.487	150	50	1.687	49,69%	0,06%
	Per tu ploro	8	15	1.650	301	40	74	415	25,15%	0,01%
	Mediocres	6	12	1.320	352	29	21	402	30,45%	0,01%
	Oxigen	10	38	7.410	3.832	275	101	4.208	56,79%	0,15%
	Vamos a por Guti	7	14	1.372	486	55		541	39,43%	0,02%
	El niño que soñaba	2	4	432	166	10	31	207	47,92%	0,01%
	La tossuderia	2	8	784	104	58	44	206	26,28%	0,01%
	Una comèdia DALÍrant	5	22	2.144	667	80	74	821	38,29%	0,03%
	En John i la caixa de música	4	7	238	140	4	22	166	69,75%	0,01%
	Tennessee (W)	4	15	1.380	176	45	82	303	21,96%	0,01%
	Tu digues que l'estimes	4	13	2.405	1.393	42	115	1.550	64,45%	0,05%
	Lulú	4	10	1.760	536	20	101	657	37,33%	0,02%
	<b>Total Teatre: (14 espectacles)</b>			<b>276</b>	<b>37.065</b>	<b>16.060</b>	<b>1.041</b>	<b>769</b>	<b>17.870</b>	<b>48,21%</b>
Teatre Gaudí Barcelona (Sala Petita)	David y Sara	15	30	1.023	470	103	15	588	57,48%	0,02%
	David y Sara. Pegaso ha desaparecido	3	6	204	174	11		185	90,69%	0,01%
	<b>Total Teatre: (2 espectacles)</b>			<b>36</b>	<b>1.227</b>	<b>644</b>	<b>114</b>	<b>15</b>	<b>773</b>	<b>63,00%</b>



## RESUM TEMPORADA 2011/2012

Periode: de 01/09/2011 a 31/08/2012

Sala	Títol	Setmanes	Funcions	Aforament	Entrades Pagament	Entrades Professionals	Entrades Estrena	Total Espectadors	Ocupació	% Espec. S/Tot.
Teatre Goya	La sonrisa etrusca	5	29	14.500	11.863	344	495	12.702	87,60%	0,44%
	Concha. Yo lo que quiero es bailar	18	111	55.347	26.979	762	403	28.144	50,85%	0,97%
	Killer	4	4	2.000	426	57	207	690	34,50%	0,02%
	Iaios	2	4	1.400	125	14	286	425	30,36%	0,01%
	El tipo de la tumba de al lado	9	59	29.500	18.602	989	389	19.980	67,73%	0,69%
	Parlour song (Música de fons)	4	23	11.500	1.715	191	487	2.393	20,81%	0,08%
	Celobert	9	58	29.150	10.784	359	657	11.800	40,48%	0,41%
	De Carmen (Ballant a la sorra)	5	25	12.500	1.788	797		2.585	20,68%	0,09%
	<b>Total Teatre: (8 espectacles)</b>			<b>313</b>	<b>155.897</b>	<b>72.282</b>	<b>3.513</b>	<b>2.924</b>	<b>78.719</b>	<b>50,49%</b>
Teatre Grec	Ballant a la sorra	1	2	4.210	1.294	104	410	1.808	42,95%	0,06%
	Concierto Concepto - Brodas Bros	1	1	2.105	992	50	100	1.142	54,25%	0,04%
	Jordi Savall	1	1	2.105	1.096		100	1.196	56,82%	0,04%
	Coral Càntiga	1	1	2.105	717		100	817	38,81%	0,03%
	L'home armat	1	1	2.105	602	100	200	902	42,85%	0,03%
	Juan Perro & La Zarabanda	1	1	2.105	662	35	100	797	37,86%	0,03%
	A la Ville de ... Barcelona	1	4	8.420	1.695		300	1.995	23,69%	0,07%
	Toquinho	1	1	2.105	1.480		109	1.589	75,49%	0,05%
	Katie Melua	1	1	2.105	1.993		102	2.095	99,52%	0,07%
	Omar Faruk i Tomatito	1	1	2.105	1.456		126	1.582	75,15%	0,05%
	Juan José Mosalini y su gran orquesta	1	1	2.105	1.133		131	1.264	60,05%	0,04%
	Els amics de les arts	1	1	2.105	1.991		114	2.105	100,00%	0,07%
	<b>Total Teatre: (12 espectacles)</b>		<b>16</b>	<b>33.680</b>	<b>15.111</b>	<b>289</b>	<b>1.892</b>	<b>17.292</b>	<b>51,34%</b>	<b>0,60%</b>
Teatre Lliure (Espai Lliure)	Un bosc de cames	4	16	2.208	1.326	216	138	1.680	76,09%	0,06%
	Lava	4	33	1.650	1.077	118	50	1.245	75,45%	0,04%
	Pendent de votació	1	4	544	219	161	96	476	87,50%	0,02%
	Faustino	1	2	120	25	86		111	92,50%	
	Udol	1	2	280	113	23	82	218	77,86%	0,01%
	Molly Sweeney	1	3	420	162	33	51	246	58,57%	0,01%
	Zero	1	4	552	143	35	64	242	43,84%	0,01%
	Piratéame Baby	1	1	146	100		32	132	90,41%	
	Pugilatus	1	3	516	97	14	58	169	32,75%	0,01%
	Boys don't cry	1	4	504	332	60	60	452	89,68%	0,02%
<b>Total Teatre: (10 espectacles)</b>		<b>72</b>	<b>6.940</b>	<b>3.594</b>	<b>746</b>	<b>631</b>	<b>4.971</b>	<b>71,63%</b>	<b>0,17%</b>	



## RESUM TEMPORADA 2011/2012

Període: de 01/09/2011 a 31/08/2012

30

Sala	Títol	Setmanes	Funcions	Aforament	Entrades Pagament	Entrades Professionals	Entrades Estrena	Total Espectadors	Ocupació	% Espec. S/Tot.
Teatre Lliure (Gràcia)	Blaus d'ànima	1	5	995	724	68	183	975	97,99%	0,03%
	La violación de Lucrecia	3	16	3.184	2.771	181	184	3.136	98,49%	0,11%
	Thank you Satan	2	10	1.990	381	150	174	705	35,43%	0,02%
	Cartes Lliures - A. Txékhov i O. Knipper	1	1	199	152		47	199	100,00%	0,01%
	L'espera	5	29	5.631	4.551	387	182	5.120	90,93%	0,18%
	Sagarra dit per Rosa Maria Sardà	2	4	788	388	44	136	568	72,08%	0,02%
	Cartes Lliures - Villalonga - Porcel	1	1	197	74		80	154	78,17%	0,01%
	ï	4	12	2.377	1.110	149	187	1.446	60,83%	0,05%
	Cartes lliures - La retirada	1	1	199	152		47	199	100,00%	0,01%
	Hedda Gabler	4	25	4.957	4.573	300	45	4.918	99,21%	0,17%
	Cartes d'amor. James Joyce a Nora Barnacle	1	1	199	173		26	199	100,00%	0,01%
	L'espiadimonis	2	9	1.854	708	69	195	972	52,43%	0,03%
	Cartes Dalí a Lorca	1	1	221	183		38	221	100,00%	0,01%
	La nostra classe	2	9	1.791	1.501	136	141	1.778	99,27%	0,06%
	La nuit just avant les forets	1	3	480	412	35	33	480	100,00%	0,02%
	En la luna	1	5	995	753	90	125	968	97,29%	0,03%
	Els jugadors	9	52	10.348	8.785	645	179	9.609	92,86%	0,33%
Scubernacles humits	2	6	1.122	785	164	173	1.122	100,00%	0,04%	
<b>Total Teatre: (18 espectacles)</b>			<b>190</b>	<b>37.527</b>	<b>28.176</b>	<b>2.418</b>	<b>2.175</b>	<b>32.769</b>	<b>87,32%</b>	<b>1,13%</b>
Teatre Lliure (Sala Fabià Puigserver)	La costa de la Utopía	1	6	3.348	1.571	481	406	2.458	73,42%	0,09%
	Un fràgil equilibri	6	33	13.200	5.700	421	364	6.485	49,13%	0,22%
	Tempestad	1	4	2.824	1.349	130	378	1.857	65,76%	0,06%
	Penumbra	1	6	1.854	1.450	122	230	1.802	97,20%	0,06%
	Perséfone	5	21	10.563	2.165	176	474	2.815	26,65%	0,10%
	Cartes Lliures - L'exili	1	1	410	290		120	410	100,00%	0,01%
	Buchettino	4	33	1.650	1.315	167	100	1.582	95,88%	0,05%
	Quitt	5	29	11.862	7.813	396	404	8.613	72,61%	0,30%
	Cartes impertinents. Maria Aurèlia Capmany	1	1	390	181		156	337	86,41%	0,01%
	Coriolà	6	35	15.225	6.651	770		7.421	48,74%	0,26%
	Cartes des de Tahrir	1	1	435	49		125	174	40,00%	0,01%
	Mishima	1	2	1.420	1.191	34	195	1.420	100,00%	0,05%
	El circo de las penas	1	4	200	94	106		200	100,00%	0,01%
	El cel dels tristos	1	3	408	251	78	79	408	100,00%	0,01%



## RESUM TEMPORADA 2011/2012

Periode: de 01/09/2011 a 31/08/2012

Sala	Títol	Setmanes	Funcions	Aforament	Entrades Pagament	Entrades Professionals	Entrades Estrena	Total Espectadors	Ocupació	% Espec. S/Tot.
Teatre Lliure (Sala Fabià Puigserver)	Gelabert V.O +	2	9	2.278	1.159	136	226	1.521	66,77%	0,05%
	Metamorphosis	1	3	2.070	961	94	206	1.261	60,92%	0,04%
	32 Rue	1	2	1.440	825	96	280	1.201	83,40%	0,04%
	Bombyx Mori	1	2	1.440	342	30	181	553	38,40%	0,02%
	El gran teatro del mundo	1	2	1.428	1.037	70	272	1.379	96,57%	0,05%
	The Master & Margarita	1	4	2.700	2.308	178	214	2.700	100,00%	0,09%
	<b>Total Teatre: (20 espectacles)</b>		<b>201</b>	<b>75.145</b>	<b>36.702</b>	<b>3.485</b>	<b>4.410</b>	<b>44.597</b>	<b>59,35%</b>	<b>1,54%</b>
Teatre Nacional de Catalunya (Sala Gran)	El comte Arnau	4	20	16.200	7.694	1.074	806	9.574	59,10%	0,33%
	Raoul	1	4	3.448	2.049	760	556	3.365	97,59%	0,12%
	El crim de Lord Arthur Savile	7	34	28.866	11.210	1.345	647	13.202	45,74%	0,46%
	El mercader de Venècia	8	47	39.903	21.309	1.864	822	23.995	60,13%	0,83%
	Trifulkes de la Katalana Tribu	4	15	5.850	4.849	402	271	5.522	94,39%	0,19%
	Agost	11	55	47.410	44.871	1.069	765	46.705	98,51%	1,62%
	<b>Total Teatre: (6 espectacles)</b>		<b>175</b>	<b>141.677</b>	<b>91.982</b>	<b>6.514</b>	<b>3.867</b>	<b>102.363</b>	<b>72,25%</b>	<b>3,54%</b>
Teatre Nacional de Catalunya (Sala Petita)	Una vella, coneguda olor	9	53	16.006	12.109	942	283	13.334	83,31%	0,46%
	Canigó	3	12	3.192	2.116	297	259	2.672	83,71%	0,09%
	Els baixos fons	6	33	8.373	4.986	818	244	6.048	72,23%	0,21%
	Rei i senyor	6	32	8.512	5.946	807	255	7.008	82,33%	0,24%
	Mequinensa	6	33	8.778	5.132	1.043	255	6.430	73,25%	0,22%
	<b>Total Teatre: (5 espectacles)</b>		<b>163</b>	<b>44.861</b>	<b>30.289</b>	<b>3.907</b>	<b>1.296</b>	<b>35.492</b>	<b>79,12%</b>	<b>1,23%</b>
Teatre Nacional de Catalunya (Sala Tallers)	Polzet	4	12	2.328	1.047	175	195	1.417	60,87%	0,05%
	T-error	4	19	3.000	1.128	500	155	1.783	59,43%	0,06%
	Voyager	4	19	3.002	1.396	428	148	1.972	65,69%	0,07%
	L'ombra al meu costat	4	19	3.002	1.298	403	146	1.847	61,53%	0,06%
	<b>Total Teatre: (4 espectacles)</b>		<b>69</b>	<b>11.332</b>	<b>4.869</b>	<b>1.506</b>	<b>644</b>	<b>7.019</b>	<b>61,94%</b>	<b>0,24%</b>
Teatre Poliorama	Operetta	3	15	10.170	6.966	462	572	8.000	78,66%	0,28%
	Ópera y flamenco	39	67	32.855	14.547	467		15.014	45,70%	0,52%
	Forever Young	24	150	100.950	70.456	2.610	729	73.795	73,10%	2,55%
	Gran gala flamenca	11	12	5.880	3.132	55		3.187	54,20%	0,11%
	Gulliver	5	5	2.450	988	179		1.167	47,63%	0,04%
	T'estimo Pitx Potx	5	6	3.855	2.741	254		2.995	77,69%	0,10%
	Hipstor	1	2	1.346	969	61		1.030	76,52%	0,04%
	El concert	2	3	1.836	1.265	142		1.407	76,63%	0,05%





## RESUM TEMPORADA 2011/2012

Període: de 01/09/2011 a 31/08/2012

Sala	Títol	Setmanes	Funcions	Aforament	Entrades Pagament	Entrades Professionals	Entrades Estrena	Total Espectadors	Ocupació	% Espec. S/Tot.
Teatre Poliorama	Dora, la filla del sol	1	1	673	550	34		584	86,78%	0,02%
	Dr. Jeckyll & Mr. Hide	1	1	490	318	48		366	74,69%	0,01%
	Alicia en el país de Las Maravillas	1	5	2.642	1.520	79	266	1.865	70,59%	0,06%
	Casting, un musical molt animal	3	6	3.306	2.442	372		2.814	85,12%	0,10%
	Clinic	1	1	490	336		115	451	92,04%	0,02%
	Racons, més enllà d'un viatge	4	4	1.960	960	123	74	1.157	59,03%	0,04%
	Albert Pla	2	2	1.346	1.065	180		1.245	92,50%	0,04%
	Delicades	9	58	28.710	13.918	997	441	15.356	53,49%	0,53%
	El petit Dalí	6	6	2.940	1.742	263	145	2.150	73,13%	0,07%
	Albert Pla - Pascal Comelade	1	1	673	207	74		281	41,75%	0,01%
	L'impossibilista	3	3	1.470	492	90	37	619	42,11%	0,02%
	Soap the show	4	26	17.486	9.592	864	632	11.088	63,41%	0,38%
	El violinista	4	4	1.960	705	191	46	942	48,06%	0,03%
	Tirando caja con Suso	1	1	678	267	39		306	45,13%	0,01%
	Magia Potagia	2	9	6.102	5.568	195		5.763	94,44%	0,20%
	Festa de cloenda	1	1	490	131		269	400	81,63%	0,01%
	Dubte	5	26	17.628	9.466	677	448	10.591	60,08%	0,37%
	T'estimo Pitx i Potx	2	2	980	439	49		488	49,80%	0,02%
<b>Total Teatre: (26 espectacles)</b>			<b>417</b>	<b>249.366</b>	<b>150.782</b>	<b>8.505</b>	<b>3.774</b>	<b>163.061</b>	<b>65,39%</b>	<b>5,64%</b>
Teatre Romea	Llum de guàrdia	5	35	19.250	9.540	573	550	10.663	55,39%	0,37%
	Dogville	1	6	3.300	1.149	83	495	1.727	52,33%	0,06%
	Qui té por de Virginia Woolf ?	18	115	63.250	40.380	1.294	484	42.158	66,65%	1,46%
	Incendis	9	54	23.100	21.995	622	400	23.017	99,64%	0,80%
	L'habitació blava	7	43	23.650	8.758	746	539	10.043	42,47%	0,35%
	4 acords: Mürfila	1	2	1.100	271	62		333	30,27%	0,01%
	4 acords : Pastora	1	3	1.650	770	55		825	50,00%	0,03%
	4 acords: Bruno Oro	1	1	550	136	47		183	33,27%	0,01%
	4 acords: Silvia Pérez Cruz	1	3	1.650	1.443	124		1.567	94,97%	0,05%
	Senyoreta Júlia	5	32	17.600	6.911	518	533	7.962	45,24%	0,28%
	<b>Total Teatre: (10 espectacles)</b>			<b>294</b>	<b>155.100</b>	<b>91.353</b>	<b>4.124</b>	<b>3.001</b>	<b>98.478</b>	<b>63,49%</b>
Teatre Tantarantana	Mejorcita de lo mío	1	4	500	143	22	25	190	38,00%	0,01%
	Últimos días de una puta libertaria	1	4	500	169	18	32	219	43,80%	0,01%
	Amapolas/Badabadoc + Tràgics anhels/Fly	1	2	250	24	10	13	47	18,80%	



## RESUM TEMPORADA 2011/2012

Periode: de 01/09/2011 a 31/08/2012

33

Sala	Títol	Setmanes	Funcions	Aforament	Entrades Pagament	Entrades Professionals	Entrades Estrena	Total Espectadors	Ocupació	% Espec. S/Tot.
Teatre Tantarantana	Accidia	1	2	250	75	8	6	89	35,60%	
	Hivernacle + Pielés	1	2	250	158	6	17	181	72,40%	0,01%
	Deixa'm olorar	1	2	250	88	10	7	105	42,00%	
	El estado crudo	1	2	250	37	8		45	18,00%	
	Metarmorphé	1	2	250	118	7		125	50,00%	
	Reglas, usos y costumbres en la sociedad moderna	4	19	2.375	558	67	121	746	31,41%	0,03%
	La rateta que escombrava l'escaleta	4	12	1.500	993	60		1.053	70,20%	0,04%
	Americat ! Cuentos de aquí i Contes d'allà	1	1	125	16	1		17	13,60%	
	Dr. Fargo	1	1	125	43		2	45	36,00%	
	Mein Kapital	4	19	2.375	594	51	207	852	35,87%	0,03%
	Pau. La vida de Pau Casals	4	12	1.500	705	68		773	51,53%	0,03%
	Sala d'espera futur	2	9	1.125	354	27	63	444	39,47%	0,02%
	Dulce de leche	1	4	500	253	20		273	54,60%	0,01%
	Un Nadal sense Pastorets ?	4	24	3.000	1.929	149		2.078	69,27%	0,07%
	Vostè ja ho entendreà	5	17	2.125	688	98	119	905	42,59%	0,03%
	Una petita gran aventura	1	2	250	74	10		84	33,60%	
	El hospital de los podridos	1	3	375	142	4	22	168	44,80%	0,01%
	Las criadas	1	3	375	244	20	48	312	83,20%	0,01%
	Guyi-Guyi	3	10	1.250	910	59		969	77,52%	0,03%
	Algú que miri per mi	2	10	1.250	400	18	56	474	37,92%	0,02%
	La lengua de las corbatas	3	14	1.775	460	72	72	604	34,03%	0,02%
	El petit elefant	4	19	2.375	1.557	125		1.682	70,82%	0,06%
	Com us deia ... el Rei està fotut	3	6	750	122	14	44	180	24,00%	0,01%
	L'esquella de la Torrassa	3	9	1.125	338	22	28	388	34,49%	0,01%
	Beauty and the beast	1	5	625	443	39		482	77,12%	0,02%
	El jardí de l'avi	5	19	2.375	1.488	105		1.593	67,07%	0,06%
	Un disgust danès	3	14	1.750	606	75	89	770	44,00%	0,03%
	Chacho muchacho	1	1	125	13		11	24	19,20%	
	Més enllà dels estels	3	14	1.750	229	95	118	442	25,26%	0,02%
	La familia coloraina	4	15	1.875	1.033	87		1.120	59,73%	0,04%
Hurly Burly	4	19	2.375	676	40	84	800	33,68%	0,03%	
Top story tour	2	7	875	352	37		389	44,46%	0,01%	
Si existeix l'altre potser existeixi jo	1	3	375	32	68		100	26,67%		



## RESUM TEMPORADA 2011/2012

Període: de 01/09/2011 a 31/08/2012

34

Sala	Títol	Setmanes	Funcions	Aforament	Entrades Pagament	Entrades Professionals	Entrades Estrena	Total Espectadors	Ocupació	% Espec. S/Tot.
Teatre Tantarantana	180° de cel	4	18	2.250	662	62	86	810	36,00%	0,03%
	Pinotxo a l'aventura	1	2	250	107	4		111	44,40%	
	La nit just abans dels boscos	1	5	625	58	31	69	158	25,28%	0,01%
	El cargol Mossi i el cuc	1	2	250	77	9		86	34,40%	
	Pareja abierta	1	5	625	381	23	36	440	70,40%	0,02%
	El desencanto	1	4	500	68	9	25	102	20,40%	
	El río de las palabras	1	2	250	33		24	57	22,80%	
	<b>Total Teatre: (43 espectacles)</b>			<b>349</b>	<b>43.650</b>	<b>17.450</b>	<b>1.658</b>	<b>1.424</b>	<b>20.532</b>	<b>47,04%</b>
Teatre Tívoli	Ballet Nacional de Cuba	2	13	14.300	9.826	627	184	10.637	74,38%	0,37%
	Chicago	8	53	90.327	44.825	1.786		46.611	51,60%	1,61%
	Corella Ballet	2	10	11.000	5.371	619	426	6.416	58,33%	0,22%
	Splenda	13	83	107.900	48.924	1.712	1.256	51.892	48,09%	1,80%
	Terrat Pack	3	6	9.058	8.486	228	159	8.873	97,96%	0,31%
	Campanades de boda	27	178	203.098	140.882	5.086	1.133	147.101	72,43%	5,09%
	<b>Total Teatre: (6 espectacles)</b>			<b>343</b>	<b>435.683</b>	<b>258.314</b>	<b>10.058</b>	<b>3.158</b>	<b>271.530</b>	<b>62,32%</b>
Teatre Victòria	Cop de rock	27	180	198.900	100.630	9.382	852	110.864	55,74%	3,84%
	Dreami'n & Rappin	1	1	1.105	685	75		760	68,78%	0,03%
	La ventafocs	5	12	9.012	4.755	349	219	5.323	59,07%	0,18%
	Antologia de la Zarzuela	4	23	24.610	7.368	902	475	8.745	35,53%	0,30%
	Rock the ballet	3	18	17.892	8.526	613	1.661	10.800	60,36%	0,37%
	Harlem swimg ain't Misbehavin	4	24	23.856	7.330	703	622	8.655	36,28%	0,30%
	Bollywood	1	3	2.982	1.246	116		1.362	45,67%	0,05%
	Bésame mucho	7	40	33.310	6.946	2.204	1.276	10.426	31,30%	0,36%
	<b>Total Teatre: (8 espectacles)</b>			<b>301</b>	<b>311.667</b>	<b>137.486</b>	<b>14.344</b>	<b>5.105</b>	<b>156.935</b>	<b>50,35%</b>
Teatreneu (Sala Cafè Teatre)	Magia de cerca	22	22	2.420	447	29		476	19,67%	0,02%
	Encorsete	10	10	1.100	401	9		410	37,27%	0,01%
	El club de la magia	43	75	8.250	3.513	66		3.579	43,38%	0,12%
	Los Martínez	23	23	2.530	934	116		1.050	41,50%	0,04%
	Monologías	3	3	330	81	2		83	25,15%	
	Optimisme global	2	2	220	58	2		60	27,27%	
	Rock and risas	2	2	220	32	9		41	18,64%	
	Fresh Comedy	8	8	880	299	8		307	34,89%	0,01%
	La madre que te parió	2	2	220	78	8		86	39,09%	



## RESUM TEMPORADA 2011/2012

Periode: de 01/09/2011 a 31/08/2012

Sala	Títol	Setmanes	Funcions	Aforament	Entrades Pagament	Entrades Professionals	Entrades Estrena	Total Espectadors	Ocupació	% Espec. S/Tot.
Teatreneu (Sala Cafè Teatre)	Ultrashow	2	2	278	250	14	14	278	100,00%	0,01%
	Ilusión o mente	10	10	1.100	454			454	41,27%	0,02%
	Alvaro Carmona	26	30	3.300	2.316	77		2.393	72,52%	0,08%
	Club magia junior	30	59	6.490	3.784	42		3.826	58,95%	0,13%
	Cuenta Tangos	2	2	220	15	2		17	7,73%	
	Risas x sonrisas	2	2	220	96	3		99	45,00%	
	Blancaneus i Campaneta en acció	15	18	1.980	1.145	29		1.174	59,29%	0,04%
	Oswaldo	3	6	686	349	9		358	52,19%	0,01%
	Manuterapia	1	1	112	112			112	100,00%	
	Peyu	25	26	2.750	1.173	157		1.330	48,36%	0,05%
	Todo es mentira o no	32	32	3.520	1.410	16		1.426	40,51%	0,05%
	Animales	29	47	5.173	3.460	113		3.573	69,07%	0,12%
	La gran despedida	6	6	660	321	19		340	51,52%	0,01%
	Toni Cruz	1	1	110	10			10	9,09%	
	L'aneguet lleig	1	1	110	57			57	51,82%	
	Tarda de gossos	25	26	2.755	805	154		959	34,81%	0,03%
	Jordi Caps	2	2	220	14			14	6,36%	
	Living Room	2	2	220	13	7		20	9,09%	
	El mètode Jenifer	8	8	1.019	918	30		948	93,03%	0,03%
	Mayte Carreras	5	5	550	67	47		114	20,73%	
	Paraula de dones	13	14	1.540	541	24		565	36,69%	0,02%
	Joan Gimeno	1	1	110	32	8		40	36,36%	
	Andreu Casanovas	6	9	1.001	422	6		428	42,76%	0,01%
	Más noches de monólogos	1	1	110	33			33	30,00%	
	Cargols	7	7	770	132	11		143	18,57%	
	Tres mujeres y un destino	3	3	330	56	2		58	17,58%	
	Carlitos	3	3	330	41			41	12,42%	
	Magia S.A	8	17	1.870	811	37		848	45,35%	0,03%
	Magia SA Junior	6	6	660	309	19		328	49,70%	0,01%
	Guruguru	3	3	330	54			54	16,36%	
	Selmo y Tuist	1	1	110	100	10		110	100,00%	
	Ángel Miralles	2	2	220	61	2		63	28,64%	
Christian Atanasiu	4	4	440	58	6		64	14,55%		



## RESUM TEMPORADA 2011/2012

Periode: de 01/09/2011 a 31/08/2012

Sala	Títol	Setmanes	Funcions	Aforament	Entrades Pagament	Entrades Professionals	Entrades Estrena	Total Espectadors	Ocupació	% Espec. S/Tot.
Teatreneu (Sala Cafè Teatre)	Sergio Marín	2	2	220	39	4		43	19,55%	
	<b>Total Teatre: (43 espectacles)</b>		<b>506</b>	<b>55.684</b>	<b>25.301</b>	<b>1.097</b>	<b>14</b>	<b>26.412</b>	<b>47,43%</b>	<b>0,91%</b>
Teatreneu (Sala del Mig)	Optimisme global	4	4	320	65	8		73	22,81%	
	Club Màgia Junior	7	7	560	428	18		446	79,64%	0,02%
	<b>Total Teatre: (2 espectacles)</b>		<b>11</b>	<b>880</b>	<b>493</b>	<b>26</b>		<b>519</b>	<b>58,98%</b>	<b>0,02%</b>
Teatreneu (Sala Xavier Fàbregas)	Improshow	52	135	48.608	28.765	724		29.489	60,67%	1,02%
	Impro-Fighters	52	83	29.882	17.528	435		17.963	60,11%	0,62%
	Club Magia Junior	43	60	21.350	7.753	100		7.853	36,78%	0,27%
	Impro Horror Show	47	50	18.002	10.407	215		10.622	59,00%	0,37%
	Zapping	42	42	15.120	6.543	238		6.781	44,85%	0,23%
	Sergio Olalla	1	1	360	97	2		99	27,50%	
	Txabi Franquesa	3	3	1.080	627	33		660	61,11%	0,02%
	La Caputxeta i el llop	32	36	12.962	3.631	31		3.662	28,25%	0,13%
	Ultrashow	5	5	1.800	635	29		664	36,89%	0,02%
	Pedro Llamas	3	4	1.440	223	1		224	15,56%	0,01%
	Pero esto que es	5	5	1.800	374	20		394	21,89%	0,01%
	Blancaneus i Campaneta	21	32	11.522	3.699	28		3.727	32,35%	0,13%
	Peyu	5	5	1.800	140	36		176	9,78%	0,01%
	El llibre de la selva	9	11	3.960	1.160	28		1.188	30,00%	0,04%
	Catalunya sense barreres	1	1	360	15	18		33	9,17%	
	Dani Pérez	2	2	720	229	8		237	32,92%	0,01%
	El huevo frito	1	1	360	163	23		186	51,67%	0,01%
	Salva reina	1	1	360	112			112	31,11%	
	La gran despedida	2	2	720	68			68	9,44%	
	Sessions tribals	1	1	360	63	1		64	17,78%	
	L'aneguet lleig	5	5	1.800	349	2		351	19,50%	0,01%
	Heidi	8	8	2.880	377	21		398	13,82%	0,01%
	El mètode Jennifer	8	8	2.880	598	21		619	21,49%	0,02%
	Magia SA Junior	7	8	2.630	706	34		740	28,14%	0,03%
	Area Long Form	2	2	720	118	64		182	25,28%	0,01%
<b>Total Teatre: (25 espectacles)</b>			<b>511</b>	<b>183.476</b>	<b>84.380</b>	<b>2.112</b>		<b>86.492</b>	<b>47,14%</b>	<b>2,99%</b>
Versus Teatre	Des-penjades	5	28	2.264	1.033	41		1.074	47,44%	0,04%
	Planeta ESO	10	39	2.769	1.222	95		1.317	47,56%	0,05%



## RESUM TEMPORADA 2011/2012

Periode: de 01/09/2011 a 31/08/2012

Sala	Títol	Setmanes	Funcions	Aforament	Entrades Pagament	Entrades Professionals	Entrades Estrena	Total Espectadors	Ocupació	% Espec. S/Tot.	
Versus Teatre	Entrevista amb un vampiro	5	19	1.349	374	98	50	522	38,70%	0,02%	
	L'impostor	4	8	568	187	13	38	238	41,90%	0,01%	
	Vamos a por Guti	5	19	1.349	878	50	46	974	72,20%	0,03%	
	Mediocres	5	10	710	522	23	40	585	82,39%	0,02%	
	Dreamin & Rappin	4	13	923	313	21	47	381	41,28%	0,01%	
	El cuadro	6	30	2.130	1.035	19	57	1.111	52,16%	0,04%	
	República Bananera	7	39	2.769	1.226	102	58	1.386	50,05%	0,05%	
	No sé si ...	7	28	1.988	990	165	122	1.277	64,24%	0,04%	
	The lonesome west	6	35	3.007	770	78		848	28,20%	0,03%	
	Radiografías	3	11	781	98	33	38	169	21,64%	0,01%	
	Absent	5	30	2.130	562	55	39	656	30,80%	0,02%	
	Perras urbanas	5	28	2.268	1.028	52	60	1.140	50,26%	0,04%	
	Records a Broadway	2	10	710	434	15	37	486	68,45%	0,02%	
	<b>Total Teatre: (15 espectacles)</b>			<b>347</b>	<b>25.715</b>	<b>10.672</b>	<b>860</b>	<b>632</b>	<b>12.164</b>	<b>47,30%</b>	<b>0,42%</b>
	<b>TOTAL:</b>	<b>(1081 espectacles)</b>		<b>12.671</b>	<b>5.375.628</b>	<b>2.647.440</b>	<b>161.986</b>	<b>81.198</b>	<b>2.890.624</b>	<b>53,77%</b>	<b>100,00%</b>

## ESPECTADORS I RECAPTACIONS MENSUALS - Dades Temporada 2011-2012

	AFORAMENT	ESPECTADORS PAGAMENT	ESPECTADORS PROFESSIONALS	ESPECTADORS ESTRENA	% ESPECTADORS GRATUÏTS S/TOT	TOTAL ESPECTADORS	% OCUPICIÓ	TOTAL RECAPTACIONS
<b>Setembre</b>	300.051	149.437	11.166	10.029	12,42%	170.632	56,87%	3.028.539,32
<b>Octubre</b>	596.775	288.684	17.929	7.288	8,03%	313.901	52,60%	7.918.603,61
<b>Novembre</b>	578.274	299.831	19.089	9.326	8,66%	328.246	56,76%	7.909.984,19
<b>Desembre</b>	657.853	313.211	15.047	8.037	6,86%	336.295	51,12%	8.593.313,14
<b>Gener</b>	544.681	302.560	11.533	5.703	5,39%	319.796	58,71%	8.151.802,84
<b>Febrer</b>	524.061	266.515	15.077	6.020	7,34%	287.612	54,88%	6.541.565,24
<b>Març</b>	541.777	274.025	18.794	6.336	8,40%	299.155	55,22%	7.506.496,67
<b>Abril</b>	401.038	192.569	9.222	6.442	7,52%	208.233	51,92%	3.903.313,04
<b>Maig</b>	419.424	211.162	14.101	6.688	8,96%	231.951	55,30%	5.672.684,27
<b>Juny</b>	313.493	138.040	12.883	5.267	11,62%	156.190	49,82%	3.202.960,54
<b>Juliol</b>	376.747	161.841	14.453	9.112	12,71%	185.406	49,21%	4.781.078,69
<b>Agost</b>	121.454	49.565	2.692	950	6,84%	53.207	43,81%	951.592,92
<b>TOTAL</b>	<b>5.375.628</b>	<b>2.647.440</b>	<b>161.986</b>	<b>81.198</b>	<b>8,41%</b>	<b>2.890.624</b>	<b>53,77%</b>	<b>68.161.934,47</b>



# **RESUMS ESTADÍSTICS**



# **Resum Temporada 11/12**

CONCEPTE	TEATRES + de 200 Localitats	TEATRES - de 200 Localitats	TEATRES Especials <sup>(1)</sup>	TOTAL
SALES	32	27	6	65
ESPECTACLES	495	563	23	1.081
FUNCIONS	7.733	4.891	47	12.671
AFORAMENT	4.807.110	504.599	63.919	5.375.628
TOTAL ESPECTADORS	2.619.927	232.234	38.463	2.890.624
ESPECTADORS DE PAGAMENT	2.417.144	196.526	33.770	2.647.440
ESPECTADORS PROFESSIONALS	139.281	21.631	1.074	161.986
ESPECTADORS ESTRENES	63.502	14.077	3.619	81.198
TOTAL ESPECTADORS GRATUÏTS	202.783	35.708	4.693	243.184
PERCENTATGE D'OCUPACIÓ	54,50%	46,02%	60,17%	53,77%
RECAPTACIONS	65.385.230,38 €	1.960.230,54 €	816.473,55 €	68.161.934,47 €
ESPECTADORS PER FUNCIÓ	339	47	818	228
MITJA FUNCIONS PER TEATRE	242	181	8	195
MITJA ESPECTACLES PER TEATRE	15	21	4	17
PREU MIG ENTRADA	27,05 €	9,97 €	24,18 €	25,75 €

## NOTES:

(1) Considerem teatres especials: Carpa HUB, Carpa Petita, Palau Sant Jordi, Teatre Grec i les sales del Mercat de les Flors: Cúpula 2on. Pis i Graner.

**RANKING D'ESPECTADORS DE TEATRES DE MÉS DE 200 LOCALITATS**  
**Dades Temporada 2011-2012**

**ESPECTADORS DE PAGAMENT**

#	TEATRE	ESPECTADORS
1	Teatre Tívoli	258.314
2	Gran Teatre del Liceu	257.975
3	Barcelona Teatre Musical	164.876
4	Teatre Coliseum	163.216
5	Teatre Poliorama	150.782
6	Teatre Victòria	137.486
7	Teatre Nacional de Catalunya (Sala Gran)	91.982
8	Arteria Paral·lel	91.825
9	Teatre Romea	91.353
10	Arenas La Cupula	88.858
11	Teatre Apolo	84.536
12	Teatreneu (Sala Xavier Fàbregas)	84.380
13	Teatre Borràs	82.493
14	Teatre Condal	76.364
15	Club Capitol (Sala Pepe Rubianes)	75.896
16	Teatre Goya	72.282
17	La Villarroel	62.326
18	Club Capitol (Sala 2)	57.392
19	Guasch Teatre	46.137
20	Jove Teatre Regina	44.643
21	Alexandra Teatre (Sala 1)	39.134
22	Teatre Lliure (Sala Fabià Puigserver)	36.702
23	saT! Sant Andreu Teatre	31.451
24	Teatre Nacional de Catalunya (Sala Petita)	30.289
25	Teatre Lliure (Gràcia)	28.176
26	El Molino	27.847
27	Mercat de les Flors (Sala Maria Aurèlia Capmany)	22.008
28	Fundació Joan Miró	10.159
29	Teatre Nacional de Catalunya (Sala Tallers)	4.869
30	Mercat de les Flors (Sala Ovidi Montllor)	3.101
31	Mercat de les Flors (Plaça Margarida Xirgu)	292
32	Teatre Adrià Gual (Ovidi Montllor)	0

**ESPECTADORS TOTALS**

#	TEATRE	ESPECTADORS
1	Gran Teatre del Liceu	274.841
2	Teatre Tívoli	271.530
3	Barcelona Teatre Musical	173.218
4	Teatre Coliseum	172.465
5	Teatre Poliorama	163.061
6	Teatre Victòria	156.935
7	Arteria Paral·lel	103.102
8	Teatre Nacional de Catalunya (Sala Gran)	102.363
9	Teatre Romea	98.478
10	Arenas La Cupula	92.325
11	Teatre Apolo	89.044
12	Teatre Borràs	87.043
13	Teatreneu (Sala Xavier Fàbregas)	86.492
14	Club Capitol (Sala Pepe Rubianes)	84.515
15	Teatre Condal	81.113
16	Teatre Goya	78.719
17	La Villarroel	67.994
18	Club Capitol (Sala 2)	61.979
19	Jove Teatre Regina	49.041
20	Guasch Teatre	47.602
21	Teatre Lliure (Sala Fabià Puigserver)	44.597
22	Alexandra Teatre (Sala 1)	42.916
23	saT! Sant Andreu Teatre	36.439
24	Teatre Nacional de Catalunya (Sala Petita)	35.492
25	Teatre Lliure (Gràcia)	32.769
26	Mercat de les Flors (Sala Maria Aurèlia Capmany)	30.831
27	El Molino	28.630
28	Fundació Joan Miró	10.790
29	Teatre Nacional de Catalunya (Sala Tallers)	7.019
30	Mercat de les Flors (Sala Ovidi Montllor)	5.086
31	Teatre Adrià Gual (Ovidi Montllor)	3.092
32	Mercat de les Flors (Plaça Margarida Xirgu)	406

**RANKING D'OCUPACIÓ DE TEATRES DE MÉS DE 200 LOCALITATS**  
**Dades Temporada 2011-2012**

**ESPECTADORS DE PAGAMENT**

# TEATRE	AFORAMENT MITJÀ	OCUPACIÓ
1 Gran Teatre del Liceu	1.865	78,13%
2 Teatre Lliure (Gràcia)	197	75,08%
3 Teatre Nacional de Catalunya (Sala Petita)	275	67,52%
4 Arenas La Cupula	1.510	65,36%
5 Teatre Nacional de Catalunya (Sala Gran)	809	64,92%
6 Teatre Poliorama	598	60,47%
7 Teatre Tívoli	1.270	59,29%
8 Teatre Romea	527	58,90%
9 Teatre Coliseum	1.225	57,90%
10 Jove Teatre Regina	341	56,40%
11 El Molino	262	52,98%
12 Club Capitol (Sala 2)	253	49,68%
13 Teatre Lliure (Sala Fabià Puigserver)	373	48,84%
14 Mercat de les Flors (Sala Maria Aurèlia Capmany)	384	48,45%
15 La Villarroel	343	47,53%
16 Barcelona Teatre Musical	1.944	47,38%
17 Teatre Goya	498	46,37%
18 Teatreneu (Sala Xavier Fàbregas)	359	45,99%
19 Fundació Joan Miró	212	45,64%
20 Teatre Victòria	1.035	44,11%
21 Teatre Nacional de Catalunya (Sala Tallers)	164	42,97%
22 Mercat de les Flors (Plaça Margarida Xirgu)	120	40,56%
23 saT! Sant Andreu Teatre	317	38,83%
24 Teatre Borràs	738	38,79%
25 Guasch Teatre	300	38,64%
26 Alexandra Teatre (Sala 1)	357	38,38%
27 Arteria Paral·lel	935	37,63%
28 Teatre Condal	595	36,75%
29 Club Capitol (Sala Pepe Rubianes)	523	35,74%
30 Teatre Apolo	930	31,65%
31 Mercat de les Flors (Sala Ovidi Montllor)	309	27,08%
32 Teatre Adrià Gual (Ovidi Montllor)	320	0,00%

**TOTAL ESPECTADORS**

# TEATRE	AFORAMENT MITJÀ	OCUPACIÓ
1 Teatre Lliure (Gràcia)	197	87,32%
2 Gran Teatre del Liceu	1.865	83,24%
3 Teatre Nacional de Catalunya (Sala Petita)	275	79,12%
4 Teatre Nacional de Catalunya (Sala Gran)	809	72,25%
5 Arenas La Cupula	1.510	67,91%
6 Mercat de les Flors (Sala Maria Aurèlia Capmany)	384	67,88%
7 Teatre Poliorama	598	65,39%
8 Teatre Adrià Gual (Ovidi Montllor)	320	64,42%
9 Teatre Romea	527	63,49%
10 Teatre Tívoli	1.270	62,32%
11 Jove Teatre Regina	341	61,95%
12 Teatre Nacional de Catalunya (Sala Tallers)	164	61,94%
13 Teatre Coliseum	1.225	61,18%
14 Teatre Lliure (Sala Fabià Puigserver)	373	59,35%
15 Mercat de les Flors (Plaça Margarida Xirgu)	120	56,39%
16 El Molino	262	54,46%
17 Club Capitol (Sala 2)	253	53,65%
18 La Villarroel	343	51,85%
19 Teatre Goya	498	50,49%
20 Teatre Victòria	1.035	50,35%
21 Barcelona Teatre Musical	1.944	49,78%
22 Fundació Joan Miró	212	48,47%
23 Teatreneu (Sala Xavier Fàbregas)	359	47,14%
24 saT! Sant Andreu Teatre	317	44,99%
25 Mercat de les Flors (Sala Ovidi Montllor)	309	44,41%
26 Arteria Paral·lel	935	42,25%
27 Alexandra Teatre (Sala 1)	357	42,09%
28 Teatre Borràs	738	40,93%
29 Guasch Teatre	300	39,87%
30 Club Capitol (Sala Pepe Rubianes)	523	39,80%
31 Teatre Condal	595	39,03%
32 Teatre Apolo	930	33,34%

**RANKING DELS 10 ESPECTACLES AMB MÉS ESPECTADORS**  
**Dades Temporada 2011-2012**

**ESPECTADORS DE PAGAMENT**

**TOTAL ESPECTADORS**

#	ESPECTACLE	TEATRE	ESPECTADORS	#	ESPECTACLE	TEATRE	ESPECTADORS
1	Los miserables	Barcelona Teatre Musical	164.876	1	Los miserables	Barcelona Teatre Musical	173.218
2	Campanades de boda	Teatre Tívoli	140.882	2	Campanades de boda	Teatre Tívoli	147.101
3	Cop de rock	Teatre Victòria	100.630	3	Cop de rock	Teatre Victòria	110.864
4	Grease (CAST)	Arenas La Cupula	87.908	4	Grease (CAST)	Arenas La Cupula	91.371
5	Forever Young	Teatre Poliorama	70.456	5	Forever Young	Teatre Poliorama	73.795
6	El sopar dels idiotes	Teatre Apolo	62.597	6	El sopar dels idiotes	Teatre Apolo	65.732
7	Splenda	Teatre Tívoli	48.924	7	Splenda	Teatre Tívoli	51.892
8	Agost	Teatre Nacional de Catalunya (Sala Gran)	44.871	8	Agost	Teatre Nacional de Catalunya (Sala Gran)	46.705
9	Chicago	Teatre Tívoli	44.825	9	Chicago	Teatre Tívoli	46.611
10	Qui té por de Virginia Woolf ?	Teatre Romea	40.380	10	Qui té por de Virginia Woolf ?	Teatre Romea	42.158

**DADES D'INTERÈS**
**Dades Temporada 2011-2012**

DADES	Obres	Funcions	Aforament	Espectadors	Ocupació	% Espectadors s/Total
<b>AUTORS</b>						
CATALANS	680	7.872	2.445.300	1.354.829	55,41%	46,87%
RESTA ESTAT	173	1.868	914.315	408.616	44,69%	14,14%
ESTRANGERS	228	2.931	2.016.013	1.127.179	55,91%	38,99%
<b>TOTAL</b>	<b>1.081</b>	<b>12.671</b>	<b>5.375.628</b>	<b>2.890.624</b>	<b>53,77%</b>	<b>100%</b>
<b>PRODUCCIONS</b>						
CATALANES	857	10.350	3.661.409	2.062.953	56,34%	71,37%
RESTA ESTAT	142	1.920	1.411.481	638.701	45,25%	22,10%
ESTRANGERES	82	401	302.738	188.970	62,42%	6,54%
<b>TOTAL</b>	<b>1.081</b>	<b>12.671</b>	<b>5.375.628</b>	<b>2.890.624</b>	<b>53,77%</b>	<b>100%</b>
<b>RESUM PER IDIOMES</b>						
EN CATALÀ	506	7.177	2.461.081	1.280.190	52,02%	44,29%
EN CASTELLÀ	281	3.662	1.935.707	991.051	51,20%	34,29%
BILINGÜES	38	695	307.174	191.537	62,35%	6,63%
EN ALTRES LLENGÜES	66	361	318.880	241.617	75,77%	8,36%
SENSE TEXT	190	776	352.786	186.229	52,79%	6,44%
<b>TOTAL</b>	<b>1.081</b>	<b>12.671</b>	<b>5.375.628</b>	<b>2.890.624</b>	<b>53,77%</b>	<b>100%</b>
<b>RESUM PER GÈNERES</b>						
DRAMÀTIC	533	7.904	2.748.790	1.419.784	51,65%	49,12%
DANSA	154	695	340.768	181.171	53,17%	6,27%
TEATRE MUSICAL	34	1.391	1.132.105	605.031	53,44%	20,93%
MÚSICA	132	357	236.541	156.165	66,02%	5,40%
INFANTIL	179	1.741	473.056	257.267	54,38%	8,90%
LÍRIC	20	191	232.402	168.085	72,33%	5,81%
VARIS GÈNERES	29	392	211.966	103.121	48,65%	3,57%
<b>TOTAL</b>	<b>1.081</b>	<b>12.671</b>	<b>5.375.628</b>	<b>2.890.624</b>	<b>53,77%</b>	<b>100%</b>

**Dades Comparatives**  
**10/11 - 11/12**

# RESUM DE DADES COMPARATIVES

Temporades 10/11 - 11/12

DADES	10/11	11/12	Variació 10/11-11/12	% inc.
TEATRES/SALES <sup>(1)</sup>	54	59	5	9%
ESPAIS ESPECIALS <sup>(2)</sup>	5	6	1	20%
ESPECTACLES	948	1.081	133	14%
FUNCIONS	11.713	12.671	958	8%
AFORAMENT	4.911.833	5.375.628	463.795	9%
TOTAL ESPECTADORS	2.675.736	2.890.624	214.888	8%
ESPECTADORS PAGAMENT	2.436.897	2.647.440	210.543	9%
ESPECTADORS PROFESSIONALS	144.168	161.986	17.818	12%
ESPECTADORS ESTRENES	94.671	81.198	-13.473	-14%
TOTAL ESPECTADORS GRATUÏTS	238.839	243.184	4.345	2%
PERCENTATGE D'OCUPACIÓ	54,48%	53,77%	-0,70%	-1,3%
RECAPTACIONS	63.326.502,16 €	68.161.934,47 €	4.835.432,31 €	8%
MITJA ESPECTADORS PER FUNCIÓ	228	228	0	0%
MITJA FUNCIONS PER TEATRE	199	195	-4	-2%
MITJA ESPECTACLES PER TEATRE	16	17	1	3%
Preu mig entrada global	25,99 €	25,75 €	-0,24 €	-0,9%
Preu mig entrada sales menors 200 loc.	10,04 €	9,97 €	-0,07 €	-0,7%
Preu mig entrada Teatre Liceu	62,91 €	61,83 €	-1,08 €	-1,7%
Preu mig entrada teatre musical	32,16 €	32,63 €	0,47 €	1,5%
Preu mig entrada teatre infantil	10,37 €	9,13 €	-1,24 €	-12,0%
Preu mig entrada resta teatre	20,59 €	20,93 €	0,34 €	1,7%

## NOTES:

### (1) Nous Teatres/Sales amb programació de la temporada 2011/2012:

Les sales de l'Alexandra Tetare: Alex Cafè Teatre, Espai Atòmic i Sala 5, Arenas la Cúpula, El Rei de la Màgia, La Puntual, LA SECA Espai Brossa, i la Sala del Mig del Teatreneu.

### Teatres/Sales sense programació de la temporada 2011/2012:

Espai escènic Joan Brossa i les sales del Mercat de les Flors: Central del Circ i Espais Externs.

### (2) Nous Espais Especials amb programació de la temporada 2011/2012:

Carpa HUB, Carpa Petita i les Sales del Mercat de les Flors: Cúpula 2on. Pis i Graner.

### Espais Especials sense programació de la temporada 2011/2012:

La Caldera, Mercat de les Flors Bacsteix i el Palau de la Virreina.



# DADES D'INTERÈS

Comparativa Temporades 10/11 - 11/12

DADES	10/11	11/12	Variació 10/11-11/12	% variació	% s/Total 11/12
<b>AUTORS</b>					
CATALANS	538	680	142	26%	63%
RESTA ESTAT	180	173	-7	-4%	16%
ESTRANGERS	230	228	-2	-1%	21%
<b>TOTAL</b>	<b>948</b>	<b>1.081</b>	<b>133</b>	<b>14%</b>	<b>100%</b>
<b>PRODUCCIONS</b>					
CATALANES	718	857	139	19%	79%
RESTA ESTAT	144	142	-2	-1%	13%
ESTRANGERES	86	82	-4	-5%	8%
<b>TOTAL</b>	<b>948</b>	<b>1.081</b>	<b>133</b>	<b>14%</b>	<b>100%</b>
<b>IDIOMA DELS ESPECTACLES</b>					
EN CATALÀ	425	506	81	19%	47%
EN CASTELLÀ	259	281	22	8%	26%
BILINGÜES	26	38	12	46%	4%
EN ALTRES LLENGÜES	60	66	6	10%	6%
SENSE TEXT	178	190	12	7%	18%
<b>TOTAL</b>	<b>948</b>	<b>1.081</b>	<b>133</b>	<b>14%</b>	<b>100%</b>
<b>ESPECTADORS PER IDIOMA</b>					
EN CATALÀ	1.190.419	1.280.190	89.771	8%	44%
EN CASTELLÀ	905.277	991.051	85.774	9%	34%
BILINGÜES	61.943	191.537	129.594	209%	7%
EN ALTRES LLENGÜES	274.853	241.617	-33.236	-12%	8%
SENSE TEXT	243.244	186.229	-57.015	-23%	6%
<b>TOTAL</b>	<b>2.675.736</b>	<b>2.890.624</b>	<b>214.888</b>	<b>8%</b>	<b>100%</b>
<b>ESPECTACLES PER GÈNERES</b>					
DRAMÀTIC	482	533	51	11%	49%
DANSA	174	154	-20	-11%	14%
TEATRE MUSICAL	38	34	-4	-11%	3%
MÚSICA	102	132	30	29%	12%
INFANTIL	108	179	71	66%	17%
LÍRIC	25	20	-5	-20%	2%
VARIS GÈNERES	19	29	10	53%	3%
<b>TOTAL</b>	<b>948</b>	<b>1.081</b>	<b>133</b>	<b>14%</b>	<b>100%</b>
<b>ESPECTADORS PER GÈNERES</b>					
DRAMÀTIC	1.311.357	1.419.784	108.427	8%	49%
DANSA	217.774	181.171	-36.603	-17%	6%
TEATRE MUSICAL	520.377	605.031	84.654	16%	21%
MÚSICA	139.142	156.165	17.023	12%	5%
INFANTIL	237.639	257.267	19.628	8%	9%
LÍRIC	220.380	168.085	-52.295	-24%	6%
VARIS GÈNERES	29.067	103.121	74.054	255%	4%
<b>TOTAL</b>	<b>2.675.736</b>	<b>2.890.624</b>	<b>214.888</b>	<b>8%</b>	<b>100%</b>

**PROCEDÈNCIA ESPECTADORS I RECAPTACIONS MENSUALS - Temporades 10/11 - 11/12**

	AFORAMENT		PAGAMENT		PROFESSIONALS		ESTRENA		GRATUÏTS S/TOTAL		ESPECTADORS		OCUPACIÓ		RECAPTACIONS	
	10/11	11/12	10/11	11/12	10/11	11/12	10/11	11/12	10/11	11/12	10/11	11/12	10/11	11/12	10/11	11/12
<b>Setembre</b>	253.151	300.051	120.371	149.437	6.330	11.166	9.959	10.029	11,92%	12,42%	136.660	170.632	53,98%	56,87%	2.955.972,70	3.028.539,32
<b>Octubre</b>	536.981	596.775	252.299	288.684	11.578	17.929	9.740	7.288	7,79%	8,03%	273.617	313.901	50,95%	52,60%	6.980.094,19	7.918.603,61
<b>Novembre</b>	494.827	578.274	243.792	299.831	13.076	19.089	8.947	9.326	8,29%	8,66%	265.815	328.246	53,72%	56,76%	6.575.189,52	7.909.984,19
<b>Desembre</b>	561.864	657.853	308.343	313.211	14.370	15.047	9.722	8.037	7,25%	6,86%	332.435	336.295	59,17%	51,12%	8.564.828,32	8.593.313,14
<b>Gener</b>	455.343	544.681	273.687	302.560	10.816	11.533	8.255	5.703	6,51%	5,39%	292.758	319.796	64,29%	58,71%	6.751.329,62	8.151.802,84
<b>Febrer</b>	429.999	524.061	229.099	266.515	16.760	15.077	6.850	6.020	9,34%	7,34%	252.709	287.612	58,77%	54,88%	5.719.295,04	6.541.565,24
<b>Març</b>	496.753	541.777	235.905	274.025	17.557	18.794	5.560	6.336	8,92%	8,40%	259.022	299.155	52,14%	55,22%	5.345.204,88	7.506.496,67
<b>Abril</b>	452.519	401.038	223.359	192.569	12.969	9.222	5.939	6.442	7,80%	7,52%	242.267	208.233	53,54%	51,92%	6.358.498,92	3.903.313,04
<b>Maig</b>	434.103	419.424	205.443	211.162	16.639	14.101	9.778	6.688	11,39%	8,96%	231.860	231.951	53,41%	55,30%	4.974.310,32	5.672.684,27
<b>Juny</b>	362.389	313.493	151.475	138.040	11.971	12.883	9.286	5.267	12,31%	11,62%	172.732	156.190	47,66%	49,82%	3.617.704,06	3.202.960,54
<b>Juliol</b>	355.579	376.747	164.633	161.841	10.874	14.453	9.303	9.112	10,92%	12,71%	184.810	185.406	51,97%	49,21%	5.024.708,34	4.781.078,69
<b>Agost</b>	78.325	121.454	28.491	49.565	1.228	2.692	1.332	950	8,24%	6,84%	31.051	53.207	39,64%	43,81%	459.366,25	951.592,92
<b>TOTAL</b>	<b>4.911.833</b>	<b>5.375.628</b>	<b>2.436.897</b>	<b>2.647.440</b>	<b>144.168</b>	<b>161.986</b>	<b>94.671</b>	<b>81.198</b>	<b>8,93%</b>	<b>8,41%</b>	<b>2.675.736</b>	<b>2.890.624</b>	<b>54,48%</b>	<b>53,77%</b>	<b>63.326.502,16</b>	<b>68.161.934,47</b>

# EVOLUCIÓ DEL TOTAL D'ESPECTADORS PER TEATRE

Dades Comparatives 2010/2011 - 2011/2012

	Setembre		Octubre		Novembre		Desembre		Gener		Febrer		Març		Abril		Maig		Juny		Juliol		Agost		Total		%s/Total		
	10/11	11/12	10/11	11/12	10/11	11/12	10/11	11/12	10/11	11/12	10/11	11/12	10/11	11/12	10/11	11/12	10/11	11/12	10/11	11/12	10/11	11/12	10/11	11/12	10/11	11/12	10/11	11/12	
Alexandra Teatre (Alex Cafè Teatre)	0	0	0	0	0	0	0	0	0	0	0	0	0	0	0	0	55	0	123	0	593	0	1.002	0	1.773	0,0%	0,1%		
Alexandra Teatre (Espai Atòmic)	0	215	0	311	0	287	0	445	0	0	0	54	0	459	0	431	0	104	0	256	0	112	0	0	0	2.674	0,0%	0,1%	
Alexandra Teatre (Sala 1)	3.841	2.163	3.161	3.791	1.585	3.999	6.099	5.038	5.561	5.856	4.206	3.299	7.715	3.020	6.553	5.742	4.334	3.488	2.380	2.141	1.513	3.317	5.385	1.062	52.333	42.916	2,0%	1,5%	
Alexandra Teatre (Sala 5)	0	380	0	1.054	0	627	0	414	0	507	0	553	0	492	0	682	0	264	0	210	0	42	0	486	0	5.711	0,0%	0,2%	
Almeria Teatre	305	551	824	58	1.241	542	1.371	1.249	1.771	2.017	1.088	872	1.153	917	1.081	1.285	516	1.257	474	450	765	379	0	0	10.589	9.577	0,4%	0,3%	
Àntic Teatre	394	559	716	995	559	530	583	631	514	233	406	553	681	1.024	423	405	109	600	272	513	594	518	0	63	5.251	6.624	0,2%	0,2%	
Arenas La Cupula	0	0	0	0	0	33.345	0	28.753	0	30.227	0	0	0	0	0	0	0	0	0	0	0	0	0	0	0	0	92.325	0,0%	3,2%
Artería Paral·lel	8.849	12.212	9.641	7.941	7.361	12.113	6.828	11.583	8.382	4.641	11.349	13.622	12.619	12.371	5.666	11.839	5.463	13.881	3.591	1.115	3.780	1.082	1.368	702	84.897	103.102	3,2%	3,6%	
Barcelona Teatre Musical	0	7.202	0	38.135	11.007	30.810	16.149	27.175	0	27.338	0	24.948	0	17.610	7.254	0	0	0	0	0	0	0	0	0	0	34.410	173.218	1,3%	6,0%
Biblioteca de Catalunya	0	0	0	0	0	0	1.350	0	3.003	0	1.874	0	1.194	0	2.125	0	762	1.516	1.619	5.300	6.342	3.816	0	0	18.269	10.632	0,7%	0,4%	
Cafè Teatre Llantíol	381	347	817	1.009	689	940	647	772	877	1.021	751	912	752	932	651	1.090	567	825	630	652	681	800	402	457	7.845	9.757	0,3%	0,3%	
Carpa HUB	0	0	0	0	0	0	0	0	0	0	0	0	0	0	0	0	0	0	0	0	1.412	0	0	0	0	1.412	0,0%	0,0%	
Carpa Petita	0	0	0	0	0	0	0	0	0	0	0	0	0	0	0	0	0	0	0	0	208	0	0	0	0	208	0,0%	0,0%	
Círcol Maldà	0	166	762	993	536	651	566	804	791	987	915	1.071	857	1.106	408	408	279	587	0	53	0	0	0	100	5.114	6.926	1,2%	0,2%	
Club Capitol (Sala 2)	3.783	5.900	3.654	5.961	4.916	5.437	4.867	5.348	7.632	4.965	5.087	4.399	4.040	3.762	4.321	4.676	2.026	4.692	3.607	7.282	3.504	8.857	0	0	47.437	61.979	0,8%	2,1%	
Club Capitol (Sala Pepe Rubianes)	4.431	8.013	10.062	9.563	7.895	9.958	14.181	17.159	10.582	13.147	7.743	7.678	10.681	6.886	11.852	4.055	8.318	3.181	7.931	2.416	5.386	2.459	0	0	99.062	84.515	3,7%	2,9%	
El Molino	0	3.081	1.726	2.596	4.796	2.952	5.602	3.792	6.880	2.837	6.194	2.232	7.113	2.629	5.471	690	5.245	1.941	4.421	1.692	3.176	2.868	737	1.320	51.361	28.630	1,9%	1,0%	
El Rei de Màgia	0	0	0	0	0	0	0	0	0	0	0	0	0	0	0	0	0	0	0	0	0	0	0	606	0	606	0,0%	0,0%	
Fundació Joan Miró	0	0	1.321	1.277	3.332	1.601	2.308	1.788	719	903	2.158	1.794	2.319	1.657	1.072	671	1.197	1.099	0	0	0	0	0	0	0	14.426	10.790	0,5%	0,4%
Gran Teatre del Liceu	15.183	0	34.280	33.211	22.284	25.791	41.110	23.503	12.911	34.345	24.439	29.187	20.637	55.578	39.163	9.006	30.747	28.729	11.572	7.772	31.919	27.719	3.493	0	287.738	274.841	10,8%	9,5%	
Guasch Teatre	4.501	4.192	5.874	6.790	4.615	5.938	3.529	3.746	6.522	4.378	3.461	5.668	4.115	4.763	3.313	4.278	4.693	3.560	3.540	2.813	3.374	1.476	0	0	47.537	47.602	1,8%	1,6%	
Jove Teatre Regina	917	984	7.122	6.774	7.300	7.201	6.442	5.055	7.243	5.459	6.296	4.910	5.483	5.952	3.040	4.306	4.782	4.819	1.954	2.077	1.921	1.504	0	0	52.500	49.041	2,0%	1,7%	
La Puntual	0	501	0	716	0	762	0	964	0	1.055	0	434	0	481	0	1.026	0	704	0	508	0	440	0	44	0	7.635	0,0%	0,3%	
LA SECA Espai Brossa	0	752	0	972	0	1.189	0	1.093	0	1.649	0	1.744	0	1.442	0	1.234	0	1.487	0	919	0	853	0	0	0	13.334	0,0%	0,5%	
La Villarroel	3.217	5.301	4.952	7.070	3.519	8.783	4.349	9.776	4.580	8.367	1.828	5.276	7.424	5.395	8.125	6.344	7.899	5.385	5.751	2.941	6.938	2.293	3.626	1.063	62.208	67.994	2,3%	2,4%	
Mercat de les Flors (Cúpula 2on. Pis)	0	0	0	0	0	0	0	0	0	0	0	0	0	0	0	0	0	57	0	0	0	0	0	0	0	57	0,0%	0,0%	
Mercat de les Flors (Graner)	0	0	0	0	0	0	0	0	0	83	0	0	0	0	0	0	0	0	0	0	0	0	0	0	0	83	0,0%	0,0%	
Mercat de les Flors (Hall)	588	0	0	0	0	0	300	0	0	0	0	0	0	0	0	0	100	0	0	0	0	0	0	0	0	888	100	0,0%	0,0%
Mercat de les Flors (Pina Bausch)	0	0	0	287	0	129	0	123	0	282	244	339	394	685	302	243	0	1.116	0	0	573	935	0	0	1.513	4.139	0,1%	0,1%	
Mercat de les Flors (Plaça Margarida Xirgu)	0	0	0	0	0	0	1.915	406	0	0	0	0	0	0	0	0	0	0	0	0	0	0	0	0	0	1.915	406	0,1%	0,0%
Mercat de les Flors (Sala Maria Aurèlia Capmany)	0	763	0	1.679	0	2.674	0	6.097	2.559	4.272	2.994	1.948	2.826	3.248	2.323	1.982	5.136	4.016	2.883	1.430	2.151	2.722	0	0	20.872	30.831	0,8%	1,1%	
Mercat de les Flors (Sala Ovidi Montllor)	0	0	3.874	160	1.824	760	261	0	0	573	0	86	1.244	457	1.253	587	0	233	0	2.399	2.463	0	0	0	0	11.088	5.086	0,4%	0,2%
Nau Ivanow	107	172	857	667	763	716	173	372	680	306	494	504	503	558	317	172	386	978	611	793	458	236	258	0	0	5.607	5.474	0,2%	0,2%
Palau Sant Jordi	0	0	13.198	0	28.744	19.411	0	0	12.631	0	0	0	0	0	0	0	0	0	0	0	0	0	0	0	0	54.573	19.411	2,0%	0,7%
Sala Atrium	0	0	0	485	0	168	0	613	243	251	409	0	91	42	343	362	0	680	64	307	371	140	0	0	0	1.521	3.048	0,1%	0,1%
Sala Beckett	335	877	541	1.091	1.032	1.074	1.121	1.145	959	1.242	770	863	938	536	941	689	980	903	809	382	1.313	2.079	0	0	0	9.739	10.881	0,4%	0,4%
Sala Muntaner	437	1.349	1.901	3.256	2.272	2.563	1.218	2.097	2.177	2.648	2.247	2.221	2.254	2.632	1.530	2.893	2.287	2.122	2.463	1.466	1.209	1.459	0	0	19.995	24.706	0,7%	0,9%	
saTI Sant Andreu Teatre	1.191	602	6.726	5.546	6.061	4.953	4.640	3.528	6.940	4.168	5.358	5.008	5.041	5.685	5.531	2.719	3.365	3.730	0	0	224	0	0	0	0	45.077	36.439	1,7%	1,3%
Teatre Adrià Gual (Ovidi Montllor)	245	0	0	0	0	0	0	444	0	421	0	0	0	0	0	1.795	0	1.795	0	129	2.648	0	0	0	0	2.590	3.092	0,1%	0,1%
Teatre Adrià Gual (Sala Estudi)	0	0	0	465	0	708	724	850	394	112	547	421	1.503	1.172	851	0	0	345	133	0	221	865	616	0	0	4.938	4.989	0,2%	0,2%
Teatre Adrià Gual (Sala Taller)	0	0	0	0	180	410	0	0	45	0	148	584	160	0	0	314	221	0	0	273	22	239	0	0	0	776	1.820	0,0%	0,1%
Teatre Apolo	3.929	9.796	7.252	9.645	13.931	6.473	17.375	8.667	13.344	10.269	11.993	6.185	10.144	6.517	11.300	6.303	11.967	8.712	8.140	6.218	1.010	10.259	0	0	110.385	89.044	4,1%	3,1%	
Teatre Borràs	13.409	7.019	20.564	6.334	17.049	4.636	19.536	8.810	18.447	12.655	13.480	9.218	16.866	11.189	14.971	8.337	11.222	6.731	6.555	7.496	5.766	3.154	0	1.464	157.865	87.043	5,9%	3,0%	
Teatre Coliseum	9.871	10.676	15.247	22.586	10.268	9.847	26.650	23.264	8.024	14.573	11.980	30.944	8.932	12.408	1.057	11.818	15.524	13.667	13.506	10.184	5.530	9.794	0	2.704	126.589	172.465	4,7%	6,0%	
Teatre Condal	5.741	6.273	6.640	5.558	5.010	7.819	19.432	8.854	19.427	9.257	15.756	9.845	16.782	8.218	9.092	12.104	6.474	6.176	5.356	5.250	3.485	3.827	2.503	1.992	115.698	81.113	4,3%	2,8%	
Teatre del Raval	207	1.372	1.522	1.280	886	834	1.080	1.644	1.681	3.521	1.162	2.778	824	2.238	1.123	2.442	1.390	778	1.483	987	534	713	338	0	12.230	18.587	0,5%	0,6%	
Teatre Gaudí Barcelona (Sala Gran)	0	2.204	1.795	2.617	1.685	1.384	1.356	1.119	1.230	1.535	468	2.576	1.221	1.797	1.246	935	684	206	375	770	1.888	520	1.744	2.207	13.692	17.87			

# PERCENTATGE OCUPACIÓ PER TEATRE

Dades Comparatives 2010/2011 - 2011/2012

	Setembre		Octubre		Novembre		Desembre		Gener		Febrer		Març		Abril		Maig		Juny		Juliol		Agost		Totals				
	10/11	11/12	10/11	11/12	10/11	11/12	10/11	11/12	10/11	11/12	10/11	11/12	10/11	11/12	10/11	11/12	10/11	11/12	10/11	11/12	10/11	11/12	10/11	11/12	10/11	11/12	10/11	11/12	
Alexandra Teatre (Alex Cafè Teatre)	0,00	0,00	0,00	0,00	0,00	0,00	0,00	0,00	0,00	0,00	0,00	0,00	0,00	0,00	0,00	0,00	0,00	39,29	0,00	29,29	0,00	82,36	0,00	69,58	0,00	0,00	0,00	65,18	
Alexandra Teatre (Espai Atòmic)	0,00	59,72	0,00	64,79	0,00	59,79	0,00	94,68	0,00	0,00	0,00	15,13	0,00	70,62	0,00	79,81	0,00	86,67	0,00	73,14	0,00	93,33	0,00	0,00	0,00	0,00	0,00	68,09	
Alexandra Teatre (Sala 1)	38,11	33,52	41,81	53,10	25,90	57,45	49,83	45,52	90,87	52,91	68,73	35,54	47,62	31,33	44,40	48,73	38,84	34,89	36,73	28,56	32,33	37,17	34,79	49,24	44,73	42,09	44,73	42,09	
Alexandra Teatre (Sala 5)	0,00	40,60	0,00	45,04	0,00	44,66	0,00	44,23	0,00	86,67	0,00	67,52	0,00	60,07	0,00	52,99	0,00	20,51	0,00	25,64	0,00	35,90	0,00	34,62	0,00	44,78	0,00	44,78	
Almeria Teatre	36,44	20,41	23,48	21,48	35,27	33,46	32,00	20,11	35,37	29,88	33,49	17,94	35,69	26,13	32,20	30,70	16,06	19,40	43,89	18,52	33,33	25,32	0,00	0,00	0,00	0,00	31,53	23,64	
Antic Teatre	30,78	58,72	40,36	69,58	31,48	46,49	39,34	61,44	53,21	75,16	34,94	60,77	44,22	74,20	40,67	41,33	41,92	52,63	55,51	66,62	42,43	42,25	0,00	58,33	39,87	58,24	39,87	58,24	
Arenas La Cupula	0,00	0,00	0,00	0,00	0,00	73,13	0,00	54,55	0,00	80,28	0,00	0,00	0,00	0,00	0,00	0,00	0,00	0,00	0,00	0,00	0,00	0,00	0,00	0,00	0,00	0,00	0,00	67,91	
Arteria Paral·lel	71,01	54,71	42,43	30,33	34,63	43,18	29,11	34,52	48,73	18,38	43,18	58,28	42,90	45,62	43,99	50,65	41,98	54,99	19,56	39,75	25,36	92,32	24,92	12,51	39,04	42,25	39,04	42,25	
Barcelona Teatre Musical	0,00	74,09	0,00	59,44	94,95	54,65	75,99	45,09	0,00	46,88	0,00	42,78	0,00	43,14	98,03	0,00	0,00	0,00	0,00	0,00	0,00	0,00	0,00	0,00	0,00	0,00	85,50	49,28	
Biblioteca de Catalunya	0,00	0,00	0,00	0,00	0,00	0,00	86,10	0,00	97,85	0,00	59,68	0,00	63,01	0,00	67,57	0,00	95,25	89,39	98,42	100,00	99,95	100,00	0,00	0,00	0,00	0,00	84,55	98,34	
Cafè Teatre Llantíol	18,15	18,26	19,93	23,47	19,14	20,00	17,49	17,55	17,90	22,20	20,30	20,73	18,80	18,27	18,08	19,12	16,20	16,50	17,50	13,87	18,92	17,78	23,65	28,56	18,63	19,17	18,63	19,17	
Carpa HUB	0,00	0,00	0,00	0,00	0,00	0,00	0,00	0,00	0,00	0,00	0,00	0,00	0,00	0,00	0,00	0,00	0,00	0,00	0,00	0,00	0,00	58,83	0,00	0,00	0,00	0,00	0,00	58,83	
Carpa Petita	0,00	0,00	0,00	0,00	0,00	0,00	0,00	0,00	0,00	0,00	0,00	0,00	0,00	0,00	0,00	0,00	0,00	0,00	0,00	0,00	0,00	26,00	0,00	0,00	0,00	0,00	0,00	26,00	
Círcol Maldà	0,00	34,58	55,22	54,56	52,55	36,17	39,31	44,18	61,80	54,83	48,67	62,93	48,69	59,46	38,27	31,38	32,44	44,71	0,00	29,44	0,00	0,00	100,00	0,00	0,00	0,00	47,86	48,86	
Club Capitol (Sala 2)	46,73	75,23	36,73	47,12	48,58	47,76	53,44	43,14	67,04	47,86	51,56	42,41	40,94	34,58	40,66	60,30	32,03	50,12	32,40	71,70	32,21	77,80	0,00	0,00	0,00	0,00	44,19	53,65	
Club Capitol (Sala Pepe Rubianes)	44,59	52,83	40,93	41,56	28,48	52,89	45,96	65,62	44,29	57,13	37,96	43,18	45,42	32,92	52,70	22,15	38,79	20,97	36,11	11,84	30,29	18,08	0,00	0,00	0,00	0,00	40,50	39,80	
El Molino	0,00	57,10	95,68	56,09	86,73	50,26	86,38	66,57	82,20	66,41	88,94	52,25	76,93	52,75	73,95	48,46	70,63	41,94	61,71	43,21	50,97	48,83	37,64	82,40	74,90	54,46	74,90	54,46	
El Rei de Màgia	0,00	0,00	0,00	0,00	0,00	0,00	0,00	0,00	0,00	0,00	0,00	0,00	0,00	0,00	0,00	0,00	0,00	0,00	0,00	0,00	0,00	0,00	0,00	24,05	0,00	24,05	0,00	24,05	
Fundació Joan Miró	0,00	0,00	44,51	43,03	98,23	53,94	72,58	56,23	37,68	53,24	67,86	52,89	72,92	45,98	45,97	39,56	47,05	39,88	0,00	0,00	0,00	0,00	0,00	0,00	0,00	0,00	63,60	48,47	
Gran Teatre del Liceu	73,60	0,00	89,43	73,23	71,44	78,77	82,59	85,45	81,48	82,22	91,85	84,16	84,87	93,80	84,73	94,62	76,15	79,03	72,13	67,82	81,92	87,87	63,01	0,00	0,00	0,00	81,32	83,24	
Guasch Teatre	51,74	41,10	44,50	49,20	43,95	49,48	43,57	31,22	63,94	35,59	48,07	59,04	37,07	36,08	40,90	40,74	48,89	40,92	35,76	27,58	32,13	21,39	0,00	0,00	0,00	0,00	44,39	39,87	
Jove Teatre Regina	53,94	56,23	69,69	64,21	69,92	75,80	78,95	67,58	80,57	69,19	69,72	62,71	59,40	60,55	55,47	54,99	67,26	67,59	61,06	66,78	36,25	24,03	0,00	0,00	0,00	0,00	66,57	61,95	
La Puntual	0,00	77,08	0,00	75,37	0,00	89,65	0,00	74,15	0,00	91,74	0,00	54,25	0,00	43,73	0,00	82,08	0,00	77,36	0,00	61,95	0,00	67,69	0,00	88,00	0,00	0,00	72,85	0,00	
LA SECA Espai Brossa	0,00	40,17	0,00	33,09	0,00	42,00	0,00	37,59	0,00	42,25	0,00	47,38	0,00	49,47	0,00	36,89	0,00	45,97	0,00	46,00	0,00	31,64	0,00	0,00	0,00	0,00	0,00	41,25	
La Villarroel	74,47	52,68	50,02	50,94	61,01	59,64	43,22	50,28	59,92	87,65	26,34	53,99	71,32	45,74	75,53	67,86	76,36	51,78	64,17	31,63	62,48	31,37	58,05	19,15	60,72	51,85	60,72	51,85	
Mercat de les Flors (Cúpula Zon. Pis)	0,00	0,00	0,00	0,00	0,00	0,00	0,00	0,00	0,00	0,00	0,00	0,00	0,00	0,00	0,00	0,00	0,00	0,00	0,00	0,00	0,00	0,00	0,00	0,00	0,00	0,00	0,00	95,00	
Mercat de les Flors (Graner)	0,00	0,00	0,00	0,00	0,00	0,00	0,00	0,00	0,00	100,00	0,00	0,00	0,00	0,00	0,00	0,00	0,00	0,00	0,00	0,00	0,00	0,00	0,00	0,00	0,00	0,00	0,00	0,00	100,00
Mercat de les Flors (Hall)	90,46	0,00	0,00	0,00	0,00	0,00	100,00	0,00	0,00	0,00	0,00	0,00	0,00	0,00	0,00	0,00	100,00	0,00	0,00	0,00	0,00	0,00	0,00	0,00	0,00	0,00	0,00	93,47	100,00
Mercat de les Flors (Pina Bausch)	0,00	0,00	0,00	52,37	0,00	68,62	0,00	100,00	0,00	94,00	92,42	84,75	79,12	85,63	75,50	82,09	0,00	91,85	0,00	0,00	73,46	58,44	0,00	0,00	0,00	0,00	77,91	75,67	
Mercat de les Flors (Plaça Margarida Xirgu)	0,00	0,00	0,00	0,00	0,00	0,00	88,66	56,39	0,00	0,00	0,00	0,00	0,00	0,00	0,00	0,00	0,00	0,00	0,00	0,00	0,00	0,00	0,00	0,00	0,00	0,00	88,66	56,39	
Mercat de les Flors (Sala Maria Aurèlia Capmany)	0,00	87,50	0,00	60,31	0,00	62,77	0,00	82,26	73,03	85,82	54,16	43,76	71,45	75,05	77,02	42,88	52,49	77,39	56,14	82,18	53,35	56,89	0,00	0,00	0,00	0,00	59,71	67,88	
Mercat de les Flors (Sala Ovidi Montllor)	0,00	0,00	72,28	50,00	59,80	59,38	81,56	0,00	0,00	44,77	0,00	26,88	64,79	29,83	85,70	61,15	0,00	0,00	36,41	0,00	87,94	42,76	0,00	0,00	0,00	0,00	71,63	44,41	
Nau Ivanow	28,53	49,00	51,56	52,94	32,80	53,71	80,09	51,03	59,49	51,00	60,99	51,27	56,45	45,96	36,65	34,47	43,76	79,25	53,88	55,38	54,52	74,92	42,16	0,00	0,00	0,00	47,69	55,02	
Palau Sant Jordi	0,00	0,00	67,34	0,00	95,00	72,17	0,00	0,00	60,73	0,00	0,00	0,00	0,00	0,00	0,00	0,00	0,00	0,00	0,00	0,00	0,00	0,00	0,00	0,00	0,00	0,00	77,29	72,17	
Sala Atrium	0,00	0,00	0,00	42,54	0,00	73,68	0,00	55,32	86,79	76,06	73,04	0,00	81,25	18,75	33,53	47,01	0,00	55,42	56,14	61,52	36,20	83,33	0,00	0,00	0,00	48,84	53,53		
Sala Beckett	37,73	84,90	49,72	68,02	64,50	91,95	83,28	79,07	63,43	85,54	59,89	64,78	68,51	59,89	64,78	78,94	76,39	62,66	70,22	78,39	42,49	90,93	95,02	0,00	0,00	0,00	68,40	74,67	
Sala Muntaner	36,42	31,01	29,47	50,48	37,87	41,67	23,20	35,85	37,21	49,04	41,61	37,02	35,78	44,99	25,50	55,10	41,21	36,27	43,21	27,27	23,03	31,38	0,00	0,00	0,00	0,00	33,92	40,39	
sa! Sant Andreu Teatre	34,55	31,16	45,1																										

**SALES**  
**AMB MENYS DE**  
**200 LOCALITATS**

**SALES**  
**AMB MENYS DE**  
**200 LOCALITATS**  
**Resum Temporada 11/12**

**RANKING D'ESPECTADORS DE TEATRES DE MENYS DE 200 LOCALITATS**  
**Dades Temporada 2011-2012**

**ESPECTADORS DE PAGAMENT**

#	TEATRE	ESPECTADORS
1	Teatreneu (Sala Cafè Teatre)	25.301
2	Sala Muntaner	21.911
3	Teatre Tantarantana	17.450
4	Teatre del Raval	16.060
5	Teatre Gaudí Barcelona (Sala Gran)	16.060
6	LA SECA Espai Brossa	10.725
7	Versus Teatre	10.672
8	Biblioteca de Catalunya	9.934
9	Cafe Teatre Llantiol	9.757
10	Sala Beckett	8.659
11	Almeria Teatre	7.997
12	La Puntual	6.824
13	Círcol Maldà	5.602
14	Alexandra Teatre (Sala 5)	5.390
15	Antic Teatre	4.788
16	Nau Ivanow	4.550
17	Teatre Lliure (Espai Lliure)	3.594
18	Mercat de les Flors (Pina Bausch)	2.921
19	Sala Atrium	2.477
20	Alexandra Teatre (Espai Atòmic)	2.354
21	Alexandra Teatre (Alex Cafè Teatre)	1.773
22	Teatre Gaudí Barcelona (Sala Petita)	644
23	El Rei de Màgia	590
24	Teatreneu (Sala del Mig)	493
25	Teatre Adrià Gual (Sala Estudi)	0
26	Teatre Adrià Gual (Sala Taller)	0
27	Mercat de les Flors (Hall)	0

**ESPECTADORS TOTALS**

#	TEATRE	ESPECTADORS
1	Teatreneu (Sala Cafè Teatre)	26.412
2	Sala Muntaner	24.706
3	Teatre Tantarantana	20.532
4	Teatre del Raval	18.587
5	Teatre Gaudí Barcelona (Sala Gran)	17.870
6	LA SECA Espai Brossa	13.334
7	Versus Teatre	12.164
8	Sala Beckett	10.881
9	Biblioteca de Catalunya	10.632
10	Cafe Teatre Llantiol	9.757
11	Almeria Teatre	9.577
12	La Puntual	7.635
13	Círcol Maldà	6.926
14	Antic Teatre	6.624
15	Alexandra Teatre (Sala 5)	5.711
16	Nau Ivanow	5.474
17	Teatre Adrià Gual (Sala Estudi)	4.989
18	Teatre Lliure (Espai Lliure)	4.971
19	Mercat de les Flors (Pina Bausch)	4.139
20	Sala Atrium	3.048
21	Alexandra Teatre (Espai Atòmic)	2.674
22	Teatre Adrià Gual (Sala Taller)	1.820
23	Alexandra Teatre (Alex Cafè Teatre)	1.773
24	Teatre Gaudí Barcelona (Sala Petita)	773
25	El Rei de Màgia	606
26	Teatreneu (Sala del Mig)	519
27	Mercat de les Flors (Hall)	100

**RANKING D'OCUPACIÓ DE TEATRES DE MENYS DE 200 LOCALITATS**  
**Dades Temporada 2011-2012**

**ESPECTADORS DE PAGAMENT**

#	TEATRE	AFORAMENT MITJÀ	OCUPACIÓ
1	Biblioteca de Catalunya	212	91,88%
2	Alexandra Teatre (Alex Cafè Teatre)	123	65,18%
3	La Puntual	49	65,11%
4	Alexandra Teatre (Espai Atòmic)	112	59,94%
5	Sala Beckett	73	59,42%
6	Teatreneu (Sala del Mig)	80	56,02%
7	Mercat de les Flors (Pina Bausch)	86	53,40%
8	Teatre Gaudí Barcelona (Sala Petita)	34	52,49%
9	Teatre Lliure (Espai Lliure)	96	51,79%
10	Nau Ivanow	61	45,73%
11	Teatreneu (Sala Cafè Teatre)	110	45,44%
12	Teatre del Raval	144	45,39%
13	Sala Atrium	55	43,50%
14	Teatre Gaudí Barcelona (Sala Gran)	134	43,33%
15	Alexandra Teatre (Sala 5)	117	42,26%
16	Antic Teatre	68	42,10%
17	Versus Teatre	74	41,50%
18	Teatre Tantarantana	125	39,98%
19	Círcol Maldà	56	39,52%
20	Sala Muntaner	149	35,82%
21	LA SECA Espai Brossa	95	33,18%
22	El Rei de Màgia	168	23,41%
23	Almeria Teatre	132	19,74%
24	Cafè Teatre Llantiol	100	19,17%
25	Teatre Adrià Gual (Sala Estudi)	99	0,00%
26	Teatre Adrià Gual (Sala Taller)	56	0,00%

**ESPECTADORS TOTALS**

#	TEATRE	AFORAMENT MITJÀ	OCUPACIÓ
1	Biblioteca de Catalunya	212	98,34%
2	Teatre Adrià Gual (Sala Taller)	56	89,70%
3	Teatre Adrià Gual (Sala Estudi)	99	75,89%
4	Mercat de les Flors (Pina Bausch)	86	75,67%
5	Sala Beckett	73	74,67%
6	La Puntual	49	72,85%
7	Teatre Lliure (Espai Lliure)	96	71,63%
8	Alexandra Teatre (Espai Atòmic)	112	68,09%
9	Alexandra Teatre (Alex Cafè Teatre)	123	65,18%
10	Teatre Gaudí Barcelona (Sala Petita)	34	63,00%
11	Teatreneu (Sala del Mig)	80	58,98%
12	Antic Teatre	68	58,24%
13	Nau Ivanow	61	55,02%
14	Sala Atrium	55	53,53%
15	Teatre del Raval	144	52,54%
16	Círcol Maldà	56	48,86%
17	Teatre Gaudí Barcelona (Sala Gran)	134	48,21%
18	Teatreneu (Sala Cafè Teatre)	110	47,43%
19	Versus Teatre	74	47,30%
20	Teatre Tantarantana	125	47,04%
21	Alexandra Teatre (Sala 5)	117	44,78%
22	LA SECA Espai Brossa	95	41,25%
23	Sala Muntaner	149	40,39%
24	El Rei de Màgia	168	24,05%
25	Almeria Teatre	132	23,64%
26	Cafè Teatre Llantiol	100	19,17%



**RANKING DELS 10 ESPECTACLES AMB MÉS ESPECTADORS****Dades Temporada 2011-2012****ESPECTADORS PAGAMENT SALES MENORS 200 LOCALITATS**

ESPECTACLE	TEATRE	ESPECTADORS
1 Monólogos 10	Sala Muntaner	10.767
2 Cyrano de Bergerac	Biblioteca de Catalunya	9.934
3 La vampira del Raval	Teatre del Raval	9.690
4 Oxigen	Teatre Gaudí Barcelona (Sala Gran)	3.832
5 Club magia junior	Teatreneu (Sala Cafè Teatre)	3.784
6 La importància de ser Frank	Teatre Gaudí Barcelona (Sala Gran)	3.607
7 El club de la magia	Teatreneu (Sala Cafè Teatre)	3.513
8 Animales	Teatreneu (Sala Cafè Teatre)	3.460
9 Dani Pérez	Alexandra Teatre (Sala 5)	3.157
10 Happy ha ha	Teatre Gaudí Barcelona (Sala Gran)	2.813

**TOTAL ESPECTADORS SALES MENORS 200 LOCALITATS**

ESPECTACLE	TEATRE	ESPECTADORS
1 Monólogos 10	Sala Muntaner	11.194
2 La vampira del Raval	Teatre del Raval	10.795
3 Cyrano de Bergerac	Biblioteca de Catalunya	10.632
4 Oxigen	Teatre Gaudí Barcelona (Sala Gran)	4.208
5 Club magia junior	Teatreneu (Sala Cafè Teatre)	3.826
6 La importància de ser Frank	Teatre Gaudí Barcelona (Sala Gran)	3.775
7 El club de la magia	Teatreneu (Sala Cafè Teatre)	3.579
8 Animales	Teatreneu (Sala Cafè Teatre)	3.573
9 Dani Pérez	Alexandra Teatre (Sala 5)	3.244
10 Happy ha ha	Teatre Gaudí Barcelona (Sala Gran)	2.932

**SALES**  
**AMB MENYS DE**  
**200 LOCALITATS**  
**Comparativa 10/11 - 11/12**

# SALES MENORS DE 200 LOCALITATS

## RESUM DE DADES COMPARATIVES

Temporada 10/11 - 11/12

DADES	10/11	11/12	Variació 10/11 - 11/12	% inc.
TEATRES / SALES <sup>(1)</sup>	22	27	5	23%
ESPECTACLES	444	563	119	27%
FUNCIONS	4.118	4.891	773	19%
AFORAMENT	435.637	504.599	68.962	16%
TOTAL ESPECTADORS	189.293	232.234	42.941	23%
ESPECTADORS DE PAGAMENT	159.232	196.526	37.294	23%
ESPECTADORS PROFESSIONALS	17.558	21.631	4.073	23%
ESPECTADORS ESTRENES	12.503	14.077	1.574	13%
TOTAL ESPECTADORS GRATUÏTS	30.061	35.708	5.647	19%
PERCENTATGE D'OCUPACIÓ	43,45%	46,02%	2,57%	6%
RECAPTACIONS	1.598.144,00 €	1.960.231,00 €	362.087,00 €	23%
MITJA ESPECTADORS PER FUNCIÓ	46	47	1	2%
MITJA FUNCIONS PER TEATRE	187	181	-6	-3%
MITJA ESPECTACLES PER TEATRE	20	21	1	5%
PREU MIG ENTRADA	10,04 €	9,97 €	-0,07 €	-1%

### NOTES:

(1) Noves Sales amb programació de la temporada 2011/2012: Les sales de l'Alexandra Teatre: Alex Cafè Teatre, Espai Atòmic i Sala 5, El Rei de la Màgia, La Puntual, LA SECA Espai Brossa, i la Sala del Mig del Teatreneu  
Teatres/Sales sense programació de la temporada 2011/2012: Espai escènic Joan Brossa i els Espais Externs del Mercat de les Flors.

# SALES MENORS DE 200 LOCALITATS

## DADES D'INTERÈS

Comparativa Temporada 10/11 - 11/12

DADES	10/11	11/12	Variació 10/11 - 11/12	% variació	% s/Total 11/12
<b>AUTORS</b>					
CATALANS	269	408	139	52%	72%
RESTA ESTAT	80	58	-22	-28%	10%
ESTRANGERS	95	97	2	2%	17%
<b>TOTAL:</b>	<b>444</b>	<b>563</b>	<b>119</b>	<b>27%</b>	<b>100%</b>
<b>PRODUCCIONS</b>					
CATALANES	364	489	125	34%	87%
RESTA ESTAT	59	45	-14	-24%	8%
ESTRANGERES	21	29	8	38%	5%
<b>TOTAL:</b>	<b>444</b>	<b>563</b>	<b>119</b>	<b>27%</b>	<b>100%</b>
<b>IDIOMA DELS ESPECTACLES</b>					
EN CATALÀ	223	290	67	30%	52%
EN CASTELLÀ	117	130	13	11%	23%
BILINGÜES	18	21	3	17%	4%
EN ALTRES LLENGÜES	15	21	6	40%	4%
SENSE TEXT	71	101	30	42%	18%
<b>TOTAL:</b>	<b>444</b>	<b>563</b>	<b>119</b>	<b>27%</b>	<b>100%</b>
<b>ESPECTADORS PER IDIOMA</b>					
EN CATALÀ	111.704	151.328	39.624	35%	65%
EN CASTELLÀ	56.938	57.739	801	1%	25%
BILINGÜES	4.752	5.031	279	6%	2%
EN ALTRES LLENGÜES	3.035	3.554	519	17%	2%
SENSE TEXT	12.864	14.582	1.718	13%	6%
<b>TOTAL:</b>	<b>189.293</b>	<b>232.234</b>	<b>42.941</b>	<b>23%</b>	<b>100%</b>
<b>ESPECTADORS PER GÈNERES</b>					
DRAMÀTIC	148.976	157.903	8.927	6%	68%
DANSA	11.432	13.286	1.854	16%	6%
TEATRE MUSICAL	6.882	15.343	8.461	123%	7%
MÚSICA	4.835	4.649	-186	-4%	2%
INFANTIL	13.861	32.021	18.160	131%	14%
LÍRIC	1.220	1.163	-57	-5%	1%
VARIS/ALTRES GÈNERES	2.087	7.869	5.782	277%	3%
<b>TOTAL:</b>	<b>189.293</b>	<b>232.234</b>	<b>42.941</b>	<b>23%</b>	<b>100%</b>



**TEATRE  
INFANTIL**

**RESUM DE DADES COMPARATIVES***Temporades 10/11 - 11/12***TEATRE INFANTIL**

DADES	2010/2011	2011/2012	Variació 10/11-11/12	% inc.
TEATRES	18	30	12	67%
TEATRES ESPECIALS	1	3	2	200%
ESPECTACLES	108	179	71	66%
FUNCIONS	1.120	1.741	621	55%
AFORAMENT	386.473	473.056	86.583	22%
TOTAL ESPECTADORS	237.639	257.267	19.628	8%
ESPECTADORS PAGAMENT	215.876	232.679	16.803	7,8%
ESPECTADORS PROFESSIONALS	15.295	17.282	1.987	13%
ESPECTADORS ESTRENES	6.468	7.306	838	13%
TOTAL ESPECTADORS GRATUÏTS	21.763	24.588	2.825	13%
PERCENTATGE D'OCUPACIÓ	61,49%	54,38%	-7,11%	-12%
RECAPTACIONS	2.238.877,00 €	2.125.453,00 €	-113.424,00 €	-5%
MITJA ESPECTADORS PER FUNCIO	212	148	-64	-30%
MITJA FUNCIONS PER TEATRE	59	53	-6	-10%
MITJA ESPECTACLES PER TEATRE	6	5	-1	-17%
PREU MIG ENTRADA	10,37 €	9,13 €	-1,24 €	-12%

**ESPECTADORS PER IDIOMES***Temporades 10/11 - 11/12***TEATRE INFANTIL**

IDIOMA DELS ESPECTACLES	10/11	%	11/12	%	VARIACIÓ	% INC.
EN CATALÀ	181.853	76,5%	209.395	81,4%	27.542	15%
EN CASTELLÀ	52.472	22,1%	34.666	13,5%	-17.806	-34%
BILINGÜES	761	0,3%	433	0,2%	-328	-43%
SENSE TEXT	1.722	0,7%	10.637	4,1%	8.915	518%
ALTRES LLENGUES	831	0,3%	2.136	0,8%	1.305	157%
<b>TOTAL</b>	<b>237.639</b>		<b>257.267</b>		<b>19.628</b>	<b>8%</b>

# GRÀFICS



# ESPECTADORES TOTAIS Temporades 08/09 a 11/12

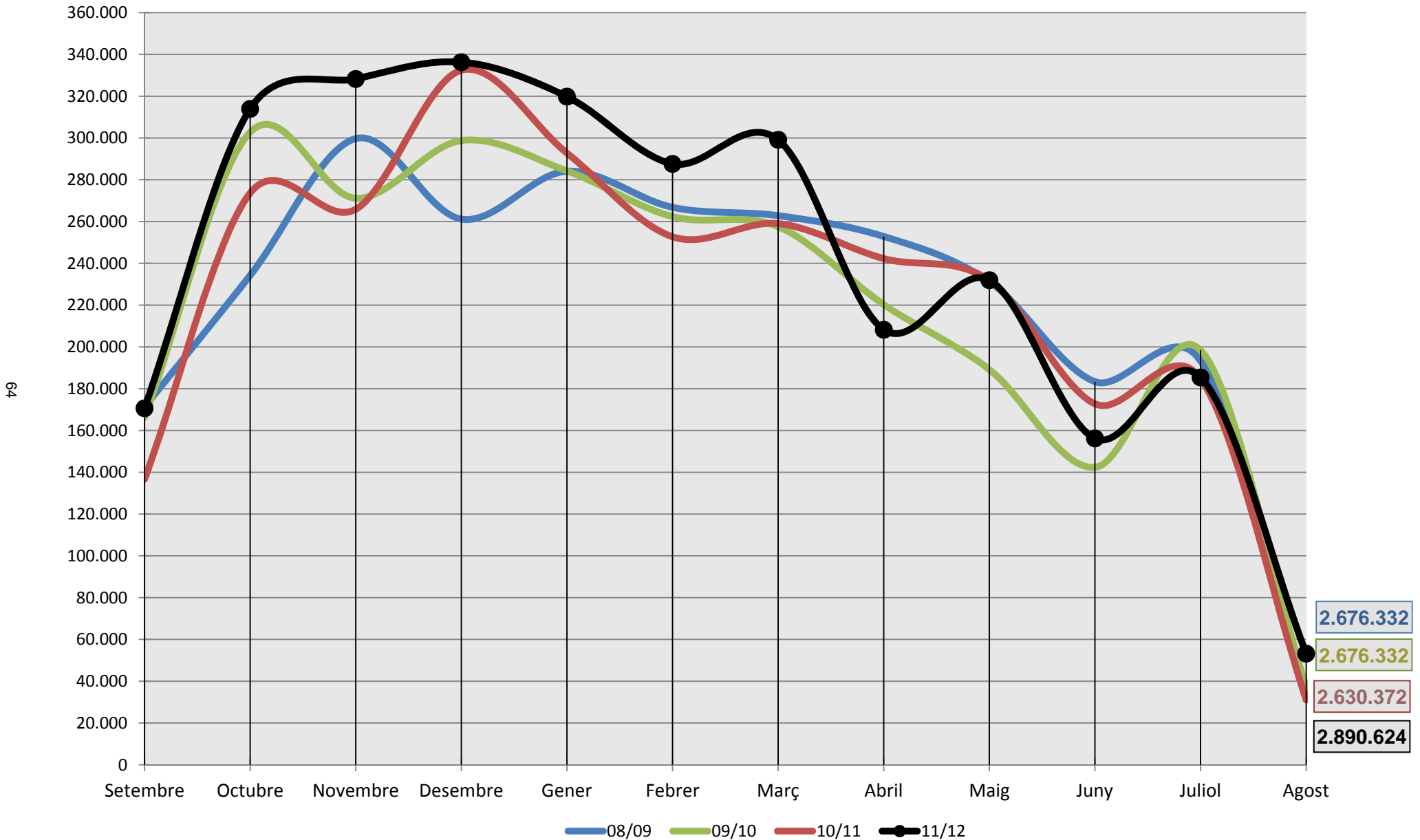

# ESPECTADORS PAGAMENT Temporades 08/09 a 11/12

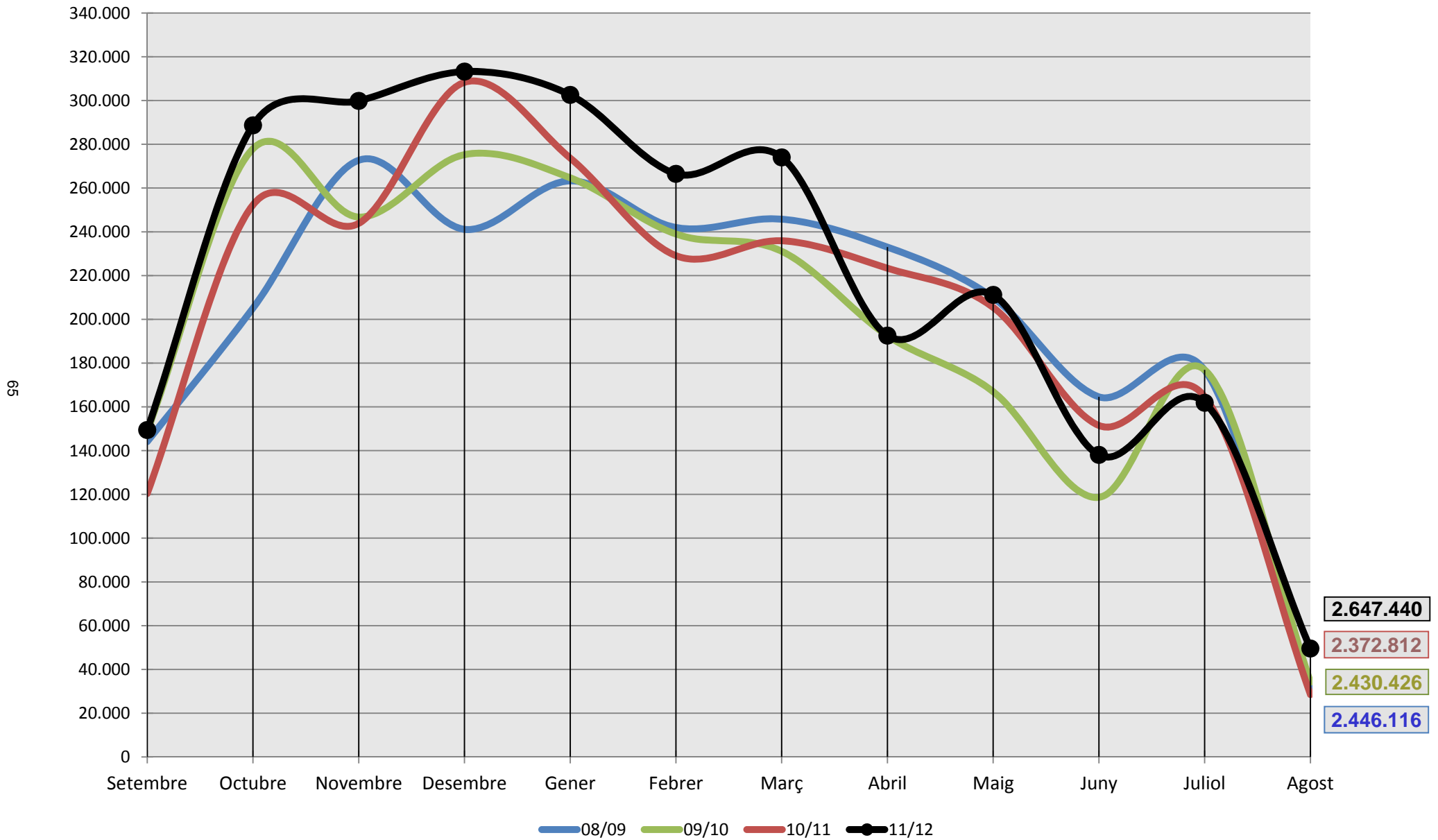

# PERCENTATGE D'OCUPACIÓ Temporades 08/09 a 11/12

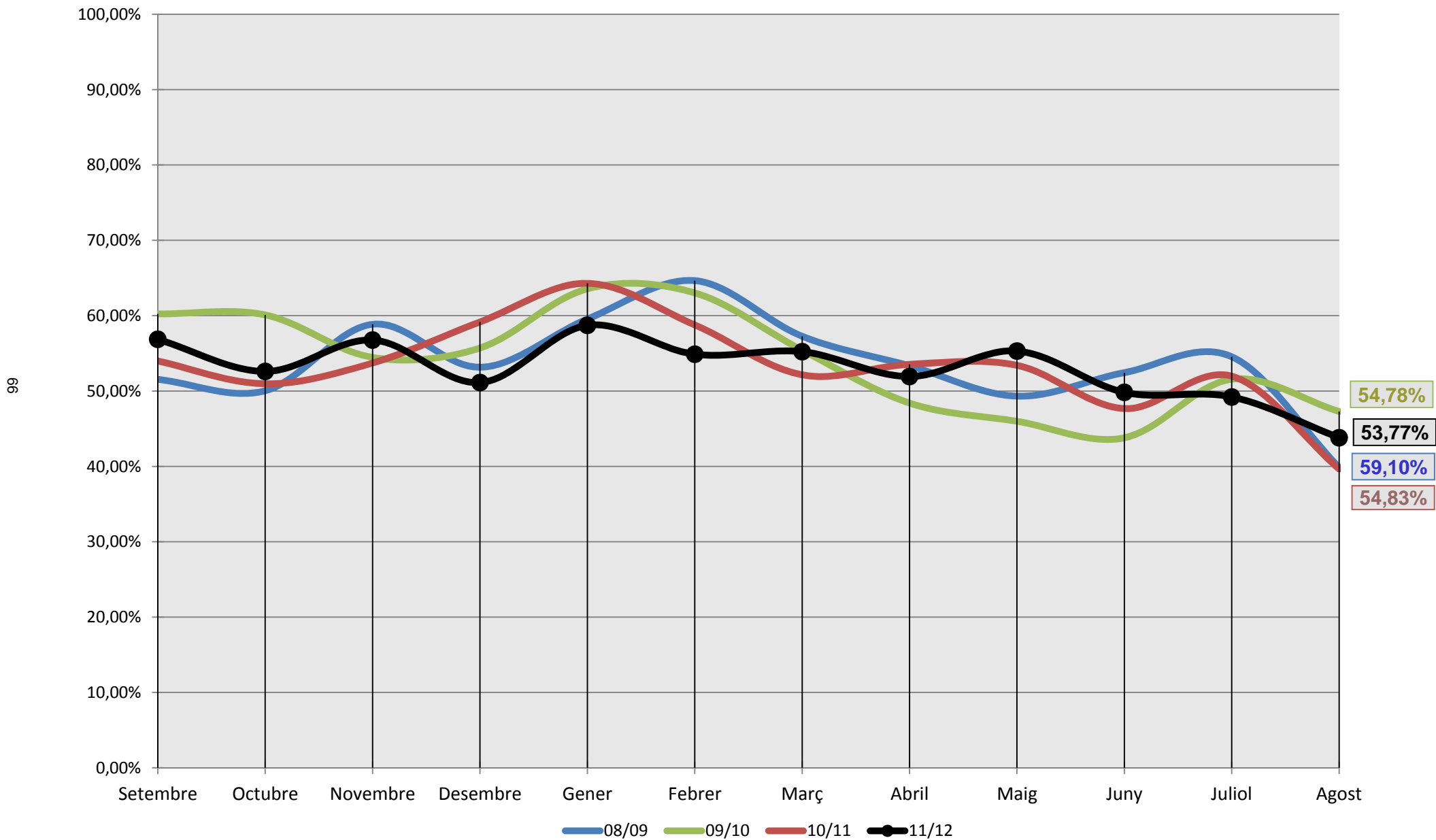

# RECAPTACIONS Comparativa 08/09 a 11/12

67

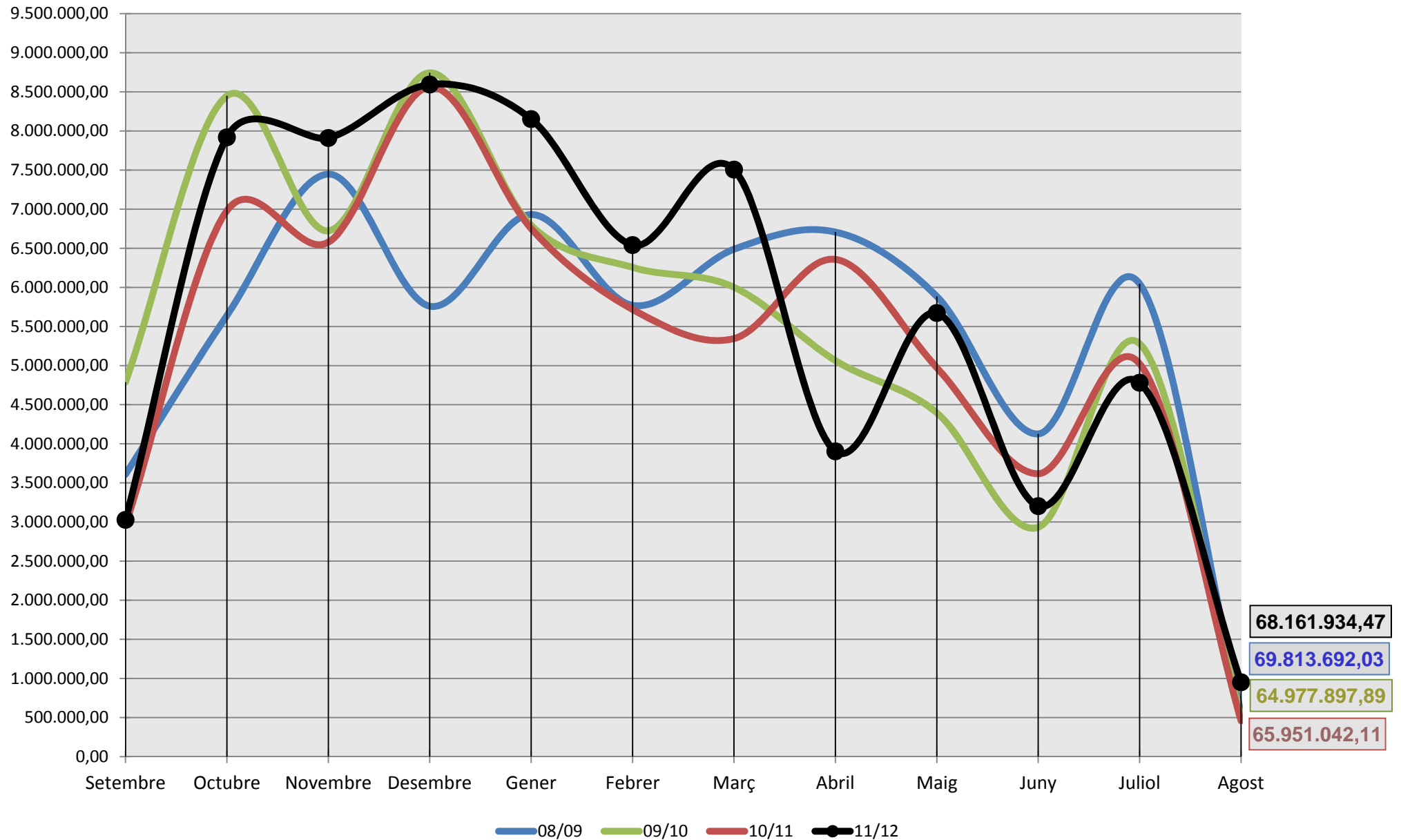

## DADES SOBRE L'AFORAMENT Temporada 07/08 a 11/12

89

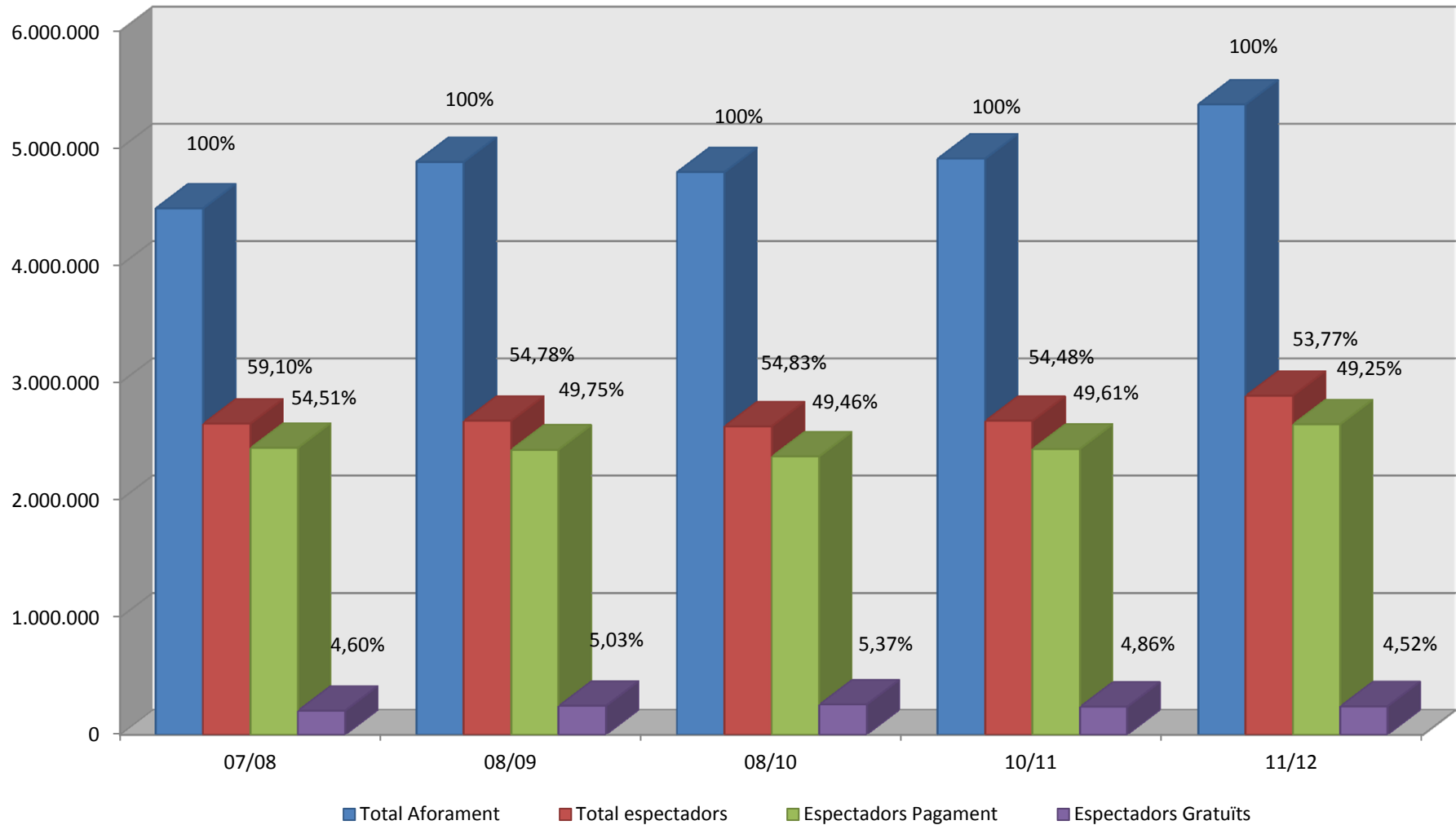

	07/08	08/09	Δ	08/10	Δ	10/11	Δ	11/12	Δ
Total espectadors	2.652.399	2.676.332	1%	2.630.372	-2%	2.675.736	2%	2.890.624	8%
Espectadors Pagament	2.446.116	2.430.426	-1%	2.372.812	-2%	2.436.897	3%	2.647.440	9%
Espectadors Gratuïts	206.283	245.906	19%	257.560	5%	238.839	-7%	243.184	2%
Total Aforament	4.487.750	4.885.475	9%	4.797.071	-2%	4.911.833	2%	5.375.628	9%

**És una publicació d' A.D.E.T.C.A.**

Setembre 2012