



**ADETCA**

Associació d'Empreses  
de **Teatre** a Catalunya

**ESTADÍSTICA 2010**

<b>Í N D E X</b>	Pàgina
<b>1. ESPIETES</b>	2
1.1 Espieta anual 2010	3
1.2 Espectadors i Recaptacions Mensuals 2010	33
<b>2. RESUMS ESTADÍSTICS</b>	34
<b>2.1 Resum Anual 2010</b>	35
2.1.1 Resum de dades 2010	36
2.1.2 Ranking d'Espectadors de Teatres de més de 200 localitats	37
2.1.3 Ranking d'Ocupació de Teatres de més de 200 localitats	38
2.1.4 Ranking dels 10 Espectacles amb més espectadors	39
2.1.5 Dades d'Interès 2010	40
<b>2.2 Dades comparatives 2009 - 2010</b>	41
2.2.1 Resum de dades comparatives 2009 - 2010	42
2.2.2 Dades d'Interès 2009 - 2010	43
2.2.3 Procedència Espectadors i Recaptacions mensuals	44
2.2.4 Evolució del total d'espectadors per teatre	45
2.2.5 Percentatge d'ocupació per teatre	46
<b>3. SALES AMB MENYS DE 200 LOCALITATS</b>	47
<b>3.1 Resum Anual 2010</b>	48
3.1.1 Ranking de Sales per Espectadors	49
3.1.2 Ranking de Sales per Ocupació	50
3.1.3 Ranking dels 10 espectacles amb més espectadors	51
<b>3.2 Dades comparatives 2009 - 2010</b>	52
3.2.1 Resum de Dades Comparatives 2009 - 2010	53
3.2.2 Dades d'Interès 2009 - 2010	54
<b>4. TEATRE INFANTIL</b>	55
4.1 Resum de Dades Comparatives 2009 - 2010	56
4.2 Espectadors per Idiomes 2009-2010	57
<b>5. GRÀFICS</b>	58
5.1 Total espectadors 2007 - 2010	59
5.2 Espectadors de Pagament 2007 - 2010	60
5.3 Percentatge d'ocupació 2007 - 2010	61
5.4 Recaptacions 2007 - 2010	62
5.5 Dades sobre l'aforament 2006 - 2010	63

# **ESPIETES**



## RESUM ANUAL 2010

Període: de 01/01/2010 a 31/12/2010

Sala	Títol	Setmanes	Funcions	Aforament	Entrades Pagament	Entrades Professionals	Entrades Estrena	Total Espectadors	Ocupació	% Espec. S/Tot.
Alexandra Teatre (Sala 1)	Hermanos de baile	18	75	27.000	13.290	1.565	419	15.274	56,57%	0,59%
	Dani Pérez	17	35	12.600	3.715	248		3.963	31,45%	0,15%
	Magia SA	9	13	4.680	1.036	68		1.104	23,59%	0,04%
	Dani Rovira	5	19	6.840	3.584	707	355	4.646	67,92%	0,18%
	<b>Total Teatre: (4 espectacles)</b>		<b>142</b>	<b>51.120</b>	<b>21.625</b>	<b>2.588</b>	<b>774</b>	<b>24.987</b>	<b>48,88%</b>	<b>0,96%</b>
Almeria Teatre	The Black Rider	8	49	6.615	1.393	102	114	1.609	24,32%	0,06%
	From London to Barcelona	4	4	540	174	30		204	37,78%	0,01%
	Pegados	12	50	6.498	2.355	51	117	2.523	38,83%	0,10%
	5 noies i un vestit	5	30	3.816	984	11	55	1.050	27,52%	0,04%
	L'impossibilista	3	15	1.890	195	89	93	377	19,95%	0,01%
	Nit de dansa 01	1	1	126	58	9		67	53,17%	
	Declaracions	1	1	126	87	3		90	71,43%	
	Backstage	1	6	756	118	15	31	164	21,69%	0,01%
	Nit de dansa 02	1	1	126	12	2		14	11,11%	
	Dolça vida	2	13	1.638	590	5	52	647	39,50%	0,02%
	Los sueños de mi prima Aurelia	2	14	1.764	236	29	58	323	18,31%	0,01%
	Señalados	1	1	126	2		42	44	34,92%	
	L'orfe del clan dels Zhao	1	4	504	48	4	8	60	11,90%	
	Sopar per a dos (si pot ser)	1	4	504	149	19	18	186	36,90%	0,01%
	Informe para una Academia	7	8	774	270	33	30	333	43,02%	0,01%
	The vinegar dances	2	6	756	172	27	18	217	28,70%	0,01%
	El casament dels petitburgesos	15	84	9.828	2.562	153	85	2.800	28,49%	0,11%
	Cabaret miséria	1	1	117	19	1		20	17,09%	
	Cabaret miséria	1	1	100	48	6		54	54,00%	
	La Frau	2	3	351	73	16		89	25,36%	
	Un Nadal de pastorets	3	6	630	327	40		367	58,25%	0,01%
	La Frau (Die musical)	1	3	351	37	22	58	117	33,33%	
	<b>Total Teatre: (23 espectacles)</b>		<b>305</b>	<b>37.936</b>	<b>9.909</b>	<b>667</b>	<b>779</b>	<b>11.355</b>	<b>29,93%</b>	<b>0,44%</b>
Antic Teatre	Cargando	1	2	160		89		89	55,63%	
	Oier, I.A., Federico Monti, Lrad	1	1	80	16		12	28	35,00%	
	Muy frágil - Proyecto Cactus	1	4	320	84	21		105	32,81%	
	Universidub	4	4	358		178	180	358	100,00%	0,01%
	Amnesia	1	2	230	205	13		218	94,78%	0,01%



## RESUM ANUAL 2010

Període: de 01/01/2010 a 31/12/2010

Sala	Títol	Setmanes	Funcions	Aforament	Entrades Pagament	Entrades Professionals	Entrades Estrena	Total Espectadors	Ocupació	% Espec. S/Tot.
4	O'Poesia - Pau Riba, Juan Crek, Prese Sousa	1	1	80	12	7		19	23,75%	
	No vaig demanar néixer	2	9	720	333	56	20	409	56,81%	0,02%
	Improbable Aida-Decay	1	6	480	164	16	5	185	38,54%	0,01%
	Garfio de doma (Víctor Nubla, Sebastià Jova>)	1	1	80			8	8	10,00%	
	P'Poesia, Enric Casases, Gerard Horta	1	1	80	15	8		23	28,75%	
	Cuerdo	1	1	80	10	2		12	15,00%	
	Podem viure sense capitalisme... fem-ho	1	2	160		152		152	95,00%	0,01%
	Ajo	1	1	100	90	9		99	99,00%	
	Bradiem	2	2	160	77	18		95	59,38%	
	Compartir Dóna Gustet	1	1	80			56	56	70,00%	
	Les ancians	1	1	80			80	80	100,00%	
	Out	1	3	240	43	5	4	52	21,67%	
	Juan Pablo Villa	1	1	80	46	16		62	77,50%	
	Cinc, entre milions	1	4	320	11	24		35	10,94%	
	Albert Balasch - Hans Laguna	1	1	80	35	3		38	47,50%	
	Nueve ochíssimos d'Espanya	1	1	80			28	28	35,00%	
	Dans ma philosophie	1	4	320	133	11		144	45,00%	0,01%
	Tomás Arias	1	1	80		14		14	17,50%	
	Camino	4	10	800	160	47	8	215	26,88%	0,01%
	Felicidad	1	4	320	31	11		42	13,13%	
	Mariona Segarra	1	1	80	40	3		43	53,75%	
	Protomembrana	2	8	640	171	109		280	43,75%	0,01%
	Lucia Lijtmaer & Sairica Rose	1	1	80	33	3		36	45,00%	
	Proyección del gran hombre invisible	1	1	80	80			80	100,00%	
	Maryland	1	3	240	103	14	9	126	52,50%	
	Enemigos del jardín	1	1	80	54		3	57	71,25%	
	III Trobada de teatre social per a joves	1	1	80			112	112	140,00%	
	So Unalone concert	1	1	80			21	21	26,25%	
	Los desarraigados	1	4	320	84	12	3	99	30,94%	
	Travesía teatral	1	1	96	86		10	96	100,00%	
	Maldeamores	2	2	160	16	6	32	54	33,75%	
	La caiguda d'Amlet	2	2	160	40	3		43	26,88%	
That's the story of my life	1	3	240	27	21		48	20,00%		



## RESUM ANUAL 2010

Periode: de 01/01/2010 a 31/12/2010

Sala	Títol	Setmanes	Funcions	Aforament	Entrades Pagament	Entrades Professionals	Entrades Estrena	Total Espectadors	Ocupació	% Espec. S/Tot.
Antic Teatre	The present	1	4	320	29	10		39	12,19%	
	Arrebato libros	1	1	80	55	4		59	73,75%	
	Todos los grandes tienen problemas de piel	1	4	320	49	7		56	17,50%	
	El meu nom no cap en aquesta casa	1	4	320	73	16		89	27,81%	
	Eduard Carmona	1	1	80	6	4		10	12,50%	
	II Encuentro juvenil de teatro	1	3	240		139		139	57,92%	0,01%
	Macromassa + Les aus + Bèstia ferida	1	1	80	45	8		53	66,25%	
	Revelación eléctrica - Brujo	1	1	80			78	78	97,50%	
	Teddy se niega a bailar	1	4	320	36	22		58	18,13%	
	Génesis Joplin - Diana Gadish	1	4	320	75	14		89	27,81%	
	Shade was myself	3	10	800	50			50	6,25%	
	Concert # 2- The Pandora Project	1	4	320	83	21		104	32,50%	
	El títol lo pones tu	1	4	320	25	21	5	51	15,94%	
	Wronk - The Scalextris	2	2	160	79	20		99	61,88%	
	SITz	1	1	80	48	6		54	67,50%	
	Persona	1	4	320	92	17		109	34,06%	
	Medea (a la carta)	5	5	400	73	7		80	20,00%	
	A propósito do Vermelho	1	4	320	87	9		96	30,00%	
	Es inmortal	1	4	320	96	8	10	114	35,63%	
	Solo para dos	1	4	320	56	15		71	22,19%	
	(Des-) Conexión	1	4	320	46	14		60	18,75%	
	Antic Goes Electric vol. III	1	2	160	66	9		75	46,88%	
	Antic Teatre Orquestra	1	1	116			116	116	100,00%	
	The Antic horror picture Show	1	1	138			138	138	100,00%	0,01%
	Uuuhhh, Yo fui un hombre lobo adolescente inventando horrores	1	4	320	53	10		63	19,69%	
	Declarando Amor	1	4	320	67	21		88	27,50%	
	Human soul	6	6	228		42	44	86	37,72%	
	Wronk-The Scalextris	2	2	160	21	23		44	27,50%	
	La historia del rey vencido por el aburrimiento	1	4	320	91	25		116	36,25%	
	Metus	1	4	320	137	29		166	51,88%	0,01%
Ultim dia a la terra	2	8	640	199	60		259	40,47%	0,01%	
Dem	1	2	160			70	70	43,75%		
Nadales i altres càntics	1	2	160	44			44	27,50%		



## RESUM ANUAL 2010

Període: de 01/01/2010 a 31/12/2010

Sala	Títol	Setmanes	Funcions	Aforament	Entrades Pagament	Entrades Professionals	Entrades Estrena	Total Espectadors	Ocupació	% Espec. S/Tot.
Antic Teatre	Moverse sobre nada	1	4	320	64	17		81	25,31%	
	L'última de l'any Impro	1	1	70			68	68	97,14%	
	<b>Total Teatre: (74 espectacles)</b>		<b>215</b>	<b>17.176</b>	<b>4.044</b>	<b>1.469</b>	<b>1.120</b>	<b>6.633</b>	<b>38,62%</b>	<b>0,26%</b>
Arteria Paral·lel	Poema del cante jondo	3	18	13.344	2.230	519	355	3.104	23,26%	0,12%
	Pep Sala a dues bandes	1	1	907	864		43	907	100,00%	0,03%
	Nit de Sant Joan	16	107	78.431	28.853	1.786	724	31.363	39,99%	1,21%
	Pimpinela	1	2	1.466	1.215	101		1.316	89,77%	0,05%
	<b>Total Teatre: (4 espectacles)</b>		<b>128</b>	<b>94.148</b>	<b>33.162</b>	<b>2.406</b>	<b>1.122</b>	<b>36.690</b>	<b>38,97%</b>	<b>1,41%</b>
Barcelona Teatre Musical	La bella y la bestia	2	13	22.750	8.916	417		9.333	41,02%	0,36%
	Carmen el amor brujo	1	1	1.900	321		578	899	47,32%	0,03%
	La Traviata	1	1	1.900	637		649	1.286	67,68%	0,05%
	Flamenco hoy	3	15	29.010	3.227	4.210	3.826	11.263	38,82%	0,43%
	Magic of the dance	1	3	5.700	3.474	108	251	3.833	67,25%	0,15%
	Les Luthiers	2	6	11.592	10.412	375	220	11.007	94,95%	0,42%
	Cantajuego	1	2	3.864	2.820		148	2.968	76,81%	0,11%
	Festival del Clan TV	1	9	17.388	12.459	458	264	13.181	75,81%	0,51%
	<b>Total Teatre: (8 espectacles)</b>		<b>50</b>	<b>94.104</b>	<b>42.266</b>	<b>5.568</b>	<b>5.936</b>	<b>53.770</b>	<b>57,14%</b>	<b>2,07%</b>
Biblioteca Nacional	Natale in Casa Cupiello	11	50	11.200	9.184	745	448	10.377	92,65%	0,40%
	Hamlet	4	20	3.400	3.012	211	170	3.393	99,79%	0,13%
	Questi fantasmí	5	26	4.992	3.868	365	192	4.425	88,64%	0,17%
	<b>Total Teatre: (4 espectacles)</b>		<b>96</b>	<b>19.592</b>	<b>16.064</b>	<b>1.321</b>	<b>810</b>	<b>18.195</b>	<b>92,87%</b>	<b>0,70%</b>
Cafe Teatre Llantíol	Chicas, risketos y apuntes pasados a limpio	47	47	4.700	1.350			1.350	28,72%	0,05%
	Espectacle Llantíol	13	13	1.300	153			153	11,77%	0,01%
	La locura que cura	23	23	2.300	404			404	17,57%	0,02%
	¿Quién yo?	4	4	400	37			37	9,25%	
	Personatgitat múltiple	38	42	4.200	415	4		419	9,98%	0,02%
	Como ser feliz todo el tiempo	8	8	800	258			258	32,25%	0,01%
	El síndrome Chukolsky	11	12	1.200	122			122	10,17%	
	Cachondamente	6	6	600	119			119	19,83%	
	Silencis	8	8	800	203			203	25,38%	0,01%
	Posavasos	8	8	800	110			110	13,75%	
	Sea lo que Dios quiera	2	2	200	45			45	22,50%	
	Monatólogos	16	19	1.900	163			163	8,58%	0,01%



## RESUM ANUAL 2010

Període: de 01/01/2010 a 31/12/2010

Sala	Títol	Setmanes	Funcions	Aforament	Entrades Pagament	Entrades Professionals	Entrades Estrena	Total Espectadors	Ocupació	% Espec. S/Tot.
Cafe Teatre Llantíol	Abajo las pasteladas	39	40	4.000	816			816	20,40%	0,03%
	20 minuts de càstig	16	16	1.600	196			196	12,25%	0,01%
	El diván	40	40	3.999	645			645	16,13%	0,02%
	Humor ya	15	15	1.500	176			176	11,73%	0,01%
	Palabra de hornitorinco	10	10	1.000	292			292	29,20%	0,01%
	El laberinto de la mente	28	28	2.800	590			590	21,07%	0,02%
	Realidades	5	6	600	152			152	25,33%	0,01%
	Estreno	7	7	700	38			38	5,43%	
	Comedy tonight	31	31	3.100	775			775	25,00%	0,03%
	Romeo y Julieta	21	21	2.100	153			153	7,29%	0,01%
	Superheroínas	24	24	2.400	254			254	10,58%	0,01%
	Hablemos a calzón quitado	22	22	2.200	324			324	14,73%	0,01%
	Conciertoencanto	8	8	800	78			78	9,75%	
	Salvajes	13	13	1.300	182	6		188	14,46%	0,01%
	Planeta Catalunya	3	3	300	146			146	48,67%	0,01%
<b>Total Teatre: (27 espectacles)</b>			<b>476</b>	<b>47.599</b>	<b>8.196</b>	<b>10</b>		<b>8.206</b>	<b>17,24%</b>	<b>0,32%</b>
Cccb	Fast forward - Ff1	1	2	600	429	28	46	503	83,83%	0,02%
	Fast forward - Ff2	1	2	1.060	238	29	40	307	28,96%	0,01%
	<b>Total Teatre: (2 espectacles)</b>		<b>4</b>	<b>1.660</b>	<b>667</b>	<b>57</b>	<b>86</b>	<b>810</b>	<b>48,80%</b>	<b>0,03%</b>
Centre cívic Convent de Sant Agustí	Shimbaï, le vol de l'âme	1	1	194	126		30	156	80,41%	0,01%
	<b>Total Teatre: (1 espectacle)</b>		<b>1</b>	<b>194</b>	<b>126</b>		<b>30</b>	<b>156</b>	<b>80,41%</b>	<b>0,01%</b>
Círcol Maldà	L'alé dels fils	2	6	360	110	8		118	32,78%	
	Sa història des senyor Sommer	13	24	1.440	441	23		464	32,22%	0,02%
	Pedir demasiado	5	5	300	119	16	4	139	46,33%	0,01%
	Daniel Cros	1	3	180	16	13	4	33	18,33%	
	La música segona	6	23	1.380	386	47	33	466	33,77%	0,02%
	Versión original	1	3	180	15	9		24	13,33%	
	The telephone	1	3	180	56	4	14	74	41,11%	
	Bino Barros	1	3	180	10	9		19	10,56%	
	Berlín	1	4	240	162	23	41	226	94,17%	0,01%
	Pèl al pit	5	5	300	65		4	69	23,00%	
	Formosa x Formosa	1	4	240	73	13	12	98	40,83%	
	Michele Faber	1	3	180	30	3	3	36	20,00%	





## RESUM ANUAL 2010

Període: de 01/01/2010 a 31/12/2010

Sala	Títol	Setmanes	Funcions	Aforament	Entrades Pagament	Entrades Professionals	Entrades Estrena	Total Espectadors	Ocupació	% Espec. S/Tot.
Círcol Maldà	Turnez & Sese	1	3	180	52	10		62	34,44%	
	Normes de la desesperació	5	5	300	74	8	10	92	30,67%	
	Molts records per a Ivanov	13	51	3.060	1.559	76	66	1.701	55,59%	0,07%
	Sylvie Lewis	1	2	120	33	15	4	52	43,33%	
	La corda fluixa	3	3	180	124	4	11	139	77,22%	0,01%
	Camino-Michi IX	1	3	180	28	4	4	36	20,00%	
	Mallorca vers a vers	5	5	300	96	9	10	115	38,33%	
	L'ultima notte del capitano	4	13	780	328	54	51	433	55,51%	0,02%
	La idea d'Europa	5	5	300	80	16	1	97	32,33%	
	El vol de Calàndria	1	4	240	48	20	8	76	31,67%	
	Lluís Vidal en concert	4	4	240	93	26	6	125	52,08%	
	Antologia	4	10	600	202	31	13	246	41,00%	0,01%
	Cristalls irisats de plàstic xinès	1	1	60	20	2		22	36,67%	
	<b>Total Teatre: (25 espectacles)</b>		<b>195</b>	<b>11.700</b>	<b>4.220</b>	<b>443</b>	<b>299</b>	<b>4.962</b>	<b>42,41%</b>	<b>0,19%</b>
Club Capítol (Sala 2)	Godoy	19	79	20.728	12.897	851		13.748	66,33%	0,53%
	La forma de les coses	7	35	10.010	6.877	505		7.382	73,75%	0,28%
	Vittoria	5	25	7.000	2.239	467	371	3.077	43,96%	0,12%
	Asufre	6	25	6.250	2.462	527	238	3.227	51,63%	0,12%
	Fora de joc	5	33	8.349	2.000	392	229	2.621	31,39%	0,10%
	Operació bolquer	6	32	8.096	2.775	234	294	3.303	40,80%	0,13%
	Petita feina per a pallaso vell	5	24	6.072	1.430	331	251	2.012	33,14%	0,08%
	L'habitació de Verònica	9	53	13.238	6.221	883	169	7.273	54,94%	0,28%
	Peyu	6	21	5.313	1.528	107	225	1.860	35,01%	0,07%
	El cavernícola	1	7	1.771	459	90	253	802	45,29%	0,03%
	Nelly blue	2	8	2.024	1.122	121	205	1.448	71,54%	0,06%
	<b>Total Teatre: (12 espectacles)</b>		<b>342</b>	<b>88.851</b>	<b>40.010</b>	<b>4.508</b>	<b>2.235</b>	<b>46.753</b>	<b>52,62%</b>	<b>1,80%</b>
Club Capítol (Sala Pepe Rubianes)	Blanca Navidad	4	18	9.414	7.173	169		7.342	77,99%	0,28%
	M'agrada molt el que fas	11	61	31.903	13.120	511	128	13.759	43,13%	0,53%
	Comedy zoo	24	91	47.593	10.082	882	825	11.789	24,77%	0,45%
	Mi primera vez	9	47	24.581	13.146	667	305	14.118	57,43%	0,54%
	Chocolat	3	14	7.322	2.112	161	440	2.713	37,05%	0,10%
	Me siento pulga	4	22	11.506	548	81	188	817	7,10%	0,03%
	Luis Pardo	15	49	25.627	7.028	520	323	7.871	30,71%	0,30%



## RESUM ANUAL 2010

Període: de 01/01/2010 a 31/12/2010

Sala	Títol	Setmanes	Funcions	Aforament	Entrades Pagament	Entrades Professionals	Entrades Estrena	Total Espectadors	Ocupació	% Espec. S/Tot.
Club Capitol (Sala Pepe Rubianes)	Espinete no existe	14	83	43.409	15.184	622	105	15.911	36,65%	0,61%
	Joaquín Reyes	1	3	1.569	1.399	29		1.428	91,01%	0,05%
	Alex O'Dogherty	4	20	10.460	2.556	357	339	3.252	31,09%	0,13%
	Toni Moog	5	22	11.506	6.959	387	384	7.730	67,18%	0,30%
	Godoy	4	16	8.368	1.712	405	110	2.227	26,61%	0,09%
	El cavernícola	1	3	1.569	939	164		1.103	70,30%	0,04%
	<b>Total Teatre: (13 espectacles)</b>			<b>449</b>	<b>234.827</b>	<b>81.958</b>	<b>4.955</b>	<b>3.147</b>	<b>90.060</b>	<b>38,35%</b>
El Molino	Made in Paral·lel	11	55	13.819	10.620	484	1.020	12.124	87,73%	0,47%
	<b>Total Teatre: (1 espectacle)</b>		<b>55</b>	<b>13.819</b>	<b>10.620</b>	<b>484</b>	<b>1.020</b>	<b>12.124</b>	<b>87,73%</b>	<b>0,47%</b>
El Polvorí de Montjuïc	La trastienda del Polvorí	4	32	1.600	1.357	120	50	1.527	95,44%	0,06%
	<b>Total Teatre: (1 espectacle)</b>		<b>32</b>	<b>1.600</b>	<b>1.357</b>	<b>120</b>	<b>50</b>	<b>1.527</b>	<b>95,44%</b>	<b>0,06%</b>
Espai escènic Joan Brossa	Poemes visuals	1	3	168	65			65	38,69%	
	Tocatina	1	3	168	76	6		82	48,81%	
	M. de Roig: paraules d'avui	3	17	952	635	26	115	776	81,51%	0,03%
	Retorn a Andratx	5	29	1.102	512	63	76	651	59,07%	0,03%
	Dimarts màgics. Aaron Fisher	1	1	50	50			50	100,00%	
	Dimarts màgics. Aldo Colombini	2	2	87	83			83	95,40%	
	Dimarts màgics. Michel	1	1	40	36			36	90,00%	
	Manifest groc	5	30	1.680	476	41	112	629	37,44%	0,02%
	M de Roig: paraules d'avui	3	17	952	234	19		253	26,58%	0,01%
	Dimarts màgics. Shoot Oawa	1	1	56	56			56	100,00%	
	Una del montón	2	11	616	367	23	56	446	72,40%	0,02%
	Obreda	2	11	616	291	15	56	362	58,77%	0,01%
	Res	3	9	504	212	9	30	251	49,80%	0,01%
	La veu humana	3	16	896	330	28	112	470	52,46%	0,02%
	Lorca en Nueva York	1	1	56	51	3		54	96,43%	
	Près de vous	3	16	960	415	28	80	523	54,48%	0,02%
	Amor hermètic	4	22	1.232	416	21	112	549	44,56%	0,02%
	12 Hores de màgia al Brossa	1	12	672	380	5		385	57,29%	0,01%
	Ganes de mus	2	10	560	130	8		138	24,64%	0,01%
	Perquè vull	1	6	336	214	9	24	247	73,51%	0,01%
	Federico de paseo	3	15	840	393	19	42	454	54,05%	0,02%
Antigona 18100-7	2	12	672	263	8	106	377	56,10%	0,01%	



## RESUM ANUAL 2010

Període: de 01/01/2010 a 31/12/2010

Sala	Títol	Setmanes	Funcions	Aforament	Entrades Pagament	Entrades Professionals	Entrades Estrena	Total Espectadors	Ocupació	% Espec. S/Tot.
Espai escènic Joan Brossa	Nadals màgics: Koke	1	4	224	150	3		153	68,30%	0,01%
	Nadals màgics: Toni Looser	1	2	112	68			68	60,71%	
	<b>Total Teatre: (24 espectacles)</b>		<b>251</b>	<b>13.551</b>	<b>5.903</b>	<b>334</b>	<b>921</b>	<b>7.158</b>	<b>52,82%</b>	<b>0,28%</b>
Fundació Joan Miró	Cuac	1	15	3.150	2.497	250		2.747	87,21%	0,11%
	Visca Rodari	1	14	2.940	1.870	187		2.057	69,97%	0,08%
	El gall Frederic i la gallina Caterina	1	18	3.780	2.858	250		3.108	82,22%	0,12%
	L'ocell meravellós	1	9	1.890	991	100		1.091	57,72%	0,04%
	El conte de la lletera	1	15	3.150	1.801	170		1.971	62,57%	0,08%
	En Pep patinet i la Tina paperina	1	14	2.968	1.221	100		1.321	44,51%	0,05%
	Els tres porquets	1	1	3.392	3.000	332		3.332	98,23%	0,13%
	El somni de l'espantaocells	1	15	3.180	2.308			2.308	72,58%	0,09%
	<b>Total Teatre: (8 espectacles)</b>		<b>101</b>	<b>24.450</b>	<b>16.546</b>	<b>1.389</b>		<b>17.935</b>	<b>73,35%</b>	<b>0,69%</b>
Gran Teatre del Liceu	Gran noche de la música espanyola	1	1	2.292	1.760			1.760	76,79%	0,07%
	Concurs Viñas	1	2	4.584	1.902		994	2.896	63,18%	0,11%
	Petita flauta màgica	2	4	2.792	2.540	138		2.678	95,92%	0,10%
	Tristan und Isolda	5	11	25.212	23.373	679	158	24.210	96,03%	0,93%
	Joyce Didonato	1	1	2.292	1.650		100	1.750	76,35%	0,07%
	Sasha Waltz and guest	1	3	6.876	4.860	65	158	5.083	73,92%	0,20%
	Felicity Lott	1	1	2.292	1.503		85	1.588	69,28%	0,06%
	Parrita y amigos	1	1	2.292	1.600			1.600	69,81%	0,06%
	The Original Glenn Miller Orchesta	1	1	2.292	2.170			2.170	94,68%	0,08%
	Elijah	1	2	4.584	3.454	82	156	3.692	80,54%	0,14%
	Allegro vivace	1	2	1.396	951	40	160	1.151	82,45%	0,04%
	La fille du régiment	3	8	18.336	17.382	498	140	18.020	98,28%	0,69%
	José Mercé	1	1	2.292	916			916	39,97%	0,04%
	It Dansa	1	4	5.464	4.096	289		4.385	80,25%	0,17%
	Farruquito "Puro"	1	1	1.600	1.280			1.280	80,00%	0,05%
	Le fille du régiment	1	3	6.876	6.656	192		6.848	99,59%	0,26%
	Els músics de Bremen	1	2	1.396	1.324	72		1.396	100,00%	0,05%
	El rapte en el Serrall	2	9	20.628	18.493	761		19.254	93,34%	0,74%
	Raphael: 50 años después	1	1	2.292	2.170			2.170	94,68%	0,08%
	Pere i el llop	4	9	12.798	9.134	462	278	9.874	77,15%	0,38%
Marlango	1	1	2.292	2.170			2.170	94,68%	0,08%	



## RESUM ANUAL 2010

Període: de 01/01/2010 a 31/12/2010

Sala	Títol	Setmanes	Funcions	Aforament	Entrades Pagament	Entrades Professionals	Entrades Estrena	Total Espectadors	Ocupació	% Espec. S/Tot.
Gran Teatre del Liceu	Petit escuraxemeneies	1	5	3.490	1.679	939	648	3.266	93,58%	0,13%
	Der Rosenkavalier	3	7	16.044	14.336	437	144	14.917	92,98%	0,57%
	Rufus Wainwright canta al Liceu	1	1	2.292	2.200			2.200	95,99%	0,08%
	Les mamelles de Tirésias	1	2	4.584	4.134	208		4.342	94,72%	0,17%
	Pikovaia dama	3	5	11.460	9.892	265	138	10.295	89,83%	0,40%
	Paco de Lucía	2	2	4.584	4.225			4.225	92,17%	0,16%
	Recital Christine Schafer	1	1	2.292	1.234		324	1.558	67,98%	0,06%
	El jugador V.C.	1	1	2.292	1.624		145	1.769	77,18%	0,07%
	War requiem	2	2	4.584	3.644	68	103	3.815	83,22%	0,15%
	The Royal Ballet	2	5	11.460	7.691	250	169	8.110	70,77%	0,31%
	Doña Francisquita	2	6	13.752	9.009	734	135	9.878	71,83%	0,38%
	Diego El Cigala	1	1	2.292	1.288			1.288	56,20%	0,05%
	Rosso-Amargo al Liceu	1	3	6.876	2.439			2.439	35,47%	0,09%
	Iphigénie auf Tauris	2	4	9.168	5.671	290	170	6.131	66,87%	0,24%
	L'home del Paraigua, Vicente Ferrer	1	1	2.292	1.722			1.722	75,13%	0,07%
	Enrique Morente	1	1	2.292	1.600			1.600	69,81%	0,06%
	Carmen	3	13	29.799	27.945	813	705	29.463	98,87%	1,13%
	Miquel Poveda	1	1	2.292	1.265			1.265	55,19%	0,05%
	Recital Violeta Urmana	1	1	2.292	1.378		119	1.497	65,31%	0,06%
	Sergio Dalma	1	1	2.292	2.060			2.060	89,88%	0,08%
	Lulu	3	5	11.460	8.627	341	140	9.108	79,48%	0,35%
	Semperoper Ballet	3	8	18.336	11.943	334	71	12.348	67,34%	0,47%
	El superbarber	1	2	1.396	752	76		828	59,31%	0,03%
	Into the little hill	1	2	540	235	30	64	329	60,93%	0,01%
	Enrique Bunbury	1	2	4.584	4.305			4.305	93,91%	0,17%
	Falstaff	4	10	22.920	19.757	536	137	20.430	89,14%	0,79%
	The love Comes Found-Súper Nanas	1	1	2.292	1.186			1.186	51,75%	0,05%
	La ventafocs	2	4	5.688	4.550	126	816	5.492	96,55%	0,21%
	Concert Brahms	2	2	4.584	3.209	67	61	3.337	72,80%	0,13%
	Rosana	1	1	2.292	1.251			1.251	54,58%	0,05%
	Alabama Gospel Choir	1	1	2.292	1.100			1.100	47,99%	0,04%
	Straus Festival Orchestra	1	1	2.292	1.840			1.840	80,28%	0,07%
Strauss Festival Orchestra	1	1	2.292	1.840			1.840	80,28%	0,07%	



## RESUM ANUAL 2010

Període: de 01/01/2010 a 31/12/2010

Sala	Títol	Setmanes	Funcions	Aforament	Entrades Pagament	Entrades Professionals	Entrades Estrena	Total Espectadors	Ocupació	% Espec. S/Tot.
Gran Teatre del Liceu	<b>Total Teatre: (54 espectacles)</b>		<b>171</b>	<b>348.275</b>	<b>275.015</b>	<b>8.792</b>	<b>6.318</b>	<b>290.125</b>	<b>83,30%</b>	<b>11,16%</b>
Guasch Teatre	Els tres porquets a Nova York	5	20	6.000	5.532			5.532	92,20%	0,21%
	The mist	3	10	3.000	147	4		151	5,03%	0,01%
	Cyrano de Bergerac	5	20	6.000	724	8	180	912	15,20%	0,04%
	El mag Merlí	4	16	4.800	2.716	5		2.721	56,69%	0,10%
	Tres sombreros de copa	4	16	4.800	1.304	20	191	1.515	31,56%	0,06%
	Les aventures d'Hèrcules	4	16	4.800	2.079	2		2.081	43,35%	0,08%
	La llegenda de Sant Jordi	4	16	4.800	3.026	4		3.030	63,13%	0,12%
	Hard Copy	4	15	4.500	375	3	202	580	12,89%	0,02%
	Rínxols d'or i els 3 óssos	5	20	6.000	3.109	2		3.111	51,85%	0,12%
	El Broadway desconegut	1	4	1.200	179	17	116	312	26,00%	0,01%
	M.O.P.A.	3	8	2.400	94	2	134	230	9,58%	0,01%
	Les mil i una nits... més una	4	16	4.800	1.191	2		1.193	24,85%	0,05%
	Sexe i gelosia	11	45	13.200	1.776	12	194	1.982	15,02%	0,08%
	Heidi.	4	16	4.800	1.149			1.149	23,94%	0,04%
	Peter Pan	4	20	6.000	4.066	2		4.068	67,80%	0,16%
	La bella i la bèstia	5	25	7.500	5.076	2		5.078	67,71%	0,20%
	Pell a pell	6	23	6.900	574	5		579	8,39%	0,02%
	Alícia al país de les meravelles	4	20	6.000	4.192	6		4.198	69,97%	0,16%
	Ve-t'ho aquí uns pastorets	4	17	5.100	3.070	13		3.083	60,45%	0,12%
	Ara o mai	4	10	3.000	209	7	230	446	14,87%	0,02%
	<b>Total Teatre: (21 espectacles)</b>		<b>353</b>	<b>105.600</b>	<b>40.588</b>	<b>116</b>	<b>1.247</b>	<b>41.951</b>	<b>39,73%</b>	<b>1,61%</b>
Jove Teatre Regina	El conte de Nadal	2	4	1.400	519	6		525	37,50%	0,02%
	Els tres porquets a Nova York	4	24	7.800	6.568	376	66	7.010	89,87%	0,27%
	Sherlock Holmes	3	23	7.720	5.426	436	30	5.892	76,32%	0,23%
	La princesa cigne	5	30	10.200	6.063	453		6.516	63,88%	0,25%
	Don Quijote de La Mancha	3	21	7.090	4.196	378	23	4.597	64,84%	0,18%
	Meravelles de l'Orient	2	9	3.050	1.614	143	10	1.767	57,93%	0,07%
	La cigala i la formiga	6	21	7.150	3.454	301	57	3.812	53,31%	0,15%
	Aladdi	1	6	2.000	723	63	113	899	44,95%	0,03%
	Els tres porquets	2	10	3.430	1.631	58		1.689	49,24%	0,06%
	Gats	7	35	11.920	7.344	507	188	8.039	67,44%	0,31%



## RESUM ANUAL 2010

Periode: de 01/01/2010 a 31/12/2010

Sala	Títol	Setmanes	Funcions	Aforament	Entrades Pagament	Entrades Professionals	Entrades Estrena	Total Espectadors	Ocupació	% Espec. S/Tot.
Jove Teatre Regina	El jove Frankenstein	3	13	4.261	3.455	358		3.813	89,49%	0,15%
	Pinotxo bric a brac	2	6	2.100	729	22		751	35,76%	0,03%
	Tina, la bruixa fina	3	13	4.410	2.743	245		2.988	67,76%	0,11%
	Pastorets superestel	4	23	7.830	5.635	372	183	6.190	79,05%	0,24%
	<b>Total Teatre: (14 espectacles)</b>		<b>238</b>	<b>80.361</b>	<b>50.100</b>	<b>3.718</b>	<b>670</b>	<b>54.488</b>	<b>67,80%</b>	<b>2,10%</b>
La Caldera	Mov   i   Ment # 1	3	8	640		560	80	640	100,00%	0,02%
	Hars	1	3	240		160	80	240	100,00%	0,01%
	L'home estampa	1	3	240		160	80	240	100,00%	0,01%
	<b>Total Teatre: (3 espectacles)</b>		<b>14</b>	<b>1.120</b>		<b>880</b>	<b>240</b>	<b>1.120</b>	<b>100,00%</b>	<b>0,04%</b>
La Villarroel	Boulevard	8	52	18.450	9.929	330		10.259	55,60%	0,39%
	La función por hacer	4	24	9.912	5.198	311	413	5.922	59,75%	0,23%
	Tres dones i un llop	10	65	24.635	11.209	640	436	12.285	49,87%	0,47%
	Laureano Márquez	1	1	387	367	20		387	100,00%	0,01%
	Bloodymary	2	4	1.516	146	29		175	11,54%	0,01%
	Divertidament	2	4	1.516	207	44	130	381	25,13%	0,01%
	La gavina	3	15	3.240	2.364	232	210	2.806	86,60%	0,11%
	Primer amor	3	16	3.456	2.715	211	194	3.120	90,28%	0,12%
	Dios menguante	2	12	2.592	599	46	160	805	31,06%	0,03%
	La maratón de Nova York	4	20	4.320	2.763	238	216	3.217	74,47%	0,12%
	L'Illa dels monzons	6	31	10.116	4.460	222	387	5.069	50,11%	0,19%
	Pluja constant	8	45	15.615	7.057	377	317	7.751	49,64%	0,30%
	<b>Total Teatre: (12 espectacles)</b>		<b>289</b>	<b>95.755</b>	<b>47.014</b>	<b>2.700</b>	<b>2.463</b>	<b>52.177</b>	<b>54,49%</b>	<b>2,01%</b>
Mercat de les Flors (Central del Circ)	Projecte Fibonacci (Les 7 Doigts de la Main)	1	4	1.180	858	114	128	1.100	93,22%	0,04%
	<b>Total Teatre: (1 espectacle)</b>		<b>4</b>	<b>1.180</b>	<b>858</b>	<b>114</b>	<b>128</b>	<b>1.100</b>	<b>93,22%</b>	<b>0,04%</b>
Mercat de les Flors (Espais Externs)	Dance! You can stop the revolution	1	5	270	136	28	6	170	62,96%	0,01%
	Living-room dancers	1	5	450	188	70	13	271	60,22%	0,01%
	Apuntes sobre animales, encuentros y autopistas	1	15	45	31	2	3	36	80,00%	
	<b>Total Teatre: (3 espectacles)</b>		<b>25</b>	<b>765</b>	<b>355</b>	<b>100</b>	<b>22</b>	<b>477</b>	<b>62,35%</b>	<b>0,02%</b>
Mercat de les Flors (Hall)	Mi madre y yo	1	4	400	275	42	21	338	84,50%	0,01%
	Ball d'obertura Temporada 2010/11	1	1	250			250	250	100,00%	0,01%
	En attendant l'inattendu	1	3	300	216	36	48	300	100,00%	0,01%
	<b>Total Teatre: (3 espectacles)</b>		<b>8</b>	<b>950</b>	<b>491</b>	<b>78</b>	<b>319</b>	<b>888</b>	<b>93,47%</b>	<b>0,03%</b>



## RESUM ANUAL 2010

Període: de 01/01/2010 a 31/12/2010

Sala	Títol	Setmanes	Funcions	Aforament	Entrades Pagament	Entrades Professionals	Entrades Estrena	Total Espectadors	Ocupació	% Espec. S/Tot.
Mercat de les Flors (Plaça Margarida Xirgu)	Le sort du dedans	2	8	2.160	1.636	145	134	1.915	88,66%	0,07%
	<b>Total Teatre: (1 espectacle)</b>		<b>8</b>	<b>2.160</b>	<b>1.636</b>	<b>145</b>	<b>134</b>	<b>1.915</b>	<b>88,66%</b>	<b>0,07%</b>
Mercat de les Flors (Sala Maria Aurèlia Capmany)	Namasya	1	3	1.200	668	65	87	820	68,33%	0,03%
	Air Lines	1	3	648	108	25	64	197	30,40%	0,01%
	Historias	1	3	648	53	53	76	182	28,09%	0,01%
	Lo que no se ve	1	4	864	513	99	108	720	83,33%	0,03%
	Casi casa	2	4	1.760	1.052	183	155	1.390	78,98%	0,05%
	Farfalle	1	12	1.395	1.114	113		1.227	87,96%	0,05%
	Yes, we can't	1	3	1.230	1.042	75	88	1.205	97,97%	0,05%
	Agwa	1	4	1.704	980	117	92	1.189	69,78%	0,05%
	V.I.T.R.I.O.L	1	2	740	589	14	24	627	84,73%	0,02%
	Dansa + a prop	1	1	350			227	227	64,86%	0,01%
	Le fil sous la neige	3	12	5.748	2.600	562	424	3.586	62,39%	0,14%
	No, Mishima	2	3	480	217	42	125	384	80,00%	0,01%
	Oper Opis	1	2	828	472	62	113	647	78,14%	0,02%
	No	1	6	900	716	115		831	92,33%	0,03%
	Solo para habitación de Hotel	1	24	240	192	25	12	229	95,42%	0,01%
	<b>Total Teatre: (15 espectacles)</b>		<b>86</b>	<b>18.735</b>	<b>10.316</b>	<b>1.550</b>	<b>1.595</b>	<b>13.461</b>	<b>71,85%</b>	<b>0,52%</b>
Mercat de les Flors (Sala Ovidi Montllor)	Epic-Tapeplas	1	3	903	808	66		874	96,79%	0,03%
	Tornada a casa	1	4	1.200	630	149	129	908	75,67%	0,03%
	Mamootot	1	5	1.680	1.090	109	56	1.255	74,70%	0,05%
	Tempest:Without	1	3	900	315	41	159	515	57,22%	0,02%
	Gènere Oblic	1	4	1.280	322	61	125	508	39,69%	0,02%
	Torn de nit	1	2	640	302	57	90	449	70,16%	0,02%
	El meu príncep	2	11	3.520	2.773	226		2.999	85,20%	0,12%
	La bella dorment	2	8	2.560	772	112	125	1.009	39,41%	0,04%
	Chamber works	1	3	960	536	49	88	673	70,10%	0,03%
	Hot Pepper, Air Conditioner and The Farewell Speech	1	3	576	275	46	127	448	77,78%	0,02%
	Gaff Aff	1	2	560	212	30	124	366	65,36%	0,01%
	El fil de Latung La La	1	4	1.280	252	103	126	481	37,58%	0,02%



## RESUM ANUAL 2010

Període: de 01/01/2010 a 31/12/2010

15

Sala	Títol	Setmanes	Funcions	Aforament	Entrades Pagament	Entrades Professionals	Entrades Estrena	Total Espectadors	Ocupació	% Espec. S/Tot.
Mercat de les Flors (Sala Ovidi Montllor)	Bereshit. La història més bella del Cosmos	2	11	3.508	2.427	232	120	2.779	79,22%	0,11%
	Agustí Fernández & Barry Guy	1	1	316	76		102	178	56,33%	0,01%
	Choice/Afterlight	1	2	640	468	37	55	560	87,50%	0,02%
	Piedras, paisaje amputado, detrás del cristal	1	2	640	229	35	41	305	47,66%	0,01%
	Bailes alegres para personas tristes	1	2	640	448	29	49	526	82,19%	0,02%
	Espérame despierto	1	2	640	128		74	202	31,56%	0,01%
	Back	1	2	640	343	22	51	416	65,00%	0,02%
	Désir	1	2	388	230	8	37	275	70,88%	0,01%
	Suites de Bach, una trilogia	1	2	744	624	91		715	96,10%	0,03%
	Apple Love	1	2	388	180	25	30	235	60,57%	0,01%
	The room	1	2	640	572	10	58	640	100,00%	0,02%
	Kolbebasar	1	3	960	438	52	149	639	66,56%	0,02%
	Corol·la	1	3	960	354	57	50	461	48,02%	0,02%
	Cartografies	1	1	320	85		19	104	32,50%	
	Solo por placer	1	2	220	163	8	19	190	86,36%	0,01%
	Larandland	1	2	590	348	17	65	430	72,88%	0,02%
	Nubes	1	1	320	232	29		261	81,56%	0,01%
<b>Total Teatre: (29 espectacles)</b>			<b>94</b>	<b>28.613</b>	<b>15.632</b>	<b>1.701</b>	<b>2.068</b>	<b>19.401</b>	<b>67,80%</b>	<b>0,75%</b>
Nau Ivanow	Regla de tres	4	18	1.080	341	56	41	438	40,56%	0,02%
	Liboria	2	8	576	239	57	62	358	62,15%	0,01%
	L'última vedette del Molino	2	8	576	239	11		250	43,40%	0,01%
	Ausberg	2	3	162	53		3	56	34,57%	
	Instants	1	2	126	70	2	6	78	61,90%	
	El sueño de Bambi	2	11	675	435	54	37	526	77,93%	0,02%
	Al sud del sud	1	4	288	30	13	60	103	35,76%	
	100 (one hundred)	2	6	378	352	11		363	96,03%	0,01%
	H.I.M	3	14	1.008	265	47	51	363	36,01%	0,01%
	T'estimem tant, Grace	1	4	252	183	6		189	75,00%	0,01%
	Vull ser Bernard Marie	2	9	648	141	25	1	167	25,77%	0,01%
	L'amor no fa mal	1	4	252	50	30	16	96	38,10%	
	Simone	2	6	378	87	19	2	108	28,57%	
	Esquive! Una comèdia estereofònica	4	16	752	270	31	36	337	44,81%	0,01%
Fosc	1	4	288	65	12	15	92	31,94%		





## RESUM ANUAL 2010

Període: de 01/01/2010 a 31/12/2010

Sala	Títol	Setmanes	Funcions	Aforament	Entrades Pagament	Entrades Professionals	Entrades Estrena	Total Espectadors	Ocupació	% Espec. S/Tot.
Nau Ivanow	Pánico escénico	1	4	360	56	19	14	89	24,72%	
	El laberint d'Ariadna	1	2	126	31	5	12	48	38,10%	
	Mi relación con la comida	2	5	315	207	16		223	70,79%	0,01%
	Lottegoesliquid	2	8	600	171	28	17	216	36,00%	0,01%
	La prima donna	1	3	189	108	8		116	61,38%	
	Cuques	1	5	315	198	19	36	253	80,32%	0,01%
	Alicia von boyage	2	8	501	128	24	44	196	39,12%	0,01%
	La festa. El foc. La ciutat	2	9	432	109	41	33	183	42,36%	0,01%
	Gorgones	1	3	171	136	4	8	148	86,55%	0,01%
	La Resclosa	3	16	1.680	183	62	66	311	18,51%	0,01%
	The restoration of gravity	1	2	175	36		28	64	36,57%	
	La nit de les tribades	2	7	516	340	44	29	413	80,04%	0,02%
<b>Total Teatre: (27 espectacles)</b>			<b>189</b>	<b>12.819</b>	<b>4.523</b>	<b>644</b>	<b>617</b>	<b>5.784</b>	<b>45,12%</b>	<b>0,22%</b>
Palau Sant Jordi	Los Gormitis	2	4	19.600	12.472	228	498	13.198	67,34%	0,51%
	Disney Live	1	9	30.258	25.425	1.001	2.318	28.744	95,00%	1,11%
	<b>Total Teatre: (2 espectacles)</b>			<b>13</b>	<b>49.858</b>	<b>37.897</b>	<b>1.229</b>	<b>2.816</b>	<b>41.942</b>	<b>84,12%</b>
Plaça Margarida Xirgu	A. Marja, fly, fly	1	10	750	630	79		709	94,53%	0,03%
	<b>Total Teatre: (1 espectacle)</b>			<b>10</b>	<b>750</b>	<b>630</b>	<b>79</b>	<b>709</b>	<b>94,53%</b>	<b>0,03%</b>
Sala Beckett	La conquesta del Pol Sud	3	13	988	451	71		522	52,83%	0,02%
	El meu avi no va anar a Cuba	1	2	152	105	12		117	76,97%	
	Le fou	1	1	88	62	23		85	96,59%	
	Tarannà	1	1	80	36	14		50	62,50%	
	Salvatges. Home d'ulls tristos	3	15	1.140	596	91	76	763	66,93%	0,03%
	Elèctrics	2	4	252	164	35	53	252	100,00%	0,01%
	El berenar d'Ulisses	5	24	1.944	1.085	130	109	1.324	68,11%	0,05%
	Un altre Wittgenstein, si us plau	3	3	192	72	8	34	114	59,38%	
	Zwudu o el dubte	3	14	896	225	30	67	322	35,94%	0,01%
	Integral Indi Gest	2	14	1.064	371	61	147	579	54,42%	0,02%
	Integral Indi Gest. Varis Indi Gest	2	14	1.064	307	50	149	506	47,56%	0,02%
	Reacció	3	15	1.140	435	57	78	570	50,00%	0,02%
	Quartett	1	1	76			76	76	100,00%	
	Rock de nylon. Violentango 2010	1	1	76	9	16		25	32,89%	
	Coses que deiem avui	4	24	2.048	1.710	338		2.048	100,00%	0,08%



## RESUM ANUAL 2010

Període: de 01/01/2010 a 31/12/2010

Sala	Títol	Setmanes	Funcions	Aforament	Entrades Pagament	Entrades Professionals	Entrades Estrena	Total Espectadors	Ocupació	% Espec. S/Tot.
Sala Beckett	Lemmon-5	2	10	760	161	24	70	255	33,55%	0,01%
	Contra natura. Agrupación Sr. Serrano	1	5	320	57	17	64	138	43,13%	0,01%
	Memo	2	10	640	186	14	64	264	41,25%	0,01%
	Bashir lazhar	5	24	1.536	764	125	64	953	62,04%	0,04%
	La muerte es lo de menos	4	4	320	240	14	44	298	93,13%	0,01%
	Umbral	1	4	256	136	17	60	213	83,20%	0,01%
	El alma se serena	1	4	304	180	33	59	272	89,47%	0,01%
	Com a pedres	1	3	192	116	24	36	176	91,67%	0,01%
	Exercicis d'amor	1	3	210	155	46		201	95,71%	0,01%
	Don Juan. Memoria amarga de mi	2	6	384	168	29	62	259	67,45%	0,01%
	<b>Total Teatre: (25 espectacles)</b>			<b>219</b>	<b>16.122</b>	<b>7.791</b>	<b>1.279</b>	<b>1.312</b>	<b>10.382</b>	<b>64,40%</b>
Sala Muntaner	Petita feina per a pallaso vell	2	8	1.200	824	88		912	76,00%	0,04%
	Sopar de Nadal	3	11	1.650	512	30		542	32,85%	0,02%
	Pelea de loros	14	14	2.100	310	96		406	19,33%	0,02%
	Figuretes de vidre	5	25	3.750	1.435	100	124	1.659	44,24%	0,06%
	¿Quieres salir conmigo?	8	29	4.350	3.429	187	104	3.720	85,52%	0,14%
	Kvetch (Neures!!!)	4	20	3.000	1.696	110	150	1.956	65,20%	0,08%
	La veu dels poetes	1	5	750	88	77	61	226	30,13%	0,01%
	La música	5	25	3.750	731	67	120	918	24,48%	0,04%
	Ex-presso	2	8	1.200	92	20	140	252	21,00%	0,01%
	I2 (Idos)	7	28	4.150	1.159	133		1.292	31,13%	0,05%
	Penélope	5	25	3.750	1.440	156	95	1.691	45,09%	0,07%
	Fashion feeling music	10	43	6.450	1.504	101	72	1.677	26,00%	0,06%
	Alopexidín (La solució definitiva a l'alopècia)	5	23	3.450	658	71	77	806	23,36%	0,03%
	El congelador	4	20	3.000	556	41	40	637	21,23%	0,02%
	La Doña - El último tango de una alcaldesa	2	10	1.500	462	35	89	586	39,07%	0,02%
	Frenesí	4	18	2.700	441	58	36	535	19,81%	0,02%
	Els convidats	3	15	2.250	480	36	93	609	27,07%	0,02%
	La majoria de suïcidis són en diumenge	5	25	3.750	1.272	104	150	1.526	40,69%	0,06%
	Callejeras	10	42	6.300	1.986	90	48	2.124	33,71%	0,08%
	Evangelium	1	5	750	50	22	38	110	14,67%	
	Cadira	3	11	1.650	190	28	120	338	20,48%	0,01%
	<b>Total Teatre: (22 espectacles)</b>			<b>410</b>	<b>61.450</b>	<b>19.315</b>	<b>1.650</b>	<b>1.557</b>	<b>22.522</b>	<b>36,65%</b>



## RESUM ANUAL 2010

Període: de 01/01/2010 a 31/12/2010

Sala	Títol	Setmanes	Funcions	Aforament	Entrades Pagament	Entrades Professionals	Entrades Estrena	Total Espectadors	Ocupació	% Espec. S/Tot.
saT! Sant Andreu Teatre	Cazando gamusinos	2	6	2.298	748	16		764	33,25%	0,03%
	Jordi Carlitos	1	2	766	46	8		54	7,05%	
	No passa res	3	6	2.049	926	40		966	47,14%	0,04%
	Teatre i literatura	3	15	4.500	3.217	162		3.379	75,09%	0,13%
	V.I.T.R.I.O.L	1	3	1.149	694	81	115	890	77,46%	0,03%
	El millor dels mons	3	11	4.213	987	217	191	1.395	33,11%	0,05%
	La Faula de La.	2	8	2.732	1.497	108		1.605	58,75%	0,06%
	Nada de Carmen	1	5	1.500	1.036	52		1.088	72,53%	0,04%
	Zing zing	2	7	2.432	1.283	134	62	1.479	60,81%	0,06%
	Nora i el jazz	3	8	2.800	2.333	210		2.543	90,82%	0,10%
	Instantes	1	4	1.532	197	25	50	272	17,75%	0,01%
	Reugenio, con todos mis respetos	2	8	3.064	2.319	238	34	2.591	84,56%	0,10%
	Una nit al museu	2	6	2.232	889	61		950	42,56%	0,04%
	Síntesi	1	3	1.149	111	22	60	193	16,80%	0,01%
	Ploramiques	3	11	3.466	2.347	235		2.582	74,50%	0,10%
	Rebels	1	2	600	466	35		501	83,50%	0,02%
	Taparpègics	2	8	3.064	345	77	137	559	18,24%	0,02%
	Titiritriki	2	6	2.132	470	31		501	23,50%	0,02%
	The room, fase III	1	2	766	125	4	37	166	21,67%	0,01%
	Emergents. Sat	1	1	383	51		102	153	39,95%	0,01%
	Mermaid's call	1	1	383	49		53	102	26,63%	
	Àngel	1	1	383	34		42	76	19,84%	
	El llac de les mosques	1	1	383	154		46	200	52,22%	0,01%
	Maps	1	1	383	95		39	134	34,99%	0,01%
	Timbals a la nit	2	8	3.064	616	120	195	931	30,39%	0,04%
	Ralet, ralet	2	10	3.332	1.703	150		1.853	55,61%	0,07%
	Ritmes i sons de la diversitat	1	3	900	664	82		746	82,89%	0,03%
	De jazz en jazz	2	4	1.300	1.097	97		1.194	91,85%	0,05%
	Curts	1	3	1.149	154	28	41	223	19,41%	0,01%
	M'agrada	1	1	383	329		15	344	89,82%	0,01%
El sueño de Bambi	4	17	6.511	877	55	383	1.315	20,20%	0,05%	
La rateta que escombrava l'escaleta	3	7	2.515	1.575	56		1.631	64,85%	0,06%	
La tortuga. L'illa de'n Tresot	2	7	2.432	1.401	93		1.494	61,43%	0,06%	



## RESUM ANUAL 2010

Període: de 01/01/2010 a 31/12/2010

Sala	Títol	Setmanes	Funcions	Aforament	Entrades Pagament	Entrades Professionals	Entrades Estrena	Total Espectadors	Ocupació	% Espec. S/Tot.
saT! Sant Andreu Teatre	Big drums	3	8	3.064	1.076	72	166	1.314	42,89%	0,05%
	Un llençol d'estels	2	6	2.215	1.184	48		1.232	55,62%	0,05%
	Cautiverio felis	1	3	1.149	41	8	119	168	14,62%	0,01%
	I tu ... balles?	1	2	766	256	37		293	38,25%	0,01%
	Trespass	1	3	1.149	142	20	75	237	20,63%	0,01%
	El secret del pirata	3	7	2.435	1.157	65		1.222	50,18%	0,05%
	No som res	4	12	4.523	1.288	151	322	1.761	38,93%	0,07%
	Entre pinces	3	12	4.430	1.144	168	76	1.388	31,33%	0,05%
	La cigala i la formiga	2	7	2.432	1.379	86		1.465	60,24%	0,06%
	Flirt	3	7	2.681	383	92	258	733	27,34%	0,03%
	Pica que pica	1	2	600	246	37		283	47,17%	0,01%
	Représ	1	4	1.532	786	14		800	52,22%	0,03%
<b>Total Teatre: (45 espectacles)</b>			<b>259</b>	<b>92.921</b>	<b>37.917</b>	<b>3.235</b>	<b>2.618</b>	<b>43.770</b>	<b>47,10%</b>	<b>1,68%</b>
Teatre Adrià Gual (Ovidi Montllor)	Cocaïna, absent, pastilles de valda i cafè amb llet	1	4	1.280		1.080		1.080	84,38%	0,04%
	Mostra de dansa	1	1	320		290		290	90,63%	0,01%
	Tallers de dansa espanyola	2	5	1.600		1.015		1.015	63,44%	0,04%
	Tallers dansa contemporània	2	5	1.600		1.245		1.245	77,81%	0,05%
	Tallers de dansa	1	2	640		445		445	69,53%	0,02%
	Mostra dansa 1r cicle	1	1	320		287		287	89,69%	0,01%
	Tallers de dansa clàssica	1	6	1.920		1.406		1.406	73,23%	0,05%
	Enlloc del cos	1	2	640		112		112	17,50%	
	Suite 32	1	2	640		225		225	35,16%	0,01%
	Projecte: La Plage	1	2	640		245		245	38,28%	0,01%
<b>Total Teatre: (10 espectacles)</b>			<b>30</b>	<b>9.600</b>		<b>6.350</b>		<b>6.350</b>	<b>66,15%</b>	<b>0,24%</b>
Teatre Adrià Gual (Sala Estudi)	Antígona	1	4	352		327		327	92,90%	0,01%
	Electra	2	8	552		349	193	542	98,19%	0,02%
	Tallers de coreografia i composició	1	2	264		92		92	34,85%	
	Teddy no quiere bailar	1	2	264		189		189	71,59%	0,01%
	Geografia interior	1	2	264		111		111	42,05%	
	El banyut imaginari	1	4	160		112		112	70,00%	
	Platonov	1	4	528		419		419	79,36%	0,02%
	La intrusa	1	4	528		387		387	73,30%	0,01%
	Tallers lliures	1	1	150		110		110	73,33%	



## RESUM ANUAL 2010

Període: de 01/01/2010 a 31/12/2010

Sala	Títol	Setmanes	Funcions	Aforament	Entrades Pagament	Entrades Professionals	Entrades Estrena	Total Espectadors	Ocupació	% Espec. S/Tot.
Teatre Adrià Gual (Sala Estudi)	Autèntic Oest	1	4	528		342		342	64,77%	0,01%
	La mort i la primavera	1	4	528		343		343	64,96%	0,01%
	Galilei	1	4	480		356		356	74,17%	0,01%
	Bert & Brechfast	1	4	296		296		296	100,00%	0,01%
	Spring awakening	1	4	520		490		490	94,23%	0,02%
	Vermell, negre i ignorant	1	4	520		284		284	54,62%	0,01%
	Pathos. Paissatges interiors	1	1	130			89	89	68,46%	
	William Shakespeare's... Romeo & Julieta... Ad Aeternum	1	2	260		260		260	100,00%	0,01%
	Rive gauche	1	3	396		269		269	67,93%	0,01%
	King burger	1	4	528		196		196	37,12%	0,01%
	Arturo Ui	1	4	528		528		528	100,00%	0,02%
	Temps real	1	4	200			180	180	90,00%	0,01%
	El temps de Plank	1	4	528		491		491	92,99%	0,02%
	Orestes	1	4	200		166		166	83,00%	0,01%
	<b>Total Teatre: (24 espectacles)</b>			<b>81</b>	<b>8.704</b>		<b>6.117</b>	<b>462</b>	<b>6.579</b>	<b>75,59%</b>
Teatre Adrià Gual (Sala Taller)	Cavalls salvatges no m'arrencarien d'ací	1	1	70		51		51	72,86%	
	Mathilde	1	2	148		138		138	93,24%	0,01%
	La Bohemia	1	4	160		124		124	77,50%	
	L'ofici de somiar	1	4	160		101		101	63,13%	
	El Misàntrop	1	4	160		145		145	90,63%	0,01%
	El Tartuf	1	4	160		138		138	86,25%	0,01%
	La lluvia	1	1	40		25		25	62,50%	
	Dos mujeres sin nombre	1	2	80		27		27	33,75%	
	108.1 Hi ha algú a l'altra banda?	1	2	106		97		97	91,51%	
	La bona persona de Sezuán	1	4	296		192		192	64,86%	0,01%
	Feísima enfermedad y muy triste muerte de la reina Isabel I	1	4	296		284		284	95,95%	0,01%
	Hivern	1	2	80		77		77	96,25%	
	La festa del desgel	1	4	456		218		218	47,81%	0,01%
	A prop	1	2	80		66		66	82,50%	
	Contra el progrès	1	4	200		180		180	90,00%	0,01%
<b>Total Teatre: (15 espectacles)</b>			<b>44</b>	<b>2.492</b>		<b>1.863</b>		<b>1.863</b>	<b>74,76%</b>	<b>0,07%</b>
Teatre Apolo	Boeing, Boeing	2	12	7.488	7.074	152		7.226	96,50%	0,28%
	Una pareja de miedo	4	20	18.800	5.448	561	260	6.269	33,35%	0,24%



## RESUM ANUAL 2010

Període: de 01/01/2010 a 31/12/2010

Sala	Títol	Setmanes	Funcions	Aforament	Entrades Pagament	Entrades Professionals	Entrades Estrena	Total Espectadors	Ocupació	% Espec. S/Tot.
Teatre Apolo	"A" Un musical de Nacho Cano	10	75	69.375	19.490	6.717	641	26.848	38,70%	1,03%
	Escándalo en palacio	3	17	15.725	5.739	765	213	6.717	42,72%	0,26%
	Una relación pornográfica	7	40	19.320	11.068	1.660	810	13.538	70,07%	0,52%
	La montaña rusa	8	42	39.480	10.716	591	196	11.503	29,14%	0,44%
	Forever	6	42	39.480	21.249	1.655	657	23.561	59,68%	0,91%
	Hair	3	15	14.100	5.129	841	1.453	7.423	52,65%	0,29%
	<b>Total Teatre: (8 espectacles)</b>			<b>263</b>	<b>223.768</b>	<b>85.913</b>	<b>12.942</b>	<b>4.230</b>	<b>103.085</b>	<b>46,07%</b>
Teatre Borràs	Seis clases de baile en seis semanas	3	16	11.792	8.943	232		9.175	77,81%	0,35%
	Fundación Tony Manero	1	6	4.422	1.010	339	644	1.993	45,07%	0,08%
	Hotel Cochambre	1	5	3.685	2.177	346	522	3.045	82,63%	0,12%
	Gabino Diego	3	18	13.266	6.884	781	519	8.184	61,69%	0,31%
	Faemino y Cansado	2	12	8.844	8.748	96		8.844	100,00%	0,34%
	Más allá del puente	7	43	31.691	6.172	1.125	628	7.925	25,01%	0,30%
	La dona justa	9	55	40.535	8.203	672	565	9.440	23,29%	0,36%
	Por el placer de volver a verla	4	23	16.951	4.247	314	343	4.904	28,93%	0,19%
	Pel davant i pel darrera	17	111	78.477	68.264	1.888	406	70.558	89,91%	2,71%
	<b>Total Teatre: (10 espectacles)</b>			<b>289</b>	<b>209.663</b>	<b>114.648</b>	<b>5.793</b>	<b>3.627</b>	<b>124.068</b>	<b>59,17%</b>
Teatre Coliseum	Momentum	2	11	14.905	5.769	500		6.269	42,06%	0,24%
	Corella Ballet	1	5	6.775	5.252	157	133	5.542	81,80%	0,21%
	Isabel Pantoja	3	15	20.667	12.607	956	563	14.126	68,35%	0,54%
	Los Morancos	6	31	43.966	37.327	866	265	38.458	87,47%	1,48%
	Nino Bravo, el musical	1	6	8.610	3.160	323	68	3.551	41,24%	0,14%
	Slava's Snowshow	4	31	34.627	10.494	1.426	466	12.386	35,77%	0,48%
	Cale	2	12	16.716	9.688	799	527	11.014	65,89%	0,42%
	Ballet de Moscú	3	15	20.895	8.438	283	141	8.862	42,41%	0,34%
	Flashdance	2	12	12.948	3.786	524	411	4.721	36,46%	0,18%
	Boston Ballet	1	6	8.610	2.406	278	570	3.254	37,79%	0,13%
	Mag Lari	11	57	61.503	22.550	1.369	815	24.734	40,22%	0,95%
	Cayetana, su pasión	2	12	12.948	3.998	547	549	5.094	39,34%	0,20%
	Berto, La apoteosis necia	1	3	4.578	4.044	161	123	4.328	94,54%	0,17%
	Tango	1	7	7.553	3.537	89	464	4.090	54,15%	0,16%
	Lolita	1	2	2.158	605	88	134	827	38,32%	0,03%
Queen Symphonic Rhapsody	1	1	1.079	311	56		367	34,01%	0,01%	



## RESUM ANUAL 2010

Període: de 01/01/2010 a 31/12/2010

Sala	Títol	Setmanes	Funcions	Aforament	Entrades Pagament	Entrades Professionals	Entrades Estrena	Total Espectadors	Ocupació	% Espec. S/Tot.
Teatre Coliseum	Russian Star Ballet	2	10	10.790	3.427	327	594	4.348	40,30%	0,17%
	Miguel Poveda	1	4	6.756	3.059	438	132	3.629	53,72%	0,14%
	El lago de los cisnes	2	5	5.395	4.818			4.818	89,30%	0,19%
	El Cascanueces	1	5	5.395	4.065			4.065	75,35%	0,16%
	<b>Total Teatre: (21 espectacles)</b>		<b>250</b>	<b>306.874</b>	<b>149.341</b>	<b>9.187</b>	<b>5.955</b>	<b>164.483</b>	<b>53,60%</b>	<b>6,33%</b>
Teatre Condal	La doble vida d'en John	25	164	112.018	57.208	739		57.947	51,73%	2,23%
	La nit solidària	1	1	683	473			473	69,25%	0,02%
	La Glòria del mercat	5	10	6.830	1.897	55		1.952	28,58%	0,08%
	Brots	5	20	13.660	3.044	198	683	3.925	28,73%	0,15%
	Don Quixot	3	15	10.245	2.142	156	390	2.688	26,24%	0,10%
	Rigor mortis	10	62	42.163	13.232	393	611	14.236	33,76%	0,55%
	Reugenio, con todos mis respetos	11	26	10.400	5.399	279	221	5.899	56,72%	0,23%
	Geronimo Stilton	5	35	22.750	14.490	255	1.291	16.036	70,49%	0,62%
	Chin Chin!!	1	1	652	652			652	100,00%	0,03%
	<b>Total Teatre: (9 espectacles)</b>		<b>334</b>	<b>219.401</b>	<b>98.537</b>	<b>2.075</b>	<b>3.196</b>	<b>103.808</b>	<b>47,31%</b>	<b>3,99%</b>
Teatre del Raval	La fiesta del toro	2	7	973	225	6		231	23,74%	0,01%
	Un Nadal de pastorets	1	3	417	178			178	42,69%	0,01%
	Mireu, llibres!	4	13	1.807	520	10		530	29,33%	0,02%
	Xerraires, improvisant en busca d'autor	17	26	3.614	617	40	43	700	19,37%	0,03%
	Retratades	5	19	2.641	640	34	74	748	28,32%	0,03%
	El mal de panxa	4	12	1.668	300	8		308	18,47%	0,01%
	Llunàtics	4	12	1.668	535	9		544	32,61%	0,02%
	Silencis	3	12	1.668	172	21	75	268	16,07%	0,01%
	12 homes sense pietat	11	45	5.905	2.386	105	123	2.614	44,27%	0,10%
	Cirk	4	12	1.668	468	7		475	28,48%	0,02%
	Silenciados	2	8	1.112	510	6	54	570	51,26%	0,02%
	F-23	1	4	556	64	3	6	73	13,13%	
	La nevera del teatre del Raval	3	6	834	165	8		173	20,74%	0,01%
	Novecento	4	14	1.934	297	17	157	471	24,35%	0,02%
	15 Mostra de Teatre de Barcelona	5	18	2.530	1.118	178	65	1.361	53,79%	0,05%
	Mcbeth con queso	3	9	1.251	217	19		236	18,86%	0,01%
	El cargol mossi i el cuc	4	8	1.112	328			328	29,50%	0,01%
El último tren	2	6	834	108	11		119	14,27%		



## RESUM ANUAL 2010

Període: de 01/01/2010 a 31/12/2010

Sala	Títol	Setmanes	Funcions	Aforament	Entrades Pagament	Entrades Professionals	Entrades Estrena	Total Espectadors	Ocupació	% Espec. S/Tot.
Teatre del Raval	Gaviotas subterráneas	2	7	973	94	6	31	131	13,46%	0,01%
	Carta als reis	5	11	1.773	780	7		787	44,39%	0,03%
	Malfario	4	13	1.807	166	11	85	262	14,50%	0,01%
	<b>Total Teatre: (21 espectacles)</b>		<b>265</b>	<b>36.745</b>	<b>9.888</b>	<b>506</b>	<b>713</b>	<b>11.107</b>	<b>30,23%</b>	<b>0,43%</b>
Teatre Gaudí Barcelona (Sala Gran)	Cosas que pasan	1	1	77	27			27	35,06%	
	Desig d'òpera	5	14	2.534	1.298	48		1.346	53,12%	0,05%
	Desiguals	14	40	3.080	1.536	77		1.613	52,37%	0,06%
	Il·lusionarium	12	19	1.502	929	88		1.017	67,71%	0,04%
	Els músics de Bremen	19	39	7.059	2.625	154		2.779	39,37%	0,11%
	La síndrome de Bucay	5	20	2.020	1.059	74	51	1.184	58,61%	0,05%
	Magnífics sons	8	20	2.120	358	129	80	567	26,75%	0,02%
	Anita Coliflor	10	10	1.200	514	129		643	53,58%	0,02%
	Roba'm la cartera	5	19	2.244	652	61	80	793	35,34%	0,03%
	The Spanish trip	1	4	704	97	34	47	178	25,28%	0,01%
	Wonderful sounds	1	3	213	32	5	53	90	42,25%	
	En este lugar ocurren cosas maravillosas	4	11	1.320	251	23	35	309	23,41%	0,01%
	Pasta fullada	12	46	8.970	3.150	226	158	3.534	39,40%	0,14%
	El trapella Pere i el Llop	10	18	3.096	1.046	72		1.118	36,11%	0,04%
	Encants	2	5	350	147		37	184	52,57%	0,01%
<b>Total Teatre: (16 espectacles)</b>		<b>269</b>	<b>36.489</b>	<b>13.721</b>	<b>1.120</b>	<b>541</b>	<b>15.382</b>	<b>42,16%</b>	<b>0,59%</b>	
Teatre Goya	Un marit ideal	11	67	33.500	25.123	618		25.741	76,84%	0,99%
	Un déu salvatge	16	105	52.500	35.566	1.463	402	37.431	71,30%	1,44%
	La vida por delante	5	32	16.000	11.575	244		11.819	73,87%	0,45%
	La vida és ritme	4	19	9.500	3.007	378	474	3.859	40,62%	0,15%
	Fugadas	4	24	12.000	6.673	377	500	7.550	62,92%	0,29%
	Baraka	11	69	34.850	17.423	1.113	500	19.036	54,62%	0,73%
	<b>Total Teatre: (6 espectacles)</b>		<b>316</b>	<b>158.350</b>	<b>99.367</b>	<b>4.193</b>	<b>1.876</b>	<b>105.436</b>	<b>66,58%</b>	<b>4,06%</b>
Teatre Grec	Prometeu	2	2	4.210	1.788	226	1.428	3.442	81,76%	0,13%
	Spectra	1	1	3.437	3.157		280	3.437	100,00%	0,13%
	L'Odissea	1	1	2.109	1.289		280	1.569	74,40%	0,06%
	Bolívar, fragmentos de un sueño	1	2	4.218	1.061	167	377	1.605	38,05%	0,06%
	Chouf Ouchouf	1	2	3.188	1.426	217	316	1.959	61,45%	0,08%
	Joan Manuel Serrat	1	5	10.525	9.991	288	138	10.417	98,97%	0,40%





## RESUM ANUAL 2010

Període: de 01/01/2010 a 31/12/2010

Sala	Títol	Setmanes	Funcions	Aforament	Entrades Pagament	Entrades Professionals	Entrades Estrena	Total Espectadors	Ocupació	% Espec. S/Tot.
Teatre Grec	Adriana Calcanhotto	1	1	2.105	1.642		140	1.782	84,66%	0,07%
	Banda Municipal	1	1	2.105	691		180	871	41,38%	0,03%
	Jordi Savall	1	1	2.105	1.575		172	1.747	82,99%	0,07%
	Dunas	1	2	3.308	2.592	286	404	3.282	99,21%	0,13%
	Rosas- Anne Teresa de Keersmaeker	1	2	4.210	872	204	451	1.527	36,27%	0,06%
	Corinne Bailey Rae	1	1	2.105	1.615		118	1.733	82,33%	0,07%
	Miguel Poveda	1	1	2.105	1.904		106	2.010	95,49%	0,08%
	McCoy Tyner Trio & Joe Lovano	1	1	2.105	1.069		136	1.205	57,24%	0,05%
	Dee Dee Brigdewater	1	1	2.105	1.151		102	1.253	59,52%	0,05%
	Poèmes d'amour i El amor brujo	1	1	2.105	1.400		252	1.652	78,48%	0,06%
	Lluvia	1	2	4.210	2.117	136	362	2.615	62,11%	0,10%
<b>Total Teatre: (17 espectacles)</b>			<b>27</b>	<b>56.255</b>	<b>35.340</b>	<b>1.524</b>	<b>5.242</b>	<b>42.106</b>	<b>74,85%</b>	<b>1,62%</b>
Teatre Lliure (Espai Lliure)	American Buffalo	9	53	7.728	6.452	589	146	7.187	93,00%	0,28%
	El desarrollo de la civilización venidera	3	17	2.448	1.976	181	138	2.295	93,75%	0,09%
	La febre	3	17	2.482	1.362	111	138	1.611	64,91%	0,06%
	Après moi, le déluge	2	12	1.752	1.177	80	70	1.327	75,74%	0,05%
	Todos los grandes gobiernos han evitado el teatro íntimo	2	12	1.728	1.362	114	134	1.610	93,17%	0,06%
	La consagració de la primavera	2	6	420	148	106	62	316	75,24%	0,01%
	Artefacte	1	2	200	74	35	76	185	92,50%	0,01%
	Felicidad.es	1	2	292	49	48	119	216	73,97%	0,01%
<b>Total Teatre: (8 espectacles)</b>			<b>121</b>	<b>17.050</b>	<b>12.600</b>	<b>1.264</b>	<b>883</b>	<b>14.747</b>	<b>86,49%</b>	<b>0,57%</b>
Teatre Lliure (Gràcia)	Gata sobre la teulada de zinc calenta	12	70	15.135	13.636	756	496	14.888	98,37%	0,57%
	<b>Total Teatre: (1 espectacle)</b>			<b>70</b>	<b>15.135</b>	<b>13.636</b>	<b>756</b>	<b>496</b>	<b>14.888</b>	<b>98,37%</b>
Teatre Lliure (Sala Fabià Puigserver)	Rock'n Roll	2	10	4.630	2.952	148		3.100	66,95%	0,12%
	Arturo Ui	1	2	1.440	1.122	57	261	1.440	100,00%	0,06%
	Im Goldenen Schnitt	1	4	1.852	965	86	358	1.409	76,08%	0,05%
	2666	1	3	1.305	1.123	54	128	1.305	100,00%	0,05%
	La pantera imperial	1	5	3.438	2.620	227	564	3.411	99,21%	0,13%
	El encuentro de Descartes con Pascal joven	4	27	14.418	12.936	416	475	13.827	95,90%	0,53%
	Dictadura, Transició, Democràcia	4	23	5.067	3.892	280	219	4.391	86,66%	0,17%
	Només uns versos	2	2	442	146		181	327	73,98%	0,01%
	Pulgasari	3	5	1.105	319	89	119	527	47,69%	0,02%
	C60	2	4	884	169	111	128	408	46,15%	0,02%



## RESUM ANUAL 2010

Període: de 01/01/2010 a 31/12/2010

Sala	Títol	Setmanes	Funcions	Aforament	Entrades Pagament	Entrades Professionals	Entrades Estrena	Total Espectadors	Ocupació	% Espec. S/Tot.
Teatre Lliure (Sala Fabià Puigserver)	Te haré invencible con mi derrota	2	4	884	420	98	239	757	85,63%	0,03%
	That's the story of my life	2	2	442	79	83	102	264	59,73%	0,01%
	Club Fernando Pessoa	2	4	884	142	100	137	379	42,87%	0,01%
	Mi vida después	1	2	442	119	15	101	235	53,17%	0,01%
	Prometeu no res	1	2	408	102	61	123	286	70,10%	0,01%
	Bonanza	1	4	432	46	129	105	280	64,81%	0,01%
	Stifters Ding	1	5	750	475	87	101	663	88,40%	0,03%
	Camera Lucida	1	5	1.906	677	90	123	890	46,69%	0,03%
	Eurydice	1	4	1.992	835	92	166	1.093	54,87%	0,04%
	Ki	2	4	2.228	1.835	156	195	2.186	98,11%	0,08%
	Buto	1	2	1.278	1.023	44	159	1.226	95,93%	0,05%
	Amb els peus a la lluna	1	3	1.674	413	83	219	715	42,71%	0,03%
	Belmonte	2	9	5.022	2.566	231	529	3.326	66,23%	0,13%
	Chicha Montenegro	2	9	5.976	2.225	298	545	3.068	51,34%	0,12%
	Vida privada	5	26	13.078	5.533	269	448	6.250	47,79%	0,24%
	Somiatruites	1	4	2.880	2.169	199	512	2.880	100,00%	0,11%
	Futuros difuntos	1	2	1.440	730	38	269	1.037	72,01%	0,04%
	La casa de Bernarda Alba	1	2	1.440	1.106	35	295	1.436	99,72%	0,06%
	Othello	1	2	1.410	1.092	58	211	1.361	96,52%	0,05%
<b>Total Teatre: (30 espectacles)</b>			<b>180</b>	<b>79.147</b>	<b>47.831</b>	<b>3.634</b>	<b>7.012</b>	<b>58.477</b>	<b>73,88%</b>	<b>2,25%</b>
Teatre Nacional de Catalunya (Sala Gran)	Llits	1	4	3.448	3.209	224		3.433	99,56%	0,13%
	L'auca del Sr. Esteve	7	48	40.752	26.937	2.371	833	30.141	73,96%	1,16%
	La casa sota la sorra	5	25	9.750	8.701	595	329	9.625	98,72%	0,37%
	Nit de reis	7	41	34.645	22.534	3.379		25.913	74,80%	1,00%
	Repris	4	12	3.624	2.218	287	211	2.716	74,94%	0,10%
	Platonov	3	13	11.206	4.055	620	581	5.256	46,90%	0,20%
	Wild cursive	1	4	3.448	1.856	273	282	2.411	69,92%	0,09%
	Dies Irae; en el requiem de Mozart	1	4	1.608	908	105	160	1.173	72,95%	0,05%
	Mirror and music	1	2	1.698	604	52	201	857	50,47%	0,03%
	Joan Maragall, la llei d'amor	3	16	13.792	5.807	424	620	6.851	49,67%	0,26%
	Agost	6	28	24.136	18.931	1.109	814	20.854	86,40%	0,80%
	<b>Total Teatre: (11 espectacles)</b>			<b>197</b>	<b>148.107</b>	<b>95.760</b>	<b>9.439</b>	<b>4.031</b>	<b>109.230</b>	<b>73,75%</b>



## RESUM ANUAL 2010

Període: de 01/01/2010 a 31/12/2010

Sala	Títol	Setmanes	Funcions	Aforament	Entrades Pagament	Entrades Professionals	Entrades Estrena	Total Espectadors	Ocupació	% Espec. S/Tot.
Teatre Nacional de Catalunya (Sala Petita)	Escenes d'un matrimoni / Sarabanda	5	26	6.916	5.842	388	264	6.494	93,90%	0,25%
	Electra	6	35	14.525	9.679	1.319	460	11.458	78,88%	0,44%
	Marburg	5	26	6.838	2.790	414	252	3.456	50,54%	0,13%
	La venus de Willendorf	2	11	2.926	1.336	263	244	1.843	62,99%	0,07%
	Misteri de dolor	7	46	12.236	6.455	1.049	253	7.757	63,39%	0,30%
	A l'arca a les vuit	3	14	3.724	2.144	223	171	2.538	68,15%	0,10%
	Plecs	3	10	2.660	1.331	280	204	1.815	68,23%	0,07%
	<b>Total Teatre: (7 espectacles)</b>			<b>168</b>	<b>49.825</b>	<b>29.577</b>	<b>3.936</b>	<b>1.848</b>	<b>35.361</b>	<b>70,97%</b>
Teatre Nacional de Catalunya (Sala Tallers)	El ball	1	3	840	780	60		840	100,00%	0,03%
	M de mortal	4	19	2.964	1.549	198	150	1.897	64,00%	0,07%
	A mi no em diguis amor	4	20	3.120	2.429	279	152	2.860	91,67%	0,11%
	Lluny de Nuuk	4	20	3.200	2.346	341	152	2.839	88,72%	0,11%
	Història de Joan, nascut d'un ós	2	12	2.736	953	294	223	1.470	53,73%	0,06%
	Sgag	4	21	4.788	3.406	470		3.876	80,95%	0,15%
	<b>Total Teatre: (6 espectacles)</b>			<b>95</b>	<b>17.648</b>	<b>11.463</b>	<b>1.642</b>	<b>677</b>	<b>13.782</b>	<b>78,09%</b>
Teatre Poliorama	Garrick	2	12	8.412	8.257	110		8.367	99,47%	0,32%
	Gran gala flamenca	10	15	7.664	5.969	114		6.083	79,37%	0,23%
	La màgia dels Ki-kids	2	2	990	707	49		756	76,36%	0,03%
	Ópera y flamenco	34	73	36.531	21.316	566		21.882	59,90%	0,84%
	Flamenco para La Traviata	2	14	6.930	4.758	474		5.232	75,50%	0,20%
	Joan sense por	4	4	1.980	1.381	86	222	1.689	85,30%	0,06%
	Mago Tamariz	3	15	10.455	9.420	516		9.936	95,04%	0,38%
	Las listas	5	28	13.860	1.421	458	990	2.869	20,70%	0,11%
	El món màgic d'Oz	7	8	3.960	3.605	95	202	3.902	98,54%	0,15%
	Dos menos	3	18	12.618	9.798	318	103	10.219	80,99%	0,39%
	Còmica vida	6	37	24.786	4.428	499	569	5.496	22,17%	0,21%
	Pirats: els joglars flotants	5	5	2.475	954	335		1.289	52,08%	0,05%
	Non solum	5	20	13.648	11.106	526		11.632	85,23%	0,45%
	Festa de cloenda	1	1	495	384		111	495	100,00%	0,02%
	Delicades	6	39	20.037	11.459	1.198	462	13.119	65,47%	0,50%
	Autorretrato	3	18	12.564	7.105	662	531	8.298	66,05%	0,32%
	El mètode Gronholm	15	99	69.102	47.463	1.566	416	49.445	71,55%	1,90%
El follet valent a la ciutat	5	5	2.475	1.588	162	196	1.946	78,63%	0,07%	



## RESUM ANUAL 2010

Periode: de 01/01/2010 a 31/12/2010

Sala	Títol	Setmanes	Funcions	Aforament	Entrades Pagament	Entrades Professionals	Entrades Estrena	Total Espectadors	Ocupació	% Espec. S/Tot.
Teatre Poliorama	Planeta tumacat	4	4	1.980	1.033	129	79	1.241	62,68%	0,05%
	Magic Andreu	3	6	2.970	1.921	237		2.158	72,66%	0,08%
	<b>Total Teatre: (20 espectacles)</b>		<b>423</b>	<b>253.932</b>	<b>154.073</b>	<b>8.100</b>	<b>3.881</b>	<b>166.054</b>	<b>65,39%</b>	<b>6,39%</b>
Teatre Romea	Pagagnini	4	24	13.200	7.427	279		7.706	58,38%	0,30%
	Numeralia	4	11	6.050	2.077	155		2.232	36,89%	0,09%
	El Cafè	9	59	32.450	14.130	1.295	484	15.909	49,03%	0,61%
	Torna la zarzuela	2	6	3.300	1.786	80	93	1.959	59,36%	0,08%
	Duet per a una sola veu	3	20	11.000	3.075	216	550	3.841	34,92%	0,15%
	The Hamlet's circus	3	17	9.350	1.032	282	550	1.864	19,94%	0,07%
	Angelina o el honor de un brigadier	3	18	9.900	3.675	235	550	4.460	45,05%	0,17%
	La lección	2	11	5.950	1.629	221	502	2.352	39,53%	0,09%
	Almuerzo en casa de los Wittgenstein	6	31	17.050	8.270	655	543	9.468	55,53%	0,36%
	Paso distinto	2	14	5.880	760	45	418	1.223	20,80%	0,05%
	Somorrostro	2	13	5.460	1.660	121	381	2.162	39,60%	0,08%
	La Marquesa de O	4	24	13.200	4.432	489	550	5.471	41,45%	0,21%
	Jugant amb Molière	2	13	7.150	1.134	77	522	1.733	24,24%	0,07%
	El meu nom és Rachel Corrie	1	7	3.850	884	61	505	1.450	37,66%	0,06%
	Don Juan Tenorio	1	1	550	382		100	482	87,64%	0,02%
	L'hort dels cirerers	8	52	28.500	16.676	756	549	17.981	63,09%	0,69%
<b>Total Teatre: (16 espectacles)</b>		<b>321</b>	<b>172.840</b>	<b>69.029</b>	<b>4.967</b>	<b>6.297</b>	<b>80.293</b>	<b>46,46%</b>	<b>3,09%</b>	
Teatre Tantarantana	Asufre	1	3	375	321	21		342	91,20%	0,01%
	Una de pastorets	1	1	125	78			78	62,40%	
	Old Records	4	19	2.395	1.020	85	125	1.230	51,36%	0,05%
	El somni de l'espantaocells	4	13	1.625	1.153	51		1.204	74,09%	0,05%
	Alícia ja no viu aquí	8	36	4.500	2.752	148	263	3.163	70,29%	0,12%
	El petit roure	4	18	2.250	1.544	107		1.651	73,38%	0,06%
	Alaska i els altres deserts	4	19	2.375	630	87	125	842	35,45%	0,03%
	El rusc de la Melinda	4	17	2.125	1.456	114		1.570	73,88%	0,06%
	La llegenda de Sant Jordi	4	12	1.500	1.131	39		1.170	78,00%	0,04%
	La marca preferida de las hermanas Clausman	4	18	1.350	801	170		971	71,93%	0,04%
	Primaris	4	19	2.375	623	71	122	816	34,36%	0,03%
	Pastanagues	3	12	1.500	880	85		965	64,33%	0,04%
El barret foradat	1	2	250	73	5		78	31,20%		



## RESUM ANUAL 2010

Període: de 01/01/2010 a 31/12/2010

28

Sala	Títol	Setmanes	Funcions	Aforament	Entrades Pagament	Entrades Professionals	Entrades Estrena	Total Espectadors	Ocupació	% Espec. S/Tot.
Teatre Tantarantana	Fràgil + Retratos a un par de kilòmetros	1	2	250	42	11	29	82	32,80%	
	Beatiful Dance	1	2	1.375	79	13	21	113	8,22%	
	Censo (Capricho) + Teaser.2 - Schh... ¿a dónde vas, loco?	1	2	230	105	33	17	155	67,39%	0,01%
	Equilibrio	1	2	250	93	12	14	119	47,60%	
	Educador social en Alaska	3	13	1.625	815	19	26	860	52,92%	0,03%
	Fan dissabte / La caiguda d'Amlet	1	1	125			97	97	77,60%	
	El solitari Oest	1	5	625	118	11	40	169	27,04%	0,01%
	Contra el progrés	2	10	1.250	350	41	66	457	36,56%	0,02%
	Cartonutti i les 3 rrr	1	2	250	207	5		212	84,80%	0,01%
	Camarada K	1	4	500	141	12	41	194	38,80%	0,01%
	Días sin nada	1	4	500	65	11	21	97	19,40%	
	Un encuentro con Miguel Hernández	1	4	500	263	18	11	292	58,40%	0,01%
	Perlimplín	1	4	500	129	18	22	169	33,80%	0,01%
	Ensogno	1	2	250	85	13	35	133	53,20%	0,01%
	Sucre	1	2	250	90	11	13	114	45,60%	
	Btwin Barcelona Beirut + Where the things hide	1	2	250	86	3	19	108	43,20%	
	Llena de flores tu boca + Triste ego	1	2	250	64	11	4	79	31,60%	
	Undressed/El cuerpo deshabitado	1	2	250	50	12	24	86	34,40%	
	Intimate Boredom	1	2	250	62	13	14	89	35,60%	
	La porte + Èteins pas	1	2	250	53	17	19	89	35,60%	
	Charles, Mireia i altres + Escenes amb tu	1	2	250	33	13	16	62	24,80%	
	De postres, François Villon	2	8	1.000	89	26	20	135	13,50%	0,01%
	Gong!	4	16	2.000	1.500	115		1.615	80,75%	0,06%
	Els accidents del Petit Príncep	2	9	1.125	293	35	121	449	39,91%	0,02%
	Tennessee (w)	2	10	1.250	174	27	61	262	20,96%	0,01%
	Xarop de cargol	4	16	2.000	1.472	111		1.583	79,15%	0,06%
	Un poyo rojo	1	1	125	34		45	79	63,20%	
	Mil i una històries	1	3	375	274	24		298	79,47%	0,01%
	Los tres cerditos	1	3	375	309	13		322	85,87%	0,01%
	Pastorets, cap a Betlem!!	4	27	3.375	2.656	269	2	2.927	86,73%	0,11%
Flotando en el espacio	1	4	500	51	13	22	86	17,20%		
Daniel Rodríguez en concert	1	1	125	33	4		37	29,60%		
<b>Total Teatre: (46 espectacles)</b>			<b>358</b>	<b>44.975</b>	<b>22.277</b>	<b>1.917</b>	<b>1.455</b>	<b>25.649</b>	<b>57,03%</b>	<b>0,99%</b>



## RESUM ANUAL 2010

Període: de 01/01/2010 a 31/12/2010

Sala	Títol	Setmanes	Funcions	Aforament	Entrades Pagament	Entrades Professionals	Entrades Estrena	Total Espectadors	Ocupació	% Espec. S/Tot.
Teatre Tívoli	Hoy no me puedo levantar	44	317	473.915	185.866			185.866	39,22%	7,15%
	<b>Total Teatre: (1 espectacle)</b>		<b>317</b>	<b>473.915</b>	<b>185.866</b>			<b>185.866</b>	<b>39,22%</b>	<b>7,15%</b>
Teatre Victòria	Russian Ballet	2	11	13.288	5.795	209		6.004	45,18%	0,23%
	Brodas Bros	9	59	36.226	20.282	1.983	1.061	23.326	64,39%	0,90%
	The Opera Show	3	20	23.700	6.089	471	1.099	7.659	32,32%	0,29%
	¿De cuándo acá nos vino?	5	28	16.800	4.956	578	596	6.130	36,49%	0,24%
	El pintor de su deshonra	2	5	3.220	1.417	273	282	1.972	61,24%	0,08%
	Guanya't el cel amb el Pare Manel	1	2	2.388	2.080	75		2.155	90,24%	0,08%
	1er planter Eòlia	1	1	1.194	697	124		821	68,76%	0,03%
	Mar Estudi de dansa	1	2	2.388	2.007	98		2.105	88,15%	0,08%
	Charlatans. The comedy show	4	19	11.742	3.458	566	492	4.516	38,46%	0,17%
	40 El Musical	18	126	145.253	56.669		927	57.596	39,65%	2,22%
	<b>Total Teatre: (10 espectacles)</b>		<b>273</b>	<b>256.199</b>	<b>103.450</b>	<b>4.377</b>	<b>4.457</b>	<b>112.284</b>	<b>43,83%</b>	<b>4,32%</b>
Teatreneu (Sala Cafè Teatre)	Cola del INEM	25	25	2.750	1.295	4		1.299	47,24%	0,05%
	Oswaldo	10	10	1.104	666	5		671	60,78%	0,03%
	El club de la magia	52	102	11.220	6.247	168		6.415	57,17%	0,25%
	Hijos de la crisis	13	13	1.430	624	1		625	43,71%	0,02%
	Ilusión o mente	42	42	4.620	2.441	39		2.480	53,68%	0,10%
	Optimisme global	47	52	5.720	2.325	19		2.344	40,98%	0,09%
	Tres monólogos de risa	49	49	5.390	2.334	19		2.353	43,65%	0,09%
	Los pinxes de la cocina	49	55	6.050	3.294	91		3.385	55,95%	0,13%
	Magia de cerca	46	49	16.233	1.647	127		1.774	10,93%	0,07%
	Graciosos amorosos	45	47	5.420	2.415	56		2.471	45,59%	0,10%
	Dani Rovira	1	2	220	111	11		122	55,45%	
	Álvaro Carmona	7	7	770	415	13		428	55,58%	0,02%
	Manuterapia	8	8	880	648	11		659	74,89%	0,03%
	La noche Arbozzi	33	34	3.630	1.492	305		1.797	49,50%	0,07%
	Marc Donald	1	1	110	11			11	10,00%	
	Toni Cruz	6	6	810	367	61		428	52,84%	0,02%
	Los Martínez	35	35	3.850	2.092	172		2.264	58,81%	0,09%
	Estrellados	8	9	990	340	16		356	35,96%	0,01%
	Antílopez	3	3	220	121			121	55,00%	



## RESUM ANUAL 2010

Període: de 01/01/2010 a 31/12/2010

Sala	Títol	Setmanes	Funcions	Aforament	Entrades Pagament	Entrades Professionals	Entrades Estrena	Total Espectadors	Ocupació	% Espec. S/Tot.
Teatreneu (Sala Cafè Teatre)	El chou de Benhard	2	2	220	91	3		94	42,73%	
	Spinning TV	6	6	660	139			139	21,06%	0,01%
	Pedro Giménez	2	2	220	54	2		56	25,45%	
	Quim Vila	10	10	1.100	177	11		188	17,09%	0,01%
	Los cuernos	1	1	150	150			150	100,00%	0,01%
	Ros solamente	5	5	550	71	6		77	14,00%	
	TDT	10	10	1.100	519	2		521	47,36%	0,02%
	Cabaret amb gent	6	7	770	354	28		382	49,61%	0,01%
	Disparejas	7	7	1.020	90	8		98	9,61%	
	Amame	6	6	660	306	14		320	48,48%	0,01%
	Jisas de Netzerit	2	2	220	186	2		188	85,45%	0,01%
	<b>Total Teatre: (31 espectacles)</b>			<b>607</b>	<b>78.087</b>	<b>31.022</b>	<b>1.194</b>		<b>32.216</b>	<b>41,26%</b>
Teatreneu (Sala Xavier Fàbregas)	Impro-Fighters	50	57	20.522	16.935	316		17.251	84,06%	0,66%
	Albert Boira	10	11	3.960	1.091	30		1.121	28,31%	0,04%
	Club Magia Junior	52	158	56.880	17.557	314	170	18.041	31,72%	0,69%
	Impro Horror Show	48	48	17.280	12.638	172		12.810	74,13%	0,49%
	Mag Lari. Déjà vu	3	3	1.080	573	10		583	53,98%	0,02%
	Zapping	45	45	16.200	10.599	251		10.850	66,98%	0,42%
	Rober Bodegas	7	7	2.520	547	13		560	22,22%	0,02%
	Freguem-nos una mica	6	6	2.160	202	4		206	9,54%	0,01%
	Improshow	51	92	33.120	16.886	334		17.220	51,99%	0,66%
	Luismi	6	6	2.160	1.151	27		1.178	54,54%	0,05%
	Álvaro Carrero	7	7	2.520	1.039	25		1.064	42,22%	0,04%
	Blancaneus i Campaneta	41	70	24.950	5.257	32		5.289	21,20%	0,20%
	Un altre musical	15	15	5.400	998	18		1.016	18,81%	0,04%
	Dani Pérez	5	5	1.800	969	10		979	54,39%	0,04%
	Dani Rovira	10	10	3.600	2.976	92		3.068	85,22%	0,12%
	Txabi Franquesa	7	7	2.520	1.490	61		1.551	61,55%	0,06%
	Les 3 bessones	14	23	8.280	3.735	22		3.757	45,37%	0,14%
	Pedro Llamas	3	3	1.080	458	2		460	42,59%	0,02%
	David Guapo	7	7	2.520	1.404	103		1.507	59,80%	0,06%
	Edu Soto	3	3	1.080	857	40		897	83,06%	0,03%
Històries de la bleida	1	1	360	181			181	50,28%	0,01%	



## RESUM ANUAL 2010

Període: de 01/01/2010 a 31/12/2010

Sala	Títol	Setmanes	Funcions	Aforament	Entrades Pagament	Entrades Professionals	Entrades Estrena	Total Espectadors	Ocupació	% Espec. S/Tot.
Teatreneu (Sala Xavier Fàbregas)	Berto Romero	1	1	360	332	28		360	100,00%	0,01%
	Catshow	7	9	3.240	711	154		865	26,70%	0,03%
	Concierto música india	2	2	720	68	8		76	10,56%	
	David Navarro	2	2	720	244	4		248	34,44%	0,01%
	Pablo Superstar	1	1	360	52	1		53	14,72%	
	Lunas indefinidas	1	1	360	38			38	10,56%	
	La llegenda de Sant Jordi	4	4	1.440	210	2		212	14,72%	0,01%
	El síndrome Chukolsky	25	25	9.000	856	52		908	10,09%	0,03%
	Goyo Jiménez	1	1	360	107	8		115	31,94%	
	El tall final	6	6	2.160	411	19		430	19,91%	0,02%
	Marcos Arizmendi	5	6	2.160	496	14		510	23,61%	0,02%
	La Caputxeta i el llop	21	23	8.280	2.930	31		2.961	35,76%	0,11%
	Tres monólogos de risa	1	1	360	65	2		67	18,61%	
	Menda Lerenda	3	3	1.080	144	5		149	13,80%	0,01%
	Mentiras, incienso y mirra	1	1	360	47			47	13,06%	
	Esclavos TV	17	19	6.840	754	36		790	11,55%	0,03%
	20 minuts de càstig	5	5	1.800	41	5		46	2,56%	
	Lucas Masciano	1	1	360	56	21		77	21,39%	
	Ilusión o mente	1	1	360	15			15	4,17%	
	Galasetdaccio	1	1	360	128	30		158	43,89%	0,01%
	Mala sang	1	1	360	42	17		59	16,39%	
	Pedro Reyes	1	1	360	94	5		99	27,50%	
	La Caputxeta Vermella	1	1	360	75			75	20,83%	
	Urrutia	2	2	720	277	6		283	39,31%	0,01%
	La trovada	1	1	360	114			114	31,67%	
	Jonathan Vives	2	2	720	84			84	11,67%	
	La rateta presumida	10	12	4.320	974	7		981	22,71%	0,04%
	Magin	1	1	360	59	2		61	16,94%	
	Queque	1	1	360	174	5		179	49,72%	0,01%
	Salva reina	2	2	720	124	6		130	18,06%	
	El Florido Pensil	3	3	1.080	190	2		192	17,78%	0,01%
Tomás García	1	1	360	43			43	11,94%		
Juan Luis Hurtado	1	1	360	71	5		76	21,11%		





## RESUM ANUAL 2010

Període: de 01/01/2010 a 31/12/2010

Sala	Títol	Setmanes	Funcions	Aforament	Entrades Pagament	Entrades Professionals	Entrades Estrena	Total Espectadors	Ocupació	% Espec. S/Tot.
Teatreneu (Sala Xavier Fàbregas)	<b>Total Teatre: (56 espectacles)</b>		<b>726</b>	<b>261.112</b>	<b>107.569</b>	<b>2.351</b>	<b>170</b>	<b>110.090</b>	<b>42,16%</b>	<b>4,23%</b>
Versus Teatre	Els malvats	8	24	1.704	1.351	112		1.463	85,86%	0,06%
	Cos en coma	4	8	976	449	23	76	548	56,15%	0,02%
	2.24	2	8	568	129	30	65	224	39,44%	0,01%
	Diari d'un boig	7	28	2.056	611	114	61	786	38,23%	0,03%
	Si avui és diumenge demà és dijous	6	18	1.278	791	68	50	909	71,13%	0,03%
	L'analfabeta	3	6	426	143	6	51	200	46,95%	0,01%
	La peixatera	3	6	426	109	26	34	169	39,67%	0,01%
	Tolstoi - "Kreutzer" - Beethoven	4	15	1.065	794	109	46	949	89,11%	0,04%
	Dues històries antigues	2	4	284	97	9	42	148	52,11%	0,01%
	Les nenes haurien de jugar a futbol	5	20	1.420	820	100	61	981	69,08%	0,04%
	Wonderful sounds	4	12	852	166	53		219	25,70%	0,01%
	Palabra de mulher	1	2	142	114	28		142	100,00%	0,01%
	Dany i Roberta	4	15	1.065	220	61	47	328	30,80%	0,01%
	L'expedient	4	8	568	453	14	24	491	86,44%	0,02%
	Salvem les balenes ... i el meu matrimoni què?	4	16	1.136	964	94	48	1.106	97,36%	0,04%
	El senyor de les mosques 2.0	9	43	3.053	1.644	88	101	1.833	60,04%	0,07%
	Com si entrés en una pàtria	4	8	568	123	25	63	211	37,15%	0,01%
	La-inconsciencia	4	15	1.065	218	25	61	304	28,54%	0,01%
	Sopar amb batalla	6	33	3.762	1.435	74	78	1.587	42,19%	0,06%
	El último beso	1	7	840	110	6	86	202	24,05%	0,01%
	Història del soldat	1	1	71	12		41	53	74,65%	
	La mort i la donzella	1	5	355	199	12	43	254	71,55%	0,01%
	Platero y yo	1	4	284	147	5	53	205	72,18%	0,01%
	<b>Total Teatre: (23 espectacles)</b>		<b>306</b>	<b>23.964</b>	<b>11.099</b>	<b>1.082</b>	<b>1.131</b>	<b>13.312</b>	<b>55,55%</b>	<b>0,51%</b>
<b>TOTAL:</b>	<b>(915 espectacles)</b>		<b>11.562</b>	<b>4.830.038</b>	<b>2.348.758</b>	<b>150.658</b>	<b>100.633</b>	<b>2.600.049</b>	<b>53,83%</b>	<b>100,00%</b>

## ESPECTADORS I RECAPTACIONS MENSUALS - Dades Anuals 2010

	AFORAMENT	ESPECTADORS PAGAMENT	ESPECTADORS PROFESSIONALS	ESPECTADORS ESTRENA	% ESPECTADORS GRATUÏTS S/TOT	TOTAL ESPECTADORS	% OCUPACIÓ	TOTAL RECAPTACIONS
<b>Gener</b>	447.078	264.683	12.397	7.148	6,88%	284.228	63,57%	6.792.929,87
<b>Febrer</b>	416.296	238.942	15.200	8.211	8,92%	262.353	63,02%	6.255.538,74
<b>Març</b>	464.807	231.128	18.223	8.200	10,26%	257.551	55,41%	6.002.409,64
<b>Abril</b>	455.098	192.532	17.332	10.400	12,59%	220.264	48,40%	5.063.705,88
<b>Maig</b>	411.402	166.949	15.196	7.032	11,75%	189.177	45,98%	4.397.573,62
<b>Juny</b>	325.185	118.632	12.284	11.461	16,68%	142.377	43,78%	2.932.783,10
<b>Juliol</b>	384.813	176.915	12.881	8.639	10,84%	198.435	51,57%	5.280.576,49
<b>Agost</b>	78.536	34.172	1.791	1.174	7,98%	37.137	47,29%	521.456,50
<b>Setembre</b>	253.151	120.371	6.330	9.959	11,92%	136.660	53,98%	2.955.972,70
<b>Octubre</b>	536.981	252.299	11.578	9.740	7,79%	273.617	50,95%	6.980.094,19
<b>Novembre</b>	494.827	243.792	13.076	8.947	8,29%	265.815	53,72%	6.575.189,52
<b>Desembre</b>	561.864	308.343	14.370	9.722	7,25%	332.435	59,17%	8.564.828,32
<b>TOTAL</b>	<b>4.830.038</b>	<b>2.348.758</b>	<b>150.658</b>	<b>100.633</b>	<b>9,66%</b>	<b>2.600.049</b>	<b>53,83%</b>	<b>62.323.058,57</b>

# **RESUMS ESTADÍSTICS**

# **Resum Anual 2010**

CONCEPTE	TEATRES + de 200 Localitats	TEATRES - de 200 Localitats	TEATRES Especials <sup>(1)</sup>	TOTAL
SALES	32	19	7	58
ESPECTACLES	458	439	27	915
FUNCIONS	7.021	4.440	101	11.562
AFORAMENT	4.230.435	488.166	111.437	4.830.038
TOTAL ESPECTADORS	2.294.262	217.417	88.370	2.600.049
ESPECTADORS DE PAGAMENT	2.091.323	181.418	76.017	2.348.758
ESPECTADORS PROFESSIONALS	123.711	23.058	3.889	150.658
ESPECTADORS ESTRENES	79.228	12.941	8.464	100.633
TOTAL ESPECTADORS GRATUÏTS	202.939	35.999	12.353	251.291
PERCENTATGE D'OCCUPACIÓ	54,23%	44,54%	79,30%	53,83%
RECAPTACIONS	58.498.401,33 €	1.874.039,29 €	1.950.617,95 €	62.323.058,57 €
ESPECTADORS PER FUNCIÓ	327	49	875	225
MITJA FUNCIONS PER TEATRE	219	234	14	199
MITJA ESPECTACLES PER TEATRE	14	23	4	16
PREU MIG ENTRADA	27,97 €	10,33 €	25,66 €	26,53 €

## NOTES:

(1) Considerem teatres especials: CCCB, Centre cívic Convent de Sant Agustí, El Polvorí de Montjuïc, La Caldera, Palau Sant Jordi, Plaça Margarida Xirgu i Teatre Grec.

**RANKING D'ESPECTADORS DE TEATRES DE MÉS DE 200 LOCALITATS**  
**Dades Anuals 2010**

**ESPECTADORS DE PAGAMENT**

#	TEATRE	ESPECTADORS
1	Gran Teatre del Liceu	275.015
2	Teatre Tívoli	185.866
3	Teatre Poliorama	154.073
4	Teatre Coliseum	149.341
5	Teatre Borràs	114.648
6	Teatreneu (Sala Xavier Fàbregas)	107.569
7	Teatre Victòria	103.450
8	Teatre Goya	99.367
9	Teatre Condal	98.537
10	Teatre Nacional de Catalunya (Sala Gran)	95.760
11	Teatre Apolo	85.913
12	Club Capitol (Sala Pepe Rubianes)	81.958
13	Teatre Romea	69.029
14	Jove Teatre Regina	50.100
15	Teatre Lliure (Sala Fabià Puigserver)	47.831
16	La Villarroel	47.014
17	Barcelona Teatre Musical	42.266
18	Guasch Teatre	40.588
19	Club Capitol (Sala 2)	40.010
20	saT! Sant Andreu Teatre	37.917
21	Arteria Paral·lel	33.162
22	Teatre Nacional de Catalunya (Sala Petita)	29.577
23	Alexandra Teatre (Sala 1)	21.625
24	Fundació Joan Miró	16.546
25	Mercat de les Flors (Sala Ovidi Montllor)	15.632
26	Teatre Lliure (Gràcia)	13.636
27	Teatre Nacional de Catalunya (Sala Tallers)	11.463
28	El Molino	10.620
29	Mercat de les Flors (Sala Maria Aurèlia Capmany)	10.316
30	Mercat de les Flors (Plaça Margarida Xirgu)	1.636
31	Mercat de les Flors (Central del Circ)	858
32	Teatre Adrià Gual (Ovidi Montllor)	0

**ESPECTADORS TOTALS**

#	TEATRE	ESPECTADORS
1	Gran Teatre del Liceu	290.125
2	Teatre Tívoli	185.866
3	Teatre Poliorama	166.054
4	Teatre Coliseum	164.483
5	Teatre Borràs	124.068
6	Teatre Victòria	112.284
7	Teatreneu (Sala Xavier Fàbregas)	110.090
8	Teatre Nacional de Catalunya (Sala Gran)	109.230
9	Teatre Goya	105.436
10	Teatre Condal	103.808
11	Teatre Apolo	103.085
12	Club Capitol (Sala Pepe Rubianes)	90.060
13	Teatre Romea	80.293
14	Teatre Lliure (Sala Fabià Puigserver)	58.477
15	Jove Teatre Regina	54.488
16	Barcelona Teatre Musical	53.770
17	La Villarroel	52.177
18	Club Capitol (Sala 2)	46.753
19	saT! Sant Andreu Teatre	43.770
20	Guasch Teatre	41.951
21	Arteria Paral·lel	36.690
22	Teatre Nacional de Catalunya (Sala Petita)	35.361
23	Alexandra Teatre (Sala 1)	24.987
24	Mercat de les Flors (Sala Ovidi Montllor)	19.401
25	Fundació Joan Miró	17.935
26	Teatre Lliure (Gràcia)	14.888
27	Teatre Nacional de Catalunya (Sala Tallers)	13.782
28	Mercat de les Flors (Sala Maria Aurèlia Capmany)	13.461
29	El Molino	12.124
30	Teatre Adrià Gual (Ovidi Montllor)	6.350
31	Mercat de les Flors (Plaça Margarida Xirgu)	1.915
32	Mercat de les Flors (Central del Circ)	1.100

**RANKING D'OCUPACIÓ DE TEATRES DE MÉS DE 200 LOCALITATS**  
**Dades Anuals 2010**

**ESPECTADORS DE PAGAMENT**

# TEATRE	AFORAMENT MITJÀ	OCUPACIÓ
1 Teatre Lliure (Gràcia)	216	90,10%
2 Gran Teatre del Liceu	2.036	78,96%
3 El Molino	251	76,85%
4 Mercat de les Flors (Plaça Margarida Xirgu)	270	75,74%
5 Mercat de les Flors (Central del Circ)	295	72,71%
6 Fundació Joan Miró	242	67,67%
7 Teatre Nacional de Catalunya (Sala Tallers)	185	64,95%
8 Teatre Nacional de Catalunya (Sala Gran)	751	64,66%
9 Teatre Goya	501	62,75%
10 Jove Teatre Regina	337	62,34%
11 Teatre Poliorama	600	60,67%
12 Teatre Lliure (Sala Fabià Puigserver)	439	60,43%
13 Teatre Nacional de Catalunya (Sala Petita)	296	59,36%
14 Mercat de les Flors (Sala Maria Aurèlia Capmany)	217	55,06%
15 Teatre Borràs	725	54,68%
16 Mercat de les Flors (Sala Ovidi Montllor)	304	54,63%
17 La Villarroel	331	49,10%
18 Teatre Coliseum	1.227	48,67%
19 Club Capitol (Sala 2)	259	45,03%
20 Barcelona Teatre Musical	1.882	44,91%
21 Teatre Condal	656	44,91%
22 Alexandra Teatre (Sala 1)	360	42,30%
23 Teatreneu (Sala Xavier Fàbregas)	359	41,20%
24 saT! Sant Andreu Teatre	358	40,81%
25 Teatre Victòria	938	40,38%
26 Teatre Romea	538	39,94%
27 Teatre Tívoli	1.495	39,22%
28 Guasch Teatre	299	38,44%
29 Teatre Apolo	850	38,39%
30 Arteria Paral·lel	735	35,22%
31 Club Capitol (Sala Pepe Rubianes)	523	34,90%
32 Teatre Adrià Gual (Ovidi Montllor)	320	0,00%

**TOTAL ESPECTADORS**

# TEATRE	AFORAMENT MITJÀ	OCUPACIÓ
1 Teatre Lliure (Gràcia)	216	98,37%
2 Mercat de les Flors (Central del Circ)	295	93,22%
3 Mercat de les Flors (Plaça Margarida Xirgu)	270	88,66%
4 El Molino	251	87,73%
5 Gran Teatre del Liceu	2.036	83,30%
6 Teatre Nacional de Catalunya (Sala Tallers)	185	78,09%
7 Teatre Lliure (Sala Fabià Puigserver)	439	73,88%
8 Teatre Nacional de Catalunya (Sala Gran)	751	73,75%
9 Fundació Joan Miró	242	73,35%
10 Mercat de les Flors (Sala Maria Aurèlia Capmany)	217	71,85%
11 Teatre Nacional de Catalunya (Sala Petita)	296	70,97%
12 Mercat de les Flors (Sala Ovidi Montllor)	304	67,80%
13 Jove Teatre Regina	337	67,80%
14 Teatre Goya	501	66,58%
15 Teatre Adrià Gual (Ovidi Montllor)	320	66,15%
16 Teatre Poliorama	600	65,39%
17 Teatre Borràs	725	59,17%
18 Barcelona Teatre Musical	1.882	57,14%
19 La Villarroel	331	54,49%
20 Teatre Coliseum	1.227	53,60%
21 Club Capitol (Sala 2)	259	52,62%
22 Alexandra Teatre (Sala 1)	360	48,88%
23 Teatre Condal	656	47,31%
24 saT! Sant Andreu Teatre	358	47,10%
25 Teatre Romea	538	46,46%
26 Teatre Apolo	850	46,07%
27 Teatre Victòria	938	43,83%
28 Teatreneu (Sala Xavier Fàbregas)	359	42,16%
29 Guasch Teatre	299	39,73%
30 Teatre Tívoli	1.495	39,22%
31 Arteria Paral·lel	735	38,97%
32 Club Capitol (Sala Pepe Rubianes)	523	38,35%

**RANKING DELS 10 ESPECTACLES AMB MÉS ESPECTADORS**  
**Dades Anuals 2010**

**ESPECTADORS DE PAGAMENT**

**TOTAL ESPECTADORS**

#	ESPECTACLE	TEATRE	ESPECTADORS
1	Hoy no me puedo levantar	Teatre Tívoli	185.866
2	Pel davant i pel darrera	Teatre Borràs	68.264
3	La doble vida d'en John	Teatre Condal	57.208
4	40 El Musical	Teatre Victòria	56.669
5	El mètode Gronholm	Teatre Poliorama	47.463
6	Un déu salvatge	Teatre Goya	35.566
7	Nit de Sant Joan	Arteria Paral·lel	28.853
8	Carmen	Gran Teatre del Liceu	27.945
9	L'auca del Sr. Esteve	Teatre Nacional de Catalunya (Sala Gran)	26.937
10	Disney Live	Palau Sant Jordi	25.425

#	ESPECTACLE	TEATRE	ESPECTADORS
1	Hoy no me puedo levantar	Teatre Tívoli	185.866
2	Pel davant i pel darrera	Teatre Borràs	70.558
3	La doble vida d'en John	Teatre Condal	57.947
4	40 El Musical	Teatre Victòria	57.596
5	El mètode Gronholm	Teatre Poliorama	49.445
6	Un déu salvatge	Teatre Goya	37.431
7	Nit de Sant Joan	Arteria Paral·lel	31.363
8	L'auca del Sr. Esteve	Teatre Nacional de Catalunya (Sala Gran)	30.141
9	Carmen	Gran Teatre del Liceu	29.463
10	Disney Live	Palau Sant Jordi	28.744



**DADES D'INTERÈS**
**Dades anuals 2010**

DADES	Obres	Funcions	Aforament	Espectadors	Ocupació	% Espectadors s/Total
<b>AUTORS</b>						
CATALANS	474	5.708	1.660.376	855.605	51,53%	32,91%
RESTA ESTAT	153	2.064	1.358.705	638.792	47,01%	24,57%
ESTRANGERS	288	3.790	1.810.957	1.105.652	61,05%	42,52%
<b>TOTAL</b>	<b>915</b>	<b>11.562</b>	<b>4.830.038</b>	<b>2.600.049</b>	<b>53,83%</b>	<b>100,00%</b>
<b>PRODUCCIONS</b>						
CATALANES	696	9.146	2.932.486	1.614.614	55,06%	62,10%
RESTA ESTAT	128	2.006	1.514.959	724.704	47,84%	27,87%
ESTRANGERES	91	410	382.593	260.731	68,15%	10,03%
<b>TOTAL</b>	<b>915</b>	<b>11.562</b>	<b>4.830.038</b>	<b>2.600.049</b>	<b>53,83%</b>	<b>100,00%</b>
<b>RESUM PER IDIOMES</b>						
EN CATALÀ	420	6.462	2.056.803	1.120.550	54,48%	43,10%
EN CASTELLÀ	233	3.547	1.915.529	925.899	48,34%	35,61%
BILINGÜES	23	215	34.950	18.824	53,86%	0,72%
EN ALTRES LLENGÜES	74	384	309.558	248.652	80,32%	9,56%
SENSE TEXT	165	954	513.198	286.124	55,75%	11,00%
<b>TOTAL</b>	<b>915</b>	<b>11.562</b>	<b>4.830.038</b>	<b>2.600.049</b>	<b>53,83%</b>	<b>100,00%</b>
<b>RESUM PER GÈNERES</b>						
DRAMÀTIC	461	7.487	2.363.467	1.259.542	53,29%	48,44%
DANSA	157	869	438.342	243.927	55,65%	9,38%
TEATRE MUSICAL	43	1.215	1.067.225	471.904	44,22%	18,15%
MÚSICA	88	346	209.930	138.688	66,06%	5,33%
INFANTIL	101	1.230	440.623	256.778	58,28%	9,88%
LÍRIC	41	204	228.270	187.172	82,00%	7,20%
VARIS GÈNERES	24	211	82.181	42.038	51,15%	1,62%
<b>TOTAL</b>	<b>915</b>	<b>11.562</b>	<b>4.830.038</b>	<b>2.600.049</b>	<b>53,83%</b>	<b>100,00%</b>

# **Dades Comparatives 2009 - 2010**

DADES	2.009	2.010	Variació 2009-2010	% inc.
TEATRES/SALES <sup>(1)</sup>	45	51	6	13%
ESPAIS ESPECIALS <sup>(2)</sup>	8	7	-1	-13%
ESPECTACLES	732	915	183	25%
FUNCIONS	10.659	11.562	903	8%
AFORAMENT	4.898.616	4.830.038	-68.578	-1%
TOTAL ESPECTADORS	2.748.893	2.600.049	-148.844	-5%
ESPECTADORS PAGAMENT	2.516.271	2.348.758	-167.513	-7%
ESPECTADORS PROFESSIONALS	137.400	150.658	13.258	10%
ESPECTADORS ESTRENES	95.222	100.633	5.411	6%
TOTAL ESPECTADORS GRATUÏTS	232.622	251.291	18.669	8%
PERCENTATGE D'OCUPACIÓ	56,12%	53,83%	-2,28%	-4,1%
RECAPTACIONS	71.225.808,46 €	62.323.058,57 €	-8.902.749,89 €	-12%
MITJA ESPECTADORS PER FUNCIÓ	258	225	-33	-13%
MITJA FUNCIONS PER TEATRE	201	199	-2	-1%
MITJA ESPECTACLES PER TEATRE	13,8	15,8	2	14%
Preu mig entrada global	28,31 €	26,53 €	-1,78 €	-6,3%
Preu mig entrada sales menors 200 loc.	9,63 €	10,33 €	0,70 €	7,3%
Preu mig entrada Teatre Liceu	62,76 €	61,35 €	-1,41 €	-2,2%
Preu mig entrada teatre musical	39,31 €	37,79 €	-1,52 €	-3,9%
Preu mig entrada teatre infantil	8,34 €	10,53 €	2,19 €	26,3%
Preu mig entrada resta teatre	20,68 €	20,26 €	-0,42 €	-2,0%

**NOTES:****(1) Nous Teatres/Sales amb programació de l'any 2010:**

Alexandra Teatre (Sala 1), Antic Teatre, Arteria Paral·lel, El Molino, Teatre Lliure (Gràcia) i les sales del Mercat de les Flors següents: Central del Circ, Espais Externs, Hall i Pl. Margarida Xirgu.

**Teatres/Sales sense programació de l'any 2010:**

Teatre Gaudí Barcelona (Sala Petita), Teatre Nacional de Catalunya (Jardí) i Teatreneu (Sala del Mig).

**(2) Nous Espais Especials amb programació de l'any 2010:**

Centre cívic Convent de Sant Agustí, El Polvorí de Montjuïc i La Caldera.

**Espais Especials sense programació de l'any 2010:**

Fàbrica per a la creació. Fabra i Coats, Mercat de les Flors (Bacsteig), Mirador del Grec i Museu Picasso.

**DADES D'INTERÈS**
**Comparativa 2009 - 2010**

DADES	2.009	2.010	Variació 2009-2010	% variació	% s/Total 2010
<b>AUTORS</b>					
CATALANS	336	474	138	41%	52%
RESTA ESTAT	142	153	11	8%	17%
ESTRANGERS	254	288	34	13%	31%
<b>TOTAL</b>	<b>732</b>	<b>915</b>	<b>183</b>	<b>25%</b>	<b>100%</b>
<b>PRODUCCIONS</b>					
CATALANES	527	696	169	32%	76%
RESTA ESTAT	128	128	0	0%	14%
ESTRANGERES	77	91	14	18%	10%
<b>TOTAL</b>	<b>732</b>	<b>915</b>	<b>183</b>	<b>25%</b>	<b>100%</b>
<b>IDIOMA DELS ESPECTACLES</b>					
EN CATALÀ	352	420	68	19%	46%
EN CASTELLÀ	179	233	54	30%	25%
BILINGÜES	12	23	11	92%	3%
EN ALTRES LENGÜES	54	74	20	37%	8%
SENSE TEXT	135	165	30	22%	18%
<b>TOTAL</b>	<b>732</b>	<b>915</b>	<b>183</b>	<b>25%</b>	<b>100%</b>
<b>ESPECTADORS PER IDIOMA</b>					
EN CATALÀ	989.270	1.120.550	131.280	13%	43%
EN CASTELLÀ	1.000.061	925.899	-74.162	-7%	36%
BILINGÜES	8.267	18.824	10.557	128%	1%
EN ALTRES LENGÜES	288.397	248.652	-39.745	-14%	10%
SENSE TEXT	462.898	286.124	-176.774	-38%	11%
<b>TOTAL</b>	<b>2.748.893</b>	<b>2.600.049</b>	<b>-148.844</b>	<b>-5%</b>	<b>100%</b>
<b>ESPECTACLES PER GÈNERES</b>					
DRAMÀTIC	401	461	60	15%	50%
DANSA	120	157	37	31%	17%
TEATRE MUSICAL	26	43	17	65%	5%
MÚSICA	60	88	28	47%	10%
INFANTIL	100	101	1	1%	11%
LÍRIC	21	41	20	95%	4%
VARIS GÈNERES	4	24	20	500%	3%
<b>TOTAL</b>	<b>732</b>	<b>915</b>	<b>183</b>	<b>25%</b>	<b>100%</b>
<b>ESPECTADORS PER GÈNERES</b>					
DRAMÀTIC	1.327.789	1.259.542	-68.247	-5%	48%
DANSA	262.692	243.927	-18.765	-7%	9%
TEATRE MUSICAL	574.916	471.904	-103.012	-18%	18%
MÚSICA	133.695	138.688	4.993	4%	5%
INFANTIL	213.518	256.778	43.260	20%	10%
LÍRIC	221.435	187.172	-34.263	-15%	7%
VARIS GÈNERES	14.848	42.038	27.190	183%	2%
<b>TOTAL</b>	<b>2.748.893</b>	<b>2.600.049</b>	<b>-148.844</b>	<b>-5%</b>	<b>100%</b>

**PROCEDÈNCIA ESPECTADORS I RECAPTACIONS MENSUALS - Dades 2009 - 2010**

	AFORAMENT		PAGAMENT		PROFESSIONALS		ESTRENA		GRATUÏTS S/TOTAL		ESPECTADORS		OCUPACIÓ		RECAPTACIONS	
	2009	2010	2009	2010	2009	2010	2009	2010	2009	2010	2009	2010	2009	2010	2009	2010
<b>Gener</b>	477.065	447.078	263.296	264.683	13.273	12.397	7.538	7.148	7,33%	6,88%	284.107	284.228	59,55%	63,57%	6.932.005,46	6.792.929,87
<b>Febrer</b>	412.703	416.296	241.961	238.942	16.514	15.200	8.325	8.211	9,31%	8,92%	266.800	262.353	64,65%	63,02%	5.770.699,39	6.255.538,74
<b>Març</b>	458.969	464.807	245.803	231.128	10.840	18.223	6.181	8.200	6,48%	10,26%	262.824	257.551	57,26%	55,41%	6.487.631,66	6.002.409,64
<b>Abril</b>	473.939	455.098	233.015	192.532	10.471	17.332	9.377	10.400	7,85%	12,59%	252.863	220.264	53,35%	48,40%	6.708.640,79	5.063.705,88
<b>Maig</b>	468.924	411.402	209.926	166.949	12.491	15.196	8.844	7.032	9,23%	11,75%	231.261	189.177	49,32%	45,98%	5.885.388,09	4.397.573,62
<b>Juny</b>	349.646	325.185	164.574	118.632	11.644	12.284	7.141	11.461	10,24%	16,68%	183.359	142.377	52,44%	43,78%	4.126.412,03	2.932.783,10
<b>Juliol</b>	354.454	384.813	176.765	176.915	8.281	12.881	8.297	8.639	8,57%	10,84%	193.343	198.435	54,55%	51,57%	6.046.215,54	5.280.576,49
<b>Agost</b>	89.060	78.536	32.072	34.172	1.696	1.791	1.718	1.174	9,62%	7,98%	35.486	37.137	39,85%	47,29%	564.747,23	521.456,50
<b>Setembre</b>	275.977	253.151	148.847	120.371	8.273	6.330	9.116	9.959	10,46%	11,92%	166.236	136.660	60,24%	53,98%	4.788.375,73	2.955.972,70
<b>Octubre</b>	503.685	536.981	277.972	252.299	14.298	11.578	10.459	9.740	8,18%	7,79%	302.729	273.617	60,10%	50,95%	8.448.394,79	6.980.094,19
<b>Novembre</b>	497.869	494.827	246.767	243.792	14.540	13.076	9.810	8.947	8,98%	8,29%	271.117	265.815	54,46%	53,72%	6.722.983,87	6.575.189,52
<b>Desembre</b>	536.325	561.864	275.273	308.343	15.079	14.370	8.416	9.722	7,86%	7,25%	298.768	332.435	55,71%	59,17%	8.744.313,88	8.564.828,32
<b>TOTAL</b>	<b>4.898.616</b>	<b>4.830.038</b>	<b>2.516.271</b>	<b>2.348.758</b>	<b>137.400</b>	<b>150.658</b>	<b>95.222</b>	<b>100.633</b>	<b>8,46%</b>	<b>9,66%</b>	<b>2.748.893</b>	<b>2.600.049</b>	<b>56,12%</b>	<b>53,83%</b>	<b>71.225.808,46</b>	<b>62.323.058,57</b>

## EVOLUCIÓ DEL TOTAL D'ESPECTADORS PER TEATRE

Dades Comparatives 2009 - 2010

	Gener		Febrer		Març		Abril		Maig		Juny		Juliol		Agost		Setembre		Octubre		Novembre		Desembre		Totals		%S/Total		
	2009	2010	2009	2010	2009	2010	2009	2010	2009	2010	2009	2010	2009	2010	2009	2010	2009	2010	2009	2010	2009	2010	2009	2010	2009	2010	2009	2010	
Alexandra Teatre (Sala 1)	0	0	0	0	0	0	0	0	0	0	273	0	5352	0	4676	0	3841	0	3161	0	1585	0	6099	0	24.987	0,0%	1,0%		
Almeria Teatre	0	1.162	0	1.526	0	1.654	0	1.716	0	1.010	0	0	0	512	0	34	0	305	0	824	0	1.241	700	1.371	700	11.355	0,0%	0,4%	
Antic Teatre	0	520	0	309	0	997	0	592	0	943	0	526	0	450	0	44	0	394	0	716	0	559	0	583	0	6.633	0,0%	0,3%	
Arteria Paral·lel	0	0	0	0	0	0	0	0	0	0	1.945	0	0	2.066	0	0	0	8.849	0	9.641	0	7.361	0	6.828	0	36.690	0,0%	1,4%	
Barcelona Teatre Musical	17.717	9.333	6.070	0	36.637	2.185	31.144	8.858	20.362	6.238	16.405	0	22.798	0	0	0	0	0	1.579	0	20.193	11.007	14.975	16.149	187.880	53.770	6,8%	2,1%	
Biblioteca Nacional	0	1.598	0	4.132	0	3.297	1.183	0	1.639	3.393	2.600	1.150	3.014	3.275	1.261	0	855	0	386	0	0	0	1.350	10.938	18.195	0,4%	0,7%		
Café Teatre Llantíol	1.098	738	1.062	938	791	924	905	669	1.528	706	789	552	1.735	682	0	463	271	381	552	817	499	689	558	647	9.788	8.206	0,4%	0,3%	
Cccb	0	0	0	0	0	0	0	0	0	0	0	0	0	477	810	0	0	0	0	0	0	0	0	0	477	810	0,0%	0,0%	
Centre cívic Convent de Sant Agustí	0	0	0	0	0	0	0	0	0	0	0	156	0	0	0	0	0	0	0	0	0	0	0	0	0	156	0,0%	0,0%	
Círcol Maldà	90	210	394	272	188	924	314	399	774	507	650	786	687	0	0	0	0	0	612	762	542	536	576	566	4.827	4.962	0,2%	0,2%	
Club Capítol (Sala 2)	7.302	9.230	2.850	4.826	3.346	3.909	3.452	5.257	3.615	2.500	3.223	1.190	1.536	2.554	0	67	6.330	3.783	4.399	3.654	4.255	4.916	5.683	4.867	45.991	46.753	1,7%	1,8%	
Club Capítol (Sala Pepe Rubianes)	12.163	15.238	10.158	8.198	6.220	8.522	8.578	7.010	5.001	6.203	4.953	3.866	1.530	3.131	0	1.323	6.659	4.431	11.995	10.062	12.166	7.895	13.677	14.181	93.100	90.060	3,4%	3,5%	
El Molino	0	0	0	0	0	0	0	0	0	0	0	0	0	0	0	0	0	0	0	1.726	0	4.796	0	5.602	0	12.124	0,0%	0,5%	
El Polvorí de Montjuïc	0	0	0	0	0	0	0	0	0	0	0	0	0	1.427	0	100	0	0	0	0	0	0	0	0	1.527	0,0%	0,1%		
Espai escènic Joan Brossa	914	923	787	497	543	474	455	512	261	721	625	1.008	1.064	612	0	40	860	854	382	465	762	454	612	598	7.265	7.158	0,3%	0,3%	
Fundació Joan Miró	930	2.747	3.564	2.057	2.525	3.108	960	1.091	1.692	1.971	0	0	0	0	0	0	0	0	1.064	1.321	1.008	3.332	1.717	2.308	13.460	17.935	0,5%	0,7%	
Gran Teatre del Liceu	33.981	15.631	36.322	32.947	18.728	32.845	31.849	27.743	25.134	24.725	22.993	13.736	39.407	27.202	2.726	2.439	14.868	15.183	20.456	34.280	21.972	22.284	57.842	41.110	326.278	290.125	11,9%	11,2%	
Guasch Teatre	4.654	5.830	3.152	3.486	3.812	3.596	4.618	3.540	2.083	3.723	2.984	1.700	2.231	1.557	0	0	3.867	4.501	4.127	5.874	5.231	4.615	3.569	3.529	40.328	41.951	1,5%	1,6%	
Jove Teatre Regina	7.006	7.535	9.475	6.613	7.618	5.795	5.277	5.228	5.854	4.229	2.822	719	2.120	2.588	0	0	1.161	917	6.081	7.122	9.021	7.300	7.114	6.442	63.549	54.488	2,3%	2,1%	
La Caldera	0	0	0	0	0	0	0	0	0	0	0	0	0	1.120	0	0	0	0	0	0	0	0	0	0	0	1.120	0,0%	0,0%	
La Villarroel	5.554	5.873	3.827	4.386	4.338	5.922	5.470	7.003	5.778	4.827	4.461	2.411	4.087	4.701	891	1.017	4.265	3.217	6.031	4.952	6.125	3.519	6.294	4.349	57.121	52.177	2,1%	2,0%	
Mercat de les Flors (Central del Circ)	0	0	0	0	0	0	0	0	0	0	0	0	0	0	0	0	0	0	0	0	0	1.100	0	0	0	1.100	0,0%	0,0%	
Mercat de les Flors (Espais Externs)	0	0	0	0	0	0	0	0	0	0	0	0	0	0	0	0	0	0	0	0	0	170	0	307	0	477	0,0%	0,0%	
Mercat de les Flors (Hall)	0	0	0	0	0	0	0	0	0	0	0	0	0	0	0	0	0	588	0	0	0	0	0	300	0	888	0,0%	0,0%	
Mercat de les Flors (Plaça Margarida Xirgu)	0	0	0	0	0	0	0	0	0	0	0	0	0	0	0	0	0	0	0	0	0	0	1.915	0	1.915	0,0%	0,1%		
Mercat de les Flors (Sala Maria Aurèlia Capmany)	2.836	0	3.785	820	4.474	2.489	1.695	4.248	2.983	3.813	1.030	566	3.396	1.296	0	229	0	0	0	0	0	0	0	0	20.199	13.461	0,7%	0,5%	
Mercat de les Flors (Sala Ovidi Montllor)	0	1.782	0	2.278	0	3.448	0	1.682	0	0	0	814	0	3.438	0	0	0	0	3.237	3.874	2.702	1.824	2.372	261	8.311	19.401	0,3%	0,7%	
Nau Ivanow	0	892	0	1.036	932	552	0	396	210	318	126	356	0	334	0	0	91	107	584	857	527	763	562	173	3.032	5.784	0,1%	0,2%	
Palau Sant Jordi	0	0	0	0	0	0	0	0	7.259	0	14.166	0	0	0	0	0	0	0	26.084	13.198	0	28.744	0	0	47.509	41.942	1,7%	1,6%	
Plaça Margarida Xirgu	0	0	0	709	0	0	0	0	0	0	0	0	0	0	0	0	0	0	4.865	0	4.602	0	0	0	9.467	709	0,3%	0,0%	
Sala Beckett	1.609	1.098	1.109	999	1.686	1.016	1.540	436	1.264	1.085	770	841	1.467	1.878	0	0	754	335	1.600	541	902	1.032	1.208	1.121	13.909	10.382	0,5%	0,4%	
Sala Muntaner	4.817	2.940	2.808	3.876	2.729	2.910	1.727	1.660	1.428	2.245	1.429	1.368	2.533	1.608	178	87	1.377	437	2.770	1.901	2.435	2.272	2.114	1.218	26.345	22.522	1,0%	0,9%	
sa! Sant Andreu Teatre	2.952	6.424	8.105	8.788	9.219	4.186	3.652	4.266	608	1.488	0	0	0	0	0	0	1.506	1.191	5.011	6.726	5.294	6.061	4.470	4.640	40.817	43.770	1,5%	1,7%	
Teatre Adrià Gual (Ovidi Montllor)	761	1.080	4.123	1.600	374	0	2.075	0	599	287	2.349	3.138	0	0	0	0	0	245	0	0	0	0	0	0	10.281	6.350	0,4%	0,2%	
Teatre Adrià Gual (Sala Estudi)	418	327	946	741	708	1.288	825	685	651	1.142	987	373	242	260	0	0	353	0	165	465	570	708	380	850	6.245	6.579	0,2%	0,3%	
Teatre Adrià Gual (Sala Taller)	0	0	0	414	0	283	0	25	256	316	506	579	227	66	0	0	40	0	0	0	301	180	0	0	1.330	1.863	0,0%	0,1%	
Teatre Apolo	8.212	12.173	8.975	4.287	5.204	12.102	14.392	9.149	14.893	6.647	6.414	9.872	1.790	6.368	0	0	4.814	3.929	6.088	7.252	8.963	13.931	14.389	17.375	94.134	103.085	3,4%	4,0%	
Teatre Borràs	9.531	14.213	5.943	12.606	5.939	5.504	4.656	4.964	7.157	4.450	4.544	3.921	3.392	7.574	0	278	2.996	13.409	5.525	20.564	8.718	17.049	9.809	19.536	68.210	124.068	2,5%	4,8%	
Teatre Coliseum	12.597	11.811	9.856	20.340	7.666	14.015	11.335	20.921	7.331	10.133	6.755	11.831	0	9.732	0	3.664	4.977	9.871	29.120	15.247	15.519	10.268	10.180	26.650	115.336	164.483	4,2%	6,3%	
Teatre Condal	14.626	16.131	11.423	13.602	10.669	11.611	7.600	8.528	6.436	7.371	8.958	3.129	5.809	6.412	2.131	201	6.576	5.741	9.483	6.640	8.762	5.010	10.122	19.432	102.595	103.808	3,7%	4,0%	
Teatre del Raval	2.007	1.262	1.650	1.121	1.405	1.032	1.773	1.285	1.100	1.365	947	1.174	28	173	0	0	344	207	1.993	1.522	1.231	886	1.316	1.080	13.794	11.107	0,5%	0,4%	
Teatre Gaudí Barcelona (Sala Gran)	2.317	3.475	1.738	2.149	1.364	1.631	1.396	866	880	1.363	501	995	1.195	67	1.650	0	1.567	0	1.141	1.795	1.961	1.685	2.482	1.356	18.192	15.382	0,7%	0,6%	
Teatre Goya	13.150	14.377	9.701	11.272	8.971	11.521	14.965	9.745	16.440	8.303	13.683	6.870	13.487	9.943	7.406	5.142	5.329	6.360	8.464	6.659	13.711	7.338	14.400	7.906	139.707	105.436	5,1%	4,1%	
Teatre Grec	0	0	0	0	0	0	0	0	0	0	7.130	10.053	20.557	30.889	2.486	1.164	0	0	0	0	0	0	0	0	0	30.173	42.106	1,1%	1,6%
Teatre Lliure (Espai Lliure)	2.447	2.628	1.547	3.173	1.845	2.475	1.405	1.759	3.190	1.895	550	0	1.557	2.817	0	0	146	0	1.301	0	1.777	0	2.742	0	18.507	14.747	0,7%	0,6%	
Teatre Lliure (Gràcia)	0	0	0	0	0	0	0	0	0	0	0	0	0	0	0	0	0	217	0	5.950	0	5.087	0	3.634	0	14.888	0,0%	0,6%	
Teatre Lliure (Sala Fabià Puigserver)	6.056	5.949	8.365	7.717	4.798	10.826	8.025	4.091	4.435	3.763	0	2.646	3.962	4.127	0	0	3.208	3.326	3.335	3.068	4.435	5.293	3.744	7.671	50.363	58.477	1,8%	2,2%	
Teatre Nacional de Catalunya (Sala Gran)	3.444	3.433	12.672	20.225	15.383	19.541	7.033	9.722	8.538	18.907	9.244																		

# PERCENTATGE OCUPACIÓ PER TEATRE

Dades Comparatives 2009 - 2010

46

	Gener		Febrer		Març		Abril		Maig		Juny		Juliol		Agost		Setembre		Octubre		Novembre		Desembre		Totals		
	2009	2010	2009	2010	2009	2010	2009	2010	2009	2010	2009	2010	2009	2010	2009	2010	2009	2010	2009	2010	2009	2010	2009	2010	2009	2010	
Alexandra Teatre (Sala 1)	0,00	0,00	0,00	0,00	0,00	0,00	0,00	0,00	0,00	0,00	0,00	75,83	0,00	70,79	0,00	64,94	0,00	38,11	0,00	41,81	0,00	25,90	0,00	49,83	0,00	<b>48,88</b>	
Almeria Teatre	0,00	25,32	0,00	30,55	0,00	31,58	0,00	31,67	0,00	27,64	0,00	0,00	0,00	29,02	0,00	26,98	0,00	36,44	0,00	23,48	0,00	35,27	28,81	32,00	<b>28,81</b>	<b>29,93</b>	
Antic Teatre	0,00	59,77	0,00	64,38	0,00	47,03	0,00	37,00	0,00	50,81	0,00	29,58	0,00	29,61	0,00	6,88	0,00	30,78	0,00	40,36	0,00	31,48	0,00	39,34	0,00	<b>38,62</b>	
Arteria Paral·lel	0,00	0,00	0,00	0,00	0,00	0,00	0,00	0,00	0,00	0,00	0,00	20,20	0,00	44,70	0,00	0,00	0,00	71,01	0,00	42,43	0,00	34,63	0,00	29,11	0,00	<b>38,97</b>	
Barcelona Teatre Musical	67,67	41,02	86,71	0,00	61,57	57,50	53,93	35,23	32,32	65,20	28,41	0,00	56,64	0,00	0,00	0,00	0,00	0,00	45,11	0,00	34,97	94,95	26,74	75,99	<b>40,83</b>	<b>57,14</b>	
Biblioteca Nacional	0,00	89,17	0,00	92,23	0,00	98,13	81,64	0,00	84,83	99,79	95,59	85,57	99,47	89,78	98,52	0,00	43,62	0,00	68,93	0,00	0,00	0,00	0,00	86,10	<b>84,59</b>	<b>92,87</b>	
Cafe Teatre Llantíol	20,91	19,95	19,67	18,04	9,59	18,12	10,97	14,87	30,87	14,71	13,49	12,27	16,06	17,05	0,00	20,13	14,26	18,15	11,50	19,93	11,88	19,14	15,50	17,49	<b>15,48</b>	<b>17,24</b>	
Cccb	0,00	0,00	0,00	0,00	0,00	0,00	0,00	0,00	0,00	0,00	0,00	0,00	95,40	48,80	0,00	0,00	0,00	0,00	0,00	0,00	0,00	0,00	0,00	0,00	<b>95,40</b>	<b>48,80</b>	
Centre cívic Convent de Sant Agustí	0,00	0,00	0,00	0,00	0,00	0,00	0,00	0,00	0,00	0,00	0,00	80,41	0,00	0,00	0,00	0,00	0,00	0,00	0,00	0,00	0,00	0,00	0,00	0,00	0,00	<b>80,41</b>	
Círcol Maldà	37,50	35,00	43,78	28,33	44,76	38,50	31,59	30,23	83,41	40,24	98,48	59,55	95,42	0,00	0,00	0,00	0,00	0,00	53,68	55,22	69,49	52,55	60,00	39,31	<b>62,35</b>	<b>42,41</b>	
Club Capitol (Sala 2)	59,17	73,36	49,65	63,10	41,06	69,56	36,88	49,45	35,72	52,63	37,47	59,50	30,36	31,55	0,00	26,48	54,67	46,73	49,54	36,73	59,51	48,58	58,44	53,44	<b>47,56</b>	<b>52,62</b>	
Club Capitol (Sala Pepe Rubianes)	47,46	59,46	58,86	41,25	51,71	46,56	44,33	34,37	29,88	29,65	37,88	18,95	16,25	23,95	0,00	42,16	50,93	44,59	44,97	40,93	56,74	28,48	54,48	45,96	<b>46,60</b>	<b>38,35</b>	
El Molino	0,00	0,00	0,00	0,00	0,00	0,00	0,00	0,00	0,00	0,00	0,00	0,00	0,00	0,00	0,00	0,00	0,00	0,00	0,00	95,68	0,00	86,73	0,00	86,38	0,00	<b>87,73</b>	
El Polvorí de Montjuïc	0,00	0,00	0,00	0,00	0,00	0,00	0,00	0,00	0,00	0,00	0,00	0,00	0,00	95,13	0,00	100,00	0,00	0,00	0,00	0,00	0,00	0,00	0,00	0,00	0,00	<b>95,44</b>	
Espai escènica Joan Brossa	65,29	71,66	73,97	67,71	42,16	53,26	36,93	34,07	35,85	49,52	48,52	56,25	82,61	51,00	0,00	100,00	52,96	50,83	48,72	41,52	66,49	54,05	48,65	59,33	<b>55,46</b>	<b>52,82</b>	
Fundació Joan Miró	40,26	87,21	73,79	69,97	60,12	82,22	35,16	57,72	35,03	62,57	0,00	0,00	0,00	0,00	0,00	0,00	0,00	0,00	38,97	44,51	53,33	98,23	62,89	72,58	<b>51,28</b>	<b>73,35</b>	
Gran Teatre del Liceu	79,21	82,98	85,33	86,55	82,49	91,33	82,41	94,11	88,32	93,62	83,22	85,61	85,26	74,18	73,84	35,47	81,09	73,60	75,11	89,43	78,06	71,44	85,60	82,59	<b>82,79</b>	<b>83,30</b>	
Guasch Teatre	43,09	57,16	36,23	36,31	37,37	37,46	48,10	40,69	21,04	36,50	45,21	20,24	30,99	18,54	0,00	0,00	58,59	51,74	42,99	44,50	52,84	43,95	49,57	43,57	<b>41,88</b>	<b>39,73</b>	
Jove Teatre Regina	81,75	81,90	85,13	72,67	77,34	65,70	70,93	67,46	57,28	56,84	69,85	34,24	38,41	47,66	0,00	0,00	66,34	53,94	71,29	69,69	76,38	69,92	74,88	78,95	<b>71,92</b>	<b>67,80</b>	
La Caldera	0,00	0,00	0,00	0,00	0,00	0,00	0,00	0,00	0,00	0,00	0,00	0,00	100,00	0,00	0,00	0,00	0,00	0,00	0,00	0,00	0,00	0,00	0,00	0,00	0,00	<b>100,00</b>	
La Villarroel	43,01	54,28	29,64	57,48	46,04	59,75	52,24	68,44	57,09	39,77	58,10	35,64	39,04	87,06	31,91	36,22	40,74	74,47	59,59	50,02	76,30	61,01	53,04	43,22	<b>48,71</b>	<b>54,49</b>	
Mercat de les Flors (Central del Circ)	0,00	0,00	0,00	0,00	0,00	0,00	0,00	0,00	0,00	0,00	0,00	0,00	0,00	0,00	0,00	0,00	0,00	0,00	0,00	0,00	0,00	0,00	93,22	0,00	0,00	<b>93,22</b>	
Mercat de les Flors (Espais Externs)	0,00	0,00	0,00	0,00	0,00	0,00	0,00	0,00	0,00	0,00	0,00	0,00	0,00	0,00	0,00	0,00	0,00	0,00	0,00	0,00	0,00	62,96	0,00	62,02	0,00	<b>62,35</b>	
Mercat de les Flors (Hall)	0,00	0,00	0,00	0,00	0,00	0,00	0,00	0,00	0,00	0,00	0,00	0,00	0,00	0,00	0,00	0,00	0,00	0,00	0,00	0,00	0,00	0,00	0,00	100,00	0,00	<b>93,47</b>	
Mercat de les Flors (Plaça Margarida Xirgu)	0,00	0,00	0,00	0,00	0,00	0,00	0,00	0,00	0,00	0,00	0,00	0,00	0,00	0,00	0,00	0,00	0,00	0,00	0,00	0,00	0,00	0,00	0,00	88,66	0,00	<b>88,66</b>	
Mercat de les Flors (Sala Maria Aurèlia Capmany)	70,97	0,00	91,16	68,33	79,61	63,49	68,35	83,80	78,46	62,53	99,81	77,11	77,61	87,92	0,00	95,42	0,00	0,00	0,00	0,00	0,00	0,00	0,00	0,00	0,00	<b>79,34</b>	<b>71,85</b>
Mercat de les Flors (Sala Ovidi Montllor)	0,00	84,74	0,00	59,02	0,00	82,88	0,00	47,78	0,00	0,00	0,00	71,65	0,00	67,36	0,00	0,00	0,00	0,00	67,44	72,28	76,76	59,80	91,16	81,56	<b>76,09</b>	<b>67,80</b>	
Nau Ivanow	0,00	45,88	0,00	71,50	66,95	43,81	0,00	39,29	23,33	34,87	15,56	41,98	0,00	40,78	0,00	0,00	40,44	28,53	73,27	51,56	64,82	32,80	51,32	80,09	<b>50,27</b>	<b>45,12</b>	
Palau Sant Jordi	0,00	0,00	0,00	0,00	0,00	0,00	0,00	0,00	86,42	0,00	99,76	0,00	0,00	0,00	0,00	0,00	0,00	0,00	96,98	67,34	0,00	95,00	0,00	0,00	<b>95,99</b>	<b>84,12</b>	
Plaça Margarida Xirgu	0,00	0,00	0,00	94,53	0,00	0,00	0,00	0,00	0,00	0,00	0,00	0,00	0,00	0,00	0,00	0,00	0,00	0,00	36,24	0,00	41,65	0,00	0,00	0,00	<b>38,68</b>	<b>94,53</b>	
Sala Beckett	93,28	65,05	82,15	74,78	84,51	62,72	90,59	40,07	81,13	50,99	72,37	57,52	91,46	100,00	0,00	0,00	52,22	37,73	82,22	49,72	77,76	64,50	73,75	83,28	<b>80,94</b>	<b>64,40</b>	
Sala Muntaner	80,28	47,80	53,49	68,00	49,17	51,05	28,08	26,35	28,00	36,80	26,46	24,00	40,21	23,82	59,33	58,00	70,62	36,42	41,97	29,47	38,65	37,87	39,15	23,20	<b>43,69</b>	<b>36,65</b>	
saTI Sant Andreu Teatre	27,69	47,67	53,52	61,06	54,09	39,89	52,97	44,47	79,37	93,00	0,00	0,00	0,00	0,00	0,00	0,00	78,64	34,55	37,33	45,17	42,58	47,33	36,17	37,96	<b>45,03</b>	<b>47,10</b>	
Teatre Adrià Gual (Ovidi Montllor)	33,97	84,38	91,12	71,43	58,44	0,00	51,88	0,00	88,09	89,69	66,73	61,29	0,00	0,00	0,00	0,00	0,00	38,28	0,00	0,00	0,00	0,00	0,00	0,00	0,00	<b>65,88</b>	<b>66,15</b>
Teatre Adrià Gual (Sala Estudi)	79,17	92,90	99,16	64,77	89,39	75,26	78,13	64,87	61,65	88,12	56,46	57,38	45,83	100,00	0,00	0,00	57,12	0,00	31,73	50,32	98,28	97,25	65,52	91,59	<b>69,70</b>	<b>75,59</b>	
Teatre Adrià Gual (Sala Taller)	0,00	0,00	0,00	76,95	0,00	88,44	0,00	62,50	58,18	65,56	82,14	69,59	94,58	82,50	0,00	0,00	100,00	0,00	0,00	0,00	94,06	90,00	0,00	0,00	<b>80,31</b>	<b>74,76</b>	
Teatre Apolo	58,37	56,39	45,56	38,36	29,20	39,65	58,89	31,91	54,16	47,91	29,67	71,74	31,74	57,32	0,00	0,00	64,29	32,15	33,64	27,55	68,40	52,93	92,24	61,61	<b>50,86</b>	<b>46,07</b>	
Teatre Borràs	44,59	71,43	33,60	71,27	32,23	29,87	24,30	24,95	41,22	21,56	93,63	26,60	39,35	39,53	0,00	37,72	15,59	94,83	26,77	93,83	47,32	86,12	51,19	86,35	<b>36,89</b>	<b>59,17</b>	
Teatre Coliseum	42,90	54,48	65,26	94,83	87,04	38,36	71,13	60,53	42,46	43,70	42,39	40,64	0,00	34,69	0,00	37,73	45,91	43,56	69,36	61,81	40,58	48,91	27,83	77,78	<b>50,13</b>	<b>53,60</b>	
Teatre Condal	66,92	73,81	59,73	71,13	53,86	58,62	35,26	39,02	42,83	32,69	48,67	21,82	31,50	27,61	16,42	29,43	64,19	60,04	44,79	28,03	44,24	34,53	54,89	68,90	<b>47,31</b>	<b>47,31</b>	
Teatre del Raval	43,75	25,94	43,96	25,20	43,95	23,95	43,98	39,36	41,65	44,65	25,23	31,28	6,71	20,74	0,00	0,00	20,62	16,71	50,48	41,79	34,06	26,56	35,92	27,02	<b>39,11</b>	<b>30,23</b>	
Teatre Gaudí Barcelona (Sala Gran)	44,93	60,32	47,23	53,89	45,38	43,17	44,80	31,13	28,50	30,32	30,11	34,20	36,21	18,61	37,64	0,00	34,49	0,00	44,97	37,89	41,53	38,97	52,75	40,42	<b>41,44</b>	<b>42,16</b>	
Teatre Goya	82,19	89,86	69,29	98,02	71,77	82,29	99,77	64,9																			

**SALES  
AMB MENYS DE  
200 LOCALITATS**



**SALES**  
**AMB MENYS DE**  
**200 LOCALITATS**  
**Resum Anual 2010**

**RANKING D'ESPECTADORS DE TEATRES DE MENYS DE 200 LOCALITATS**  
**Dades Anuals 2010**

**ESPECTADORS DE PAGAMENT**

#	TEATRE	ESPECTADORS
1	Teatreneu (Sala Cafè Teatre)	31.022
2	Teatre Tantarantana	22.277
3	Sala Muntaner	19.315
4	Biblioteca Nacional	16.064
5	Teatre Gaudí Barcelona (Sala Gran)	13.721
6	Teatre Lliure (Espai Lliure)	12.600
7	Versus Teatre	11.099
8	Almeria Teatre	9.909
9	Teatre del Raval	9.888
10	Cafe Teatre Llantiol	8.196
11	Sala Beckett	7.791
12	Espai escènic Joan Brossa	5.903
13	Nau Ivanow	4.523
14	Círcol Maldà	4.220
15	Antic Teatre	4.044
16	Mercat de les Flors (Hall)	491
17	Mercat de les Flors (Espais Externs)	355
18	Teatre Adrià Gual (Sala Estudi)	0
19	Teatre Adrià Gual (Sala Taller)	0

**ESPECTADORS TOTALS**

#	TEATRE	ESPECTADORS
1	Teatreneu (Sala Cafè Teatre)	32.216
2	Teatre Tantarantana	25.649
3	Sala Muntaner	22.522
4	Biblioteca Nacional	18.195
5	Teatre Gaudí Barcelona (Sala Gran)	15.382
6	Teatre Lliure (Espai Lliure)	14.747
7	Versus Teatre	13.312
8	Almeria Teatre	11.355
9	Teatre del Raval	11.107
10	Sala Beckett	10.382
11	Cafe Teatre Llantiol	8.206
12	Espai escènic Joan Brossa	7.158
13	Antic Teatre	6.633
14	Teatre Adrià Gual (Sala Estudi)	6.579
15	Nau Ivanow	5.784
16	Círcol Maldà	4.962
17	Teatre Adrià Gual (Sala Taller)	1.863
18	Mercat de les Flors (Hall)	888
19	Mercat de les Flors (Espais Externs)	477

**ESPECTADORS DE PAGAMENT**

#	TEATRE	AFORAMENT MITJÀ	OCUPACIÓ
1	Biblioteca Nacional	204	81,99%
2	Teatre Lliure (Espai Lliure)	140	73,90%
3	Mercat de les Flors (Hall)	118	51,68%
4	Teatre Tantarantana	125	49,53%
5	Sala Beckett	73	48,33%
6	Mercat de les Flors (Espais Externs)	30	46,41%
7	Versus Teatre	78	46,32%
8	Espai escènic Joan Brossa	53	43,56%
9	Teatreneu (Sala Cafè Teatre)	128	39,73%
10	Teatre Gaudí Barcelona (Sala Gran)	135	37,60%
11	Círcol Maldà	60	36,07%
12	Nau Ivanow	67	35,28%
13	Sala Muntaner	149	31,43%
14	Teatre del Raval	138	26,91%
15	Almeria Teatre	124	26,12%
16	Antic Teatre	79	23,54%
17	Cafe Teatre Llantiol	99	17,22%
18	Teatre Adrià Gual (Sala Estudi)	107	0,00%
19	Teatre Adrià Gual (Sala Taller)	56	0,00%

**ESPECTADORS TOTALS**

#	TEATRE	AFORAMENT MITJÀ	OCUPACIÓ
1	Mercat de les Flors (Hall)	118	93,47%
2	Biblioteca Nacional	204	92,87%
3	Teatre Lliure (Espai Lliure)	140	86,49%
4	Teatre Adrià Gual (Sala Estudi)	107	75,59%
5	Teatre Adrià Gual (Sala Taller)	56	74,76%
6	Sala Beckett	73	64,40%
7	Mercat de les Flors (Espais Externs)	30	62,35%
8	Teatre Tantarantana	125	57,03%
9	Versus Teatre	78	55,55%
10	Espai escènic Joan Brossa	53	52,82%
11	Nau Ivanow	67	45,12%
12	Círcol Maldà	60	42,41%
13	Teatre Gaudí Barcelona (Sala Gran)	135	42,16%
14	Teatreneu (Sala Cafè Teatre)	128	41,26%
15	Antic Teatre	79	38,62%
16	Sala Muntaner	149	36,65%
17	Teatre del Raval	138	30,23%
18	Almeria Teatre	124	29,93%
19	Cafe Teatre Llantiol	99	17,24%

**RANKING DELS 10 ESPECTACLES AMB MÉS ESPECTADORS**  
**Dades Anuals 2010**

**ESPECTADORS PAGAMENT SALES MENORS 200 LOCALITATS**

ESPECTACLE	TEATRE	ESPECTADORS
1 Natale in Casa Cupiello	Biblioteca Nacional	8.121
2 American Buffalo	Teatre Lliure (Espai Lliure)	6.452
3 El club de la magia	Teatreneu (Sala Cafè Teatre)	6.247
4 Questi fantasmi	Biblioteca Nacional	3.868
5 ¿Quieres salir conmigo?	Sala Muntaner	3.429
6 Los pinxes de la cocina	Teatreneu (Sala Cafè Teatre)	3.294
7 Pasta fullada	Teatre Gaudí Barcelona (Sala Gran)	3.150
8 Hamlet	Biblioteca Nacional	3.012
9 El casament dels petitburgesos	Almeria Teatre	2.562
10 Ilusión o mente	Teatreneu (Sala Cafè Teatre)	2.441

**TOTAL ESPECTADORS SALES MENORS 200 LOCALITATS**

ESPECTACLE	TEATRE	ESPECTADORS
1 Natale in Casa Cupiello	Biblioteca Nacional	9.027
2 American Buffalo	Teatre Lliure (Espai Lliure)	7.187
3 El club de la magia	Teatreneu (Sala Cafè Teatre)	6.415
4 Questi fantasmi	Biblioteca Nacional	4.425
5 ¿Quieres salir conmigo?	Sala Muntaner	3.720
6 Pasta fullada	Teatre Gaudí Barcelona (Sala Gran)	3.534
7 Hamlet	Biblioteca Nacional	3.393
8 Los pinxes de la cocina	Teatreneu (Sala Cafè Teatre)	3.385
9 El casament dels petitburgesos	Almeria Teatre	2.800
10 12 homes sense pietat	Teatre del Raval	2.614

**SALES**  
**AMB MENYS DE**  
**200 LOCALITATS**  
**Comparativa 2009-2010**

# SALES MENORS DE 200 LOCALITATS

## RESUM DE DADES COMPARATIVES

2009 -2010

DADES	2009	2010	Variació 2009 - 2010	% inc.
TEATRES / SALES <sup>(1) (2)</sup>	18	19	1	6%
ESPECTACLES	297	439	142	48%
FUNCIONS	3.878	4.440	562	14%
AFORAMENT	443.032	488.166	45.134	10%
TOTAL ESPECTADORS	205.326	217.417	12.091	6%
ESPECTADORS DE PAGAMENT	171.420	181.418	9.998	6%
ESPECTADORS PROFESSIONALS	21.287	23.058	1.771	8%
ESPECTADORS ESTRENES	12.619	12.941	322	3%
TOTAL ESPECTADORS GRATUÏTS	33.906	35.999	2.093	6%
PERCENTATGE D'OCUPACIÓ	46,35%	44,54%	-1,81%	-4%
RECAPTACIONS	1.650.704,00 €	1.874.039,00 €	223.335,00 €	14%
MITJA ESPECTADORS PER FUNCIÓ	53	49	-4	-8%
MITJA FUNCIONS PER TEATRE	215	234	19	9%
MITJA ESPECTACLES PER TEATRE	17	23	6	35%
PREU MIG ENTRADA	9,63 €	10,33 €	0,70 €	7%

### NOTES:

**(1) Noves Sales amb programació l'any 2010:**

Antic Teatre, Mercat de les Flors (Espais Externs) i Mercat de les Flors (Hall).

**(2) Teatres/Sales sense programació l'any 2010 respecte el 2009:**

Teatre Gaudí Barcelona (Sala Petita) i Teatreneu (Sala del Mig).

# SALES MENORS DE 200 LOCALITATS

## DADES D'INTERÈS

Comparativa 2009 - 2010

DADES	2009	2010	Variació 2009 - 2010	% variació	% s/Total 2010
<b>AUTORS</b>					
CATALANS	150	248	98	65%	56%
RESTA ESTAT	63	73	10	16%	17%
ESTRANGERS	84	118	34	40%	27%
<b>TOTAL:</b>	<b>297</b>	<b>439</b>	<b>142</b>	<b>48%</b>	<b>100%</b>
<b>PRODUCCIONS</b>					
CATALANES	234	359	125	53%	82%
RESTA ESTAT	54	52	-2	-4%	12%
ESTRANGERES	9	28	19	211%	6%
<b>TOTAL:</b>	<b>297</b>	<b>439</b>	<b>142</b>	<b>48%</b>	<b>100%</b>
<b>IDIOMA DELS ESPECTACLES</b>					
EN CATALÀ	180	234	54	30%	53%
EN CASTELLÀ	73	113	40	55%	26%
BILINGÜES	8	17	9	113%	4%
EN ALTRES LLENGÜES	9	23	14	156%	5%
SENSE TEXT	27	52	25	93%	12%
<b>TOTAL:</b>	<b>297</b>	<b>439</b>	<b>142</b>	<b>48%</b>	<b>100%</b>
<b>ESPECTADORS PER IDIOMA</b>					
EN CATALÀ	147.342	141.985	-5.357	-4%	65%
EN CASTELLÀ	38.725	57.374	18.649	48%	26%
BILINGÜES	1.497	3.251	1.754	117%	1%
EN ALTRES LLENGÜES	9.317	5.904	-3.413	-37%	3%
SENSE TEXT	8.445	8.903	458	5%	4%
<b>TOTAL:</b>	<b>205.326</b>	<b>217.417</b>	<b>12.091</b>	<b>6%</b>	<b>100%</b>
<b>ESPECTADORS PER GÈNERES</b>					
DRAMÀTIC	172.801	171.665	-1.136	-1%	79%
DANSA	4.249	8.401	4.152	98%	4%
TEATRE MUSICAL	2.031	9.879	7.848	386%	5%
MÚSICA	3.523	3.465	-58	-2%	2%
INFANTIL	21.956	18.128	-3.828	-17%	8%
LÍRIC	766	2.313	1.547	202%	1%
VARIS/ALTRES GÈNERES	0	3.566	3.566		2%
<b>TOTAL:</b>	<b>205.326</b>	<b>217.417</b>	<b>12.091</b>	<b>6%</b>	<b>100%</b>



**TEATRE  
INFANTIL**



## TEATRE INFANTIL

DADES	2009	2010	Variació 2009-2010	% inc.
TEATRES	18	19	1	6%
TEATRES ESPECIALS	2	1	-1	-50%
ESPECTACLES	100	101	1	1%
FUNCIONS	1.160	1.230	70	6%
AFORAMENT	356.834	440.623	83.789	23%
TOTAL ESPECTADORS	213.518	256.778	43.260	20%
ESPECTADORS PAGAMENT	197.478	234.591	37.113	18,8%
ESPECTADORS PROFESSIONALS	12.417	14.208	1.791	14%
ESPECTADORS ESTRENES	3.623	7.979	4.356	120%
TOTAL ESPECTADORS GRATUÏTS	16.040	22.187	6.147	38%
PERCENTATGE D'OCUPACIÓ	59,84%	58,28%	-1,56%	-3%
RECAPTACIONS	1.647.043,00 €	2.470.641,00 €	823.598,00 €	50%
MITJA ESPECTADORS PER FUNCIO	184	209	25	14%
MITJA FUNCIONS PER TEATRE	58	62	4	7%
MITJA ESPECTACLES PER TEATRE	5	5	0	0%
PREU MIG ENTRADA	8,34 €	10,53 €	2,19 €	26%

**ESPECTADORS PER IDIOMES****2009 - 2010****TEATRE INFANTIL**

IDIOMA DELS ESPECTACLES	2009	%	2010	%	VARIACIÓ	% INC.
EN CATALÀ	203.820	95,5%	206.132	80,3%	2.312	1%
EN CASTELLÀ	9.455	4,4%	44.367	17,3%	34.912	369%
BILINGÜES	0	0,0%	96	0,0%	96	0%
SENSE TEXT	243	0,1%	3.640	1,4%	3.397	1398%
ALTRES LLENGUES	0	0,0%	2.543	1,0%	2.543	0%
<b>TOTAL</b>	<b>213.518</b>	<b>100%</b>	<b>256.778</b>	<b>100%</b>	<b>43.260</b>	<b>20%</b>

# GRÀFICS

# ESPECTADORS TOTALS Comparativa 2007-2010

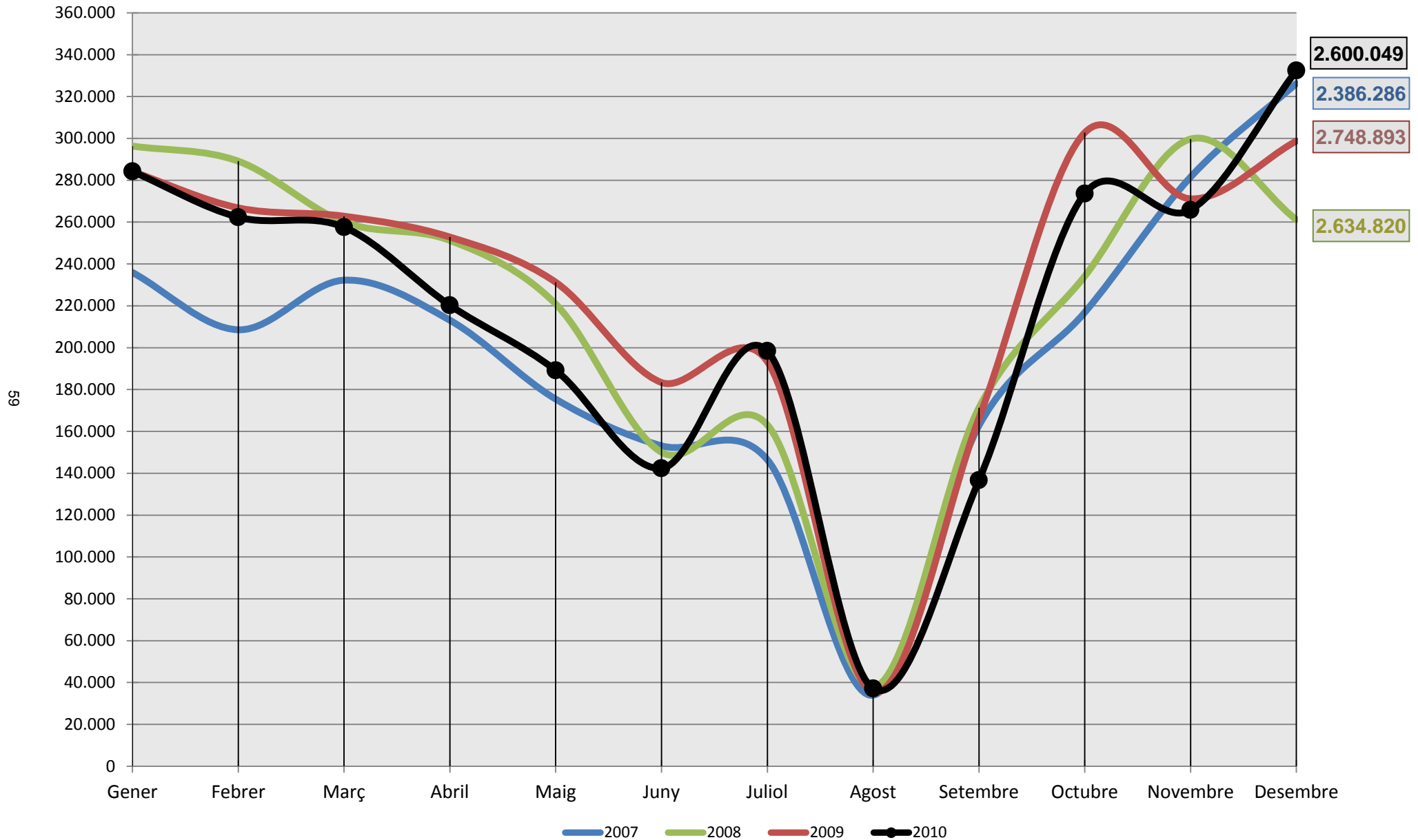

# ESPECTADORS PAGAMENT Comparativa 2007 - 2010

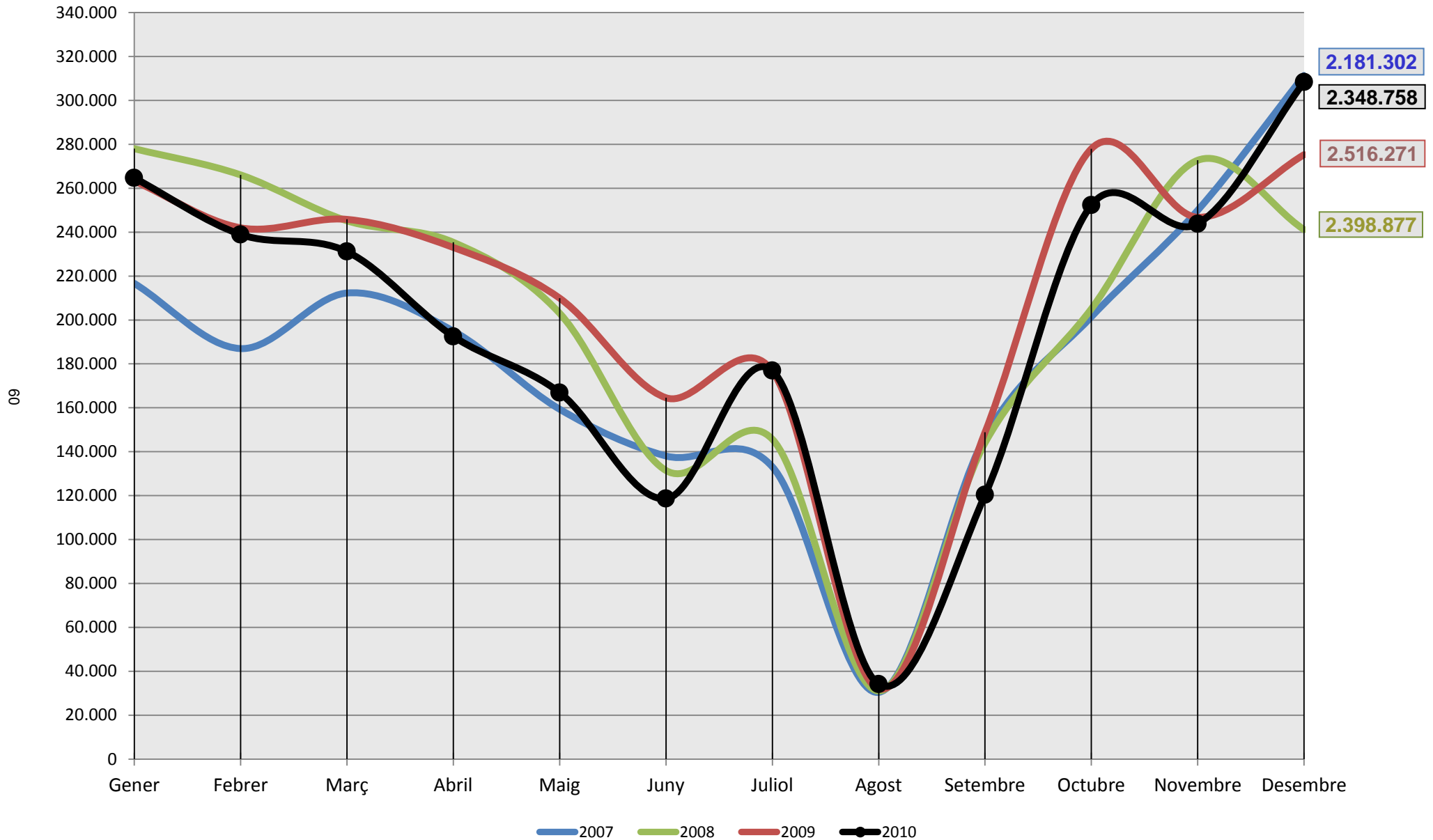

# PERCENTATGE D'OCUPACIÓ Comparativa 2007 - 2010

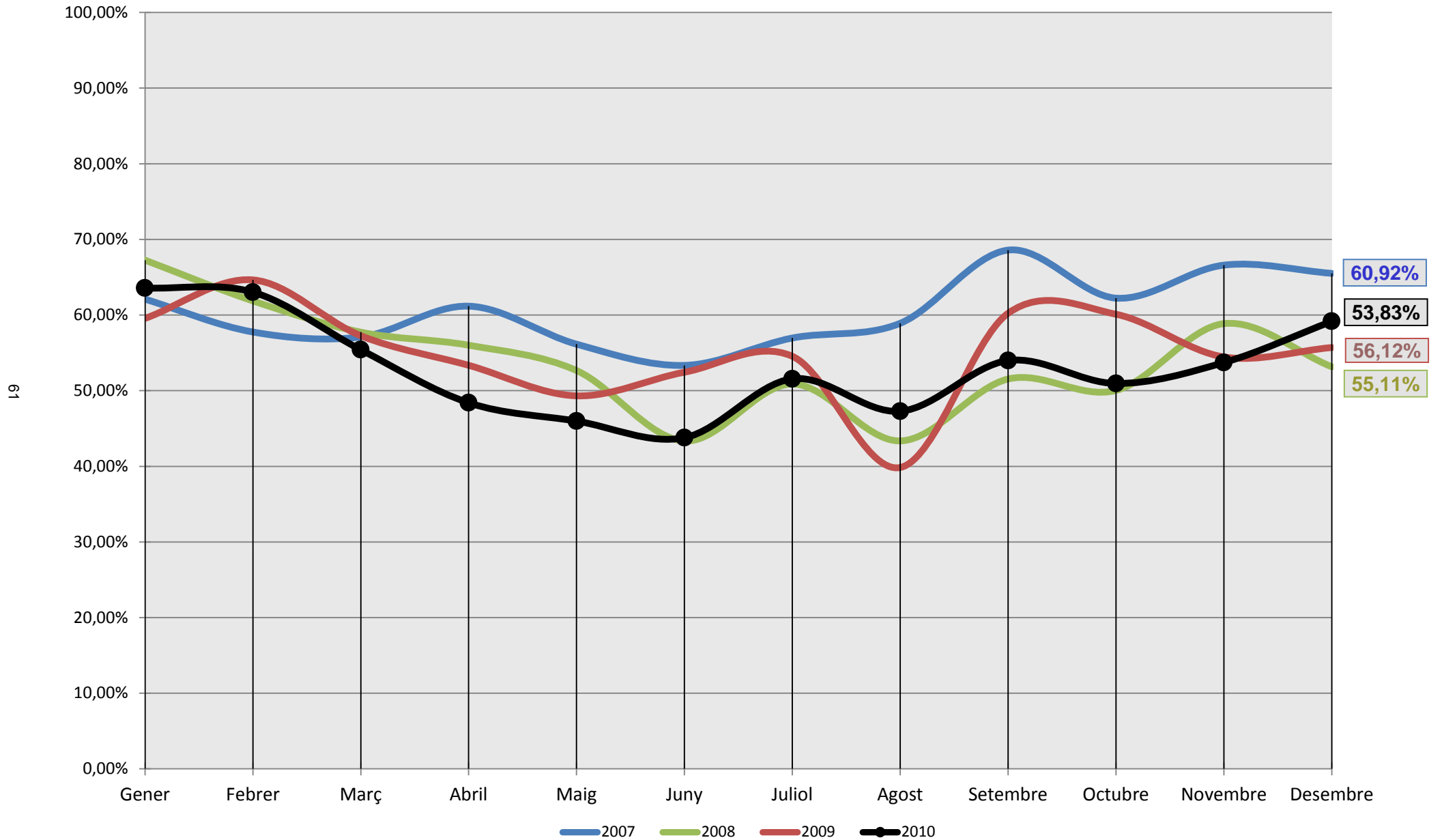

# RECAPTACIONS Comparativa 2007 - 2010

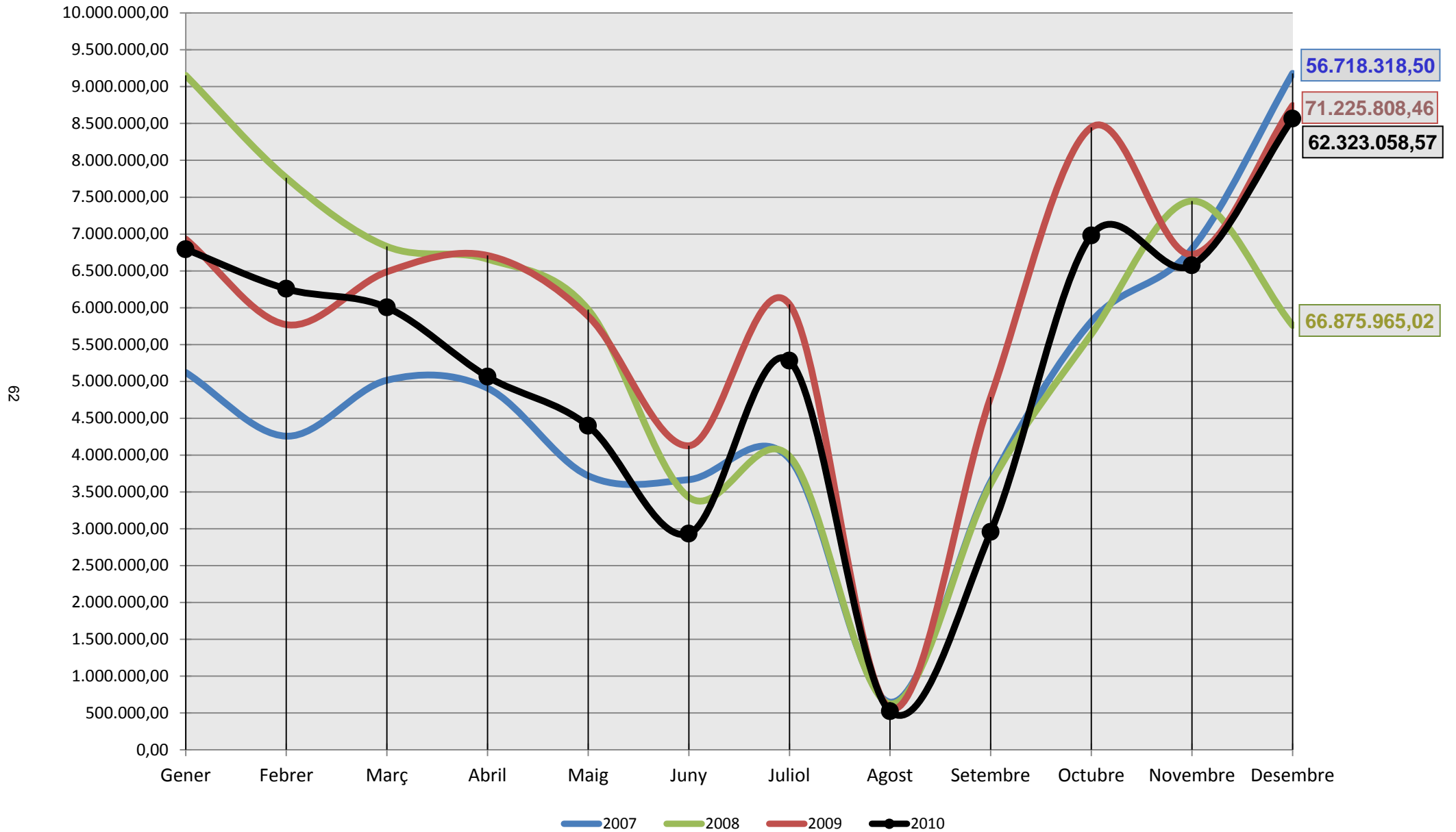

## DADES SOBRE L'AFORAMENT Comparativa 2006 a 2010

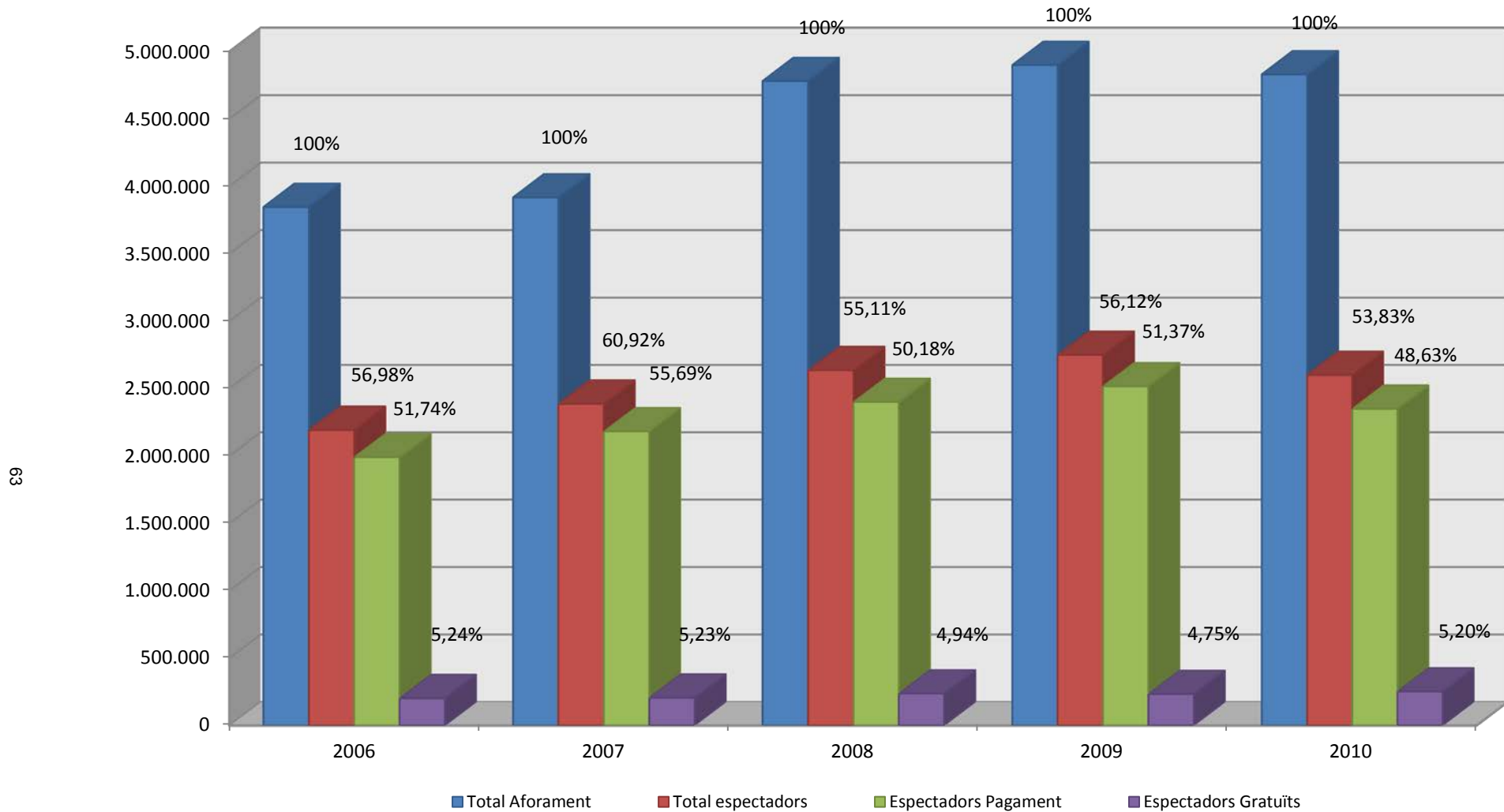

	2006	2007	Δ	2008	Δ	2009	Δ	2010	Δ
Total espectadors	2.191.481	2.386.286	9%	2.634.820	10%	2.748.893	4%	2.600.049	-5%
Espectadors Pagament	1.990.025	2.181.302	10%	2.398.877	10%	2.516.271	5%	2.348.758	-7%
Espectadors Gratuïts	201.456	204.984	2%	235.943	15%	232.622	-1%	251.291	8%
Total Aforament	3.845.963	3.917.030	2%	4.780.761	22%	4.898.616	2%	4.830.038	-1%



**És una publicació d' A.D.E.T.C.A.**

Gener 2011