

TEATRES DE BARCELONA



ADETCA

Associació d'Empreses
de **Teatre** a Catalunya

ESTADÍSTICA TEMPORADA 2009/10

Í N D E X	Pàgina
1. ESPIETES	2
1.1 Espieta Temporada 09/10	3
1.2 Espectadors i Recaptacions Mensuals	32
2. RESUMS ESTADÍSTICS	33
2.1 Resum Temporada 09/10	34
2.1.1 Resum de dades temporada 09/10	35
2.1.2 Ranking d'Espectadors de Teatres de més de 200 localitats	36
2.1.3 Ranking d'Espectadors de Sales Especials	37
2.1.4 Ranking d'Ocupació de Teatres de més de 200 localitats	38
2.1.5 Ranking dels 10 Espectacles amb més espectadors	39
2.1.6 Dades d'Interès temporada 09/10	40
2.2 Dades comparatives Temporada 08/09 - 09/10	41
2.2.1 Resum de dades comparatives 08/09 - 09/10	42
2.2.2 Dades d'Interès 08/09 - 09/10	43
2.2.3 Procedència Espectadors i Recaptacions mensuals	44
2.2.4 Evolució del total d'espectadors per teatre	45
2.2.5 Percentatge d'ocupació per teatre	46
3. SALES AMB MENYS DE 200 LOCALITATS	47
3.1 Resum Temporada 09/10	48
3.1.1 Ranking de Sales per Espectadors	49
3.1.2 Ranking de Sales per Ocupació	50
3.1.3 Ranking dels 10 espectacles amb més espectadors	51
3.2 Dades comparatives Temporada 08/09 - 09/10	52
3.2.1 Resum de Dades Comparatives 08/09 - 09/10	53
3.2.2 Dades d'Interès 08/09 - 09/10	54
4. TEATRE INFANTIL	55
4.1 Resum de Dades Comparatives 08/09 - 09/10	56
4.2 Espectadors per Idiomes 08/09 - 09/10	57
5. GRÀFICS	58
5.1 Total espectadors 06/07, 07/08, 08/09 i 09/10	59
5.2 Espectadors de Pagament 06/07, 07/08, 08/09 i 09/10	60
5.3 Percentatge d'ocupació 06/07, 07/08, 08/09 i 09/10	61
5.4 Recaptacions 06/07, 07/08, 08/09 i 09/10	62
5.5 Dades sobre l'aforament 05/06 a 09/10	63

ESPIETES



RESUM TEMPORADA 2009/2010

Període: de 01/09/2009 a 31/08/2010

Sala	Títol	Setmanes	Funcions	Aforament	Entrades Pagament	Entrades Professionals	Entrades Estrena	Total Espectadors	Ocupació	% Espec. S/Tot.
Alexandra Teatre	Hermanos de baile	9	42	15.120	8.610	1.272	419	10.301	68,13%	0,39%
	Total Teatre: (1 espectacle)		42	15.120	8.610	1.272	419	10.301	68,13%	0,39%
Almeria Teatre	Cinc noies i un vestit	3	15	2.025	507	47	14	568	28,05%	0,02%
	Orq.Guitarres B	1	1	135	51	5		56	41,48%	
	The Black Rider	9	51	6.885	1.445	126	114	1.685	24,47%	0,06%
	From London to Barcelona	4	4	540	174	30		204	37,78%	0,01%
	Pegados	12	50	6.498	2.355	51	117	2.523	38,83%	0,10%
	5 noies i un vestit	5	30	3.816	984	11	55	1.050	27,52%	0,04%
	L'impossibilista	3	15	1.890	195	89	93	377	19,95%	0,01%
	Nit de dansa 01	1	1	126	58	9		67	53,17%	
	Declaracions	1	1	126	87	3		90	71,43%	
	Backstage	1	6	756	118	15	31	164	21,69%	0,01%
	Nit de dansa 02	1	1	126	12	2		14	11,11%	
	Dolça vida	2	13	1.638	590	5	52	647	39,50%	0,02%
	Los sueños de mi prima Aurelia	2	14	1.764	236	29	58	323	18,31%	0,01%
	Señalados	1	1	126	2		42	44	34,92%	
	L'orfe del clan dels Zhao	1	4	504	48	4	8	60	11,90%	
	Sopar per a dos (si pot ser)	1	4	504	149	19	18	186	36,90%	0,01%
	Informe para una Academia	1	2	252	72	14	17	103	40,87%	
	The vinegar dances	1	4	504	120	15	18	153	30,36%	0,01%
	Total Teatre: (18 espectacles)		217	28.215	7.203	474	637	8.314	29,47%	0,32%
Antic Teatre	Cargando	1	2	160		89		89	55,63%	
	Oier, I.A., Federico Monti, Lrad	1	1	80	16		12	28	35,00%	
	Muy frágil - Proyecto Cactus	1	4	320	84	21		105	32,81%	
	Universidub	4	4	358		178	180	358	100,00%	0,01%
	Amnesia	1	2	230	205	13		218	94,78%	0,01%
	O'Poesia - Pau Riba, Juan Crek, Prese Sousa	1	1	80	12	7		19	23,75%	
	No vaig demanar néixer	2	9	720	333	56	20	409	56,81%	0,02%
	Improbable Aida-Decay	1	6	480	164	16	5	185	38,54%	0,01%
	Garfio de doma (Víctor Nubla, Sebastià Jova>)	1	1	80			8	8	10,00%	
	P'Poesia, Enric Casases, Gerard Horta	1	1	80	15	8		23	28,75%	
	Cuerdo	1	1	80	10	2		12	15,00%	



RESUM TEMPORADA 2009/2010

Periode: de 01/09/2009 a 31/08/2010

Sala	Títol	Setmanes	Funcions	Aforament	Entrades Pagament	Entrades Professionals	Entrades Estrena	Total Espectadors	Ocupació	% Espec. S/Tot.
4	Podem viure sense capitalisme... fem-ho	1	2	160		152		152	95,00%	0,01%
	Ajo	1	1	100	90	9		99	99,00%	
	Bradiem	2	2	160	77	18		95	59,38%	
	Compartir Dóna Gustet	1	1	80			56	56	70,00%	
	Les ancians	1	1	80			80	80	100,00%	
	Out	1	3	240	43	5	4	52	21,67%	
	Juan Pablo Villa	1	1	80	46	16		62	77,50%	
	Cinc, entre milions	1	4	320	11	24		35	10,94%	
	Albert Balasch - Hans Laguna	1	1	80	35	3		38	47,50%	
	Nueve ochísimos d'Espanya	1	1	80			28	28	35,00%	
	Dans ma philosophie	1	4	320	133	11		144	45,00%	0,01%
	Tomás Arias	1	1	80		14		14	17,50%	
	Camino	4	10	800	160	47	8	215	26,88%	0,01%
	Felicidad	1	4	320	31	11		42	13,13%	
	Mariona Segarra	1	1	80	40	3		43	53,75%	
	Protomembrana	2	8	640	171	109		280	43,75%	0,01%
	Lucia Lijtmaer & Sairica Rose	1	1	80	33	3		36	45,00%	
	Proyección del gran hombre invisible	1	1	80	80			80	100,00%	
	Maryland	1	3	240	103	14	9	126	52,50%	
	Enemigos del jardín	1	1	80	54		3	57	71,25%	
	III Trobada de teatre social per a joves	1	1	80			112	112	140,00%	
	So Unalone concert	1	1	80			21	21	26,25%	
	Los desarraigados	1	4	320	84	12	3	99	30,94%	
	Travesía teatral	1	1	96	86		10	96	100,00%	
	Maldeamores	2	2	160	16	6	32	54	33,75%	
	La caiguda d'Amlet	2	2	160	40	3		43	26,88%	
	That's the story of my life	1	3	240	27	21		48	20,00%	
	The present	1	4	320	29	10		39	12,19%	
	Arrebato libros	1	1	80	55	4		59	73,75%	
	Todos los grandes tienen problemas de piel	1	4	320	49	7		56	17,50%	
	El meu nom no cap en aquesta casa	1	4	320	73	16		89	27,81%	
Eduard Carmona	1	1	80	6	4		10	12,50%		
II Encuentro juvenil de teatro	1	3	240		139		139	57,92%	0,01%	



RESUM TEMPORADA 2009/2010

Període: de 01/09/2009 a 31/08/2010

Sala	Títol	Setmanes	Funcions	Aforament	Entrades Pagament	Entrades Professionals	Entrades Estrena	Total Espectadors	Ocupació	% Espec. S/Tot.
Antic Teatre	Macromassa + Les aus + Bèstia ferida	1	1	80	45	8		53	66,25%	
	Revelación eléctrica - Brujo	1	1	80			78	78	97,50%	
	Teddy se niega a bailar	1	4	320	36	22		58	18,13%	
	Génesis Joplin - Diana Gadish	1	4	320	75	14		89	27,81%	
	Shade was myself	3	10	800	50			50	6,25%	
	Total Teatre: (49 espectacles)			134	10.864	2.617	1.095	669	4.381	40,33%
Arteria Paral·lel	Poema del cante jondo	3	18	13.344	2.230	519	355	3.104	23,26%	0,12%
	Pep Sala a dues bandes	1	1	907	864		43	907	100,00%	0,03%
	Total Teatre: (2 espectacles)		19	14.251	3.094	519	398	4.011	28,15%	0,15%
Barcelona Teatre Musical	La bella y la bestia	12	80	140.000	40.453	3.779	1.848	46.080	32,91%	1,75%
	Carmen el amor brujo	1	1	1.900	321		578	899	47,32%	0,03%
	La Traviata	1	1	1.900	637		649	1.286	67,68%	0,05%
	Flamenco hoy	3	15	29.010	3.227	4.210	3.826	11.263	38,82%	0,43%
	Magic of the dance	1	3	5.700	3.474	108	251	3.833	67,25%	0,15%
	Total Teatre: (5 espectacles)		100	178.510	48.112	8.097	7.152	63.361	35,49%	2,41%
Biblioteca Nacional	Ilíada	3	18	2.520	1.094	107	40	1.241	49,25%	0,05%
	Natale in Casa Cupiello	9	43	9.632	8.121	682	224	9.027	93,72%	0,34%
	Hamlet	4	20	3.400	3.012	211	170	3.393	99,79%	0,13%
	Questi fantasmi	5	26	4.992	3.868	365	192	4.425	88,64%	0,17%
	Total Teatre: (4 espectacles)		107	20.544	16.095	1.365	626	18.086	88,04%	0,69%
Cafe Teatre Llantíol	Sea lo que Dios quiera	16	17	1.700	149			149	8,76%	0,01%
	El otro lado de la danza	8	8	800	97			97	12,13%	
	El síndrome Chukolsky	25	27	2.700	272			272	10,07%	0,01%
	Cachondamente	21	21	2.100	461			461	21,95%	0,02%
	Silencis	20	20	2.000	452			452	22,60%	0,02%
	Historias de mi p... vida	13	14	1.400	82			82	5,86%	
	¿Quién yo?	14	14	1.400	104			104	7,43%	
	Hem d'esbrinar perquè no estem experimentant amor	11	11	1.100	64			64	5,82%	
	Impromptu	9	9	900	202			202	22,44%	0,01%
	Monatólogos	28	31	3.100	289			289	9,32%	0,01%
	Espectacle Llantíol	25	25	2.500	290			290	11,60%	0,01%
	Posavasos	12	13	1.300	225			225	17,31%	0,01%
	Cuentatangos	2	2	200	10			10	5,00%	



RESUM TEMPORADA 2009/2010

Període: de 01/09/2009 a 31/08/2010

Sala	Títol	Setmanes	Funcions	Aforament	Entrades Pagament	Entrades Professionals	Entrades Estrena	Total Espectadors	Ocupació	% Espec. S/Tot.
Cafe Teatre Llantíol	Como ser feliz todo el tiempo	8	8	800	239			239	29,88%	0,01%
	Chicas, risketos y apuntes pasados a limpio	34	34	3.400	989			989	29,09%	0,04%
	La locura que cura	25	25	2.500	439			439	17,56%	0,02%
	Personatgitat múltiple	28	31	3.100	325	4		329	10,61%	0,01%
	Abajo las pasteladas	27	27	2.700	503			503	18,63%	0,02%
	20 minuts de càstig	16	16	1.600	196			196	12,25%	0,01%
	El diván	25	25	2.500	396			396	15,84%	0,02%
	Humor ya	15	15	1.500	176			176	11,73%	0,01%
	Palabra del ornitorrinco	6	6	600	181			181	30,17%	0,01%
	El laberinto de la mente	18	18	1.800	378			378	21,00%	0,01%
	Realidades	5	6	600	152			152	25,33%	0,01%
	Estreno	7	7	700	38			38	5,43%	
	Comedy tonight	18	18	1.800	428			428	23,78%	0,02%
	Romeo y Julieta	10	10	1.000	66			66	6,60%	
	Superheroínas	11	11	1.100	142			142	12,91%	0,01%
	Hablemos a calzón quitado	9	9	900	125			125	13,89%	
	Conciertoencanto	8	8	800	78			78	9,75%	
Total Teatre: (30 espectacles)			486	48.600	7.548	4		7.552	15,54%	0,29%
Cccb	Fast forward - Ff1	1	2	600	429	28	46	503	83,83%	0,02%
	Fast forward - Ff2	1	2	1.060	238	29	40	307	28,96%	0,01%
	Total Teatre: (2 espectacles)		4	1.660	667	57	86	810	48,80%	0,03%
Centre cívic Convent de Sant Agustí	Shimbaï, le vol de l'âme	1	1	194	126		30	156	80,41%	0,01%
	Total Teatre: (1 espectacle)		1	194	126		30	156	80,41%	0,01%
Círcol Maldà	Nocturn	7	28	1.680	881	93	46	1.020	60,71%	0,04%
	Sa història des senyor Sommer	17	40	2.400	972	48	60	1.080	45,00%	0,04%
	L'alé dels fils	3	10	600	150	14	48	212	35,33%	0,01%
	Pedir demasiado	5	5	300	119	16	4	139	46,33%	0,01%
	Daniel Cros	1	3	180	16	13	4	33	18,33%	
	La música segona	6	23	1.380	386	47	33	466	33,77%	0,02%
	Versión original	1	3	180	15	9		24	13,33%	
	The telephone	1	3	180	56	4	14	74	41,11%	
	Bino Barros	1	3	180	10	9		19	10,56%	
	Berlín	1	4	240	162	23	41	226	94,17%	0,01%



RESUM TEMPORADA 2009/2010

Període: de 01/09/2009 a 31/08/2010

Sala	Títol	Setmanes	Funcions	Aforament	Entrades Pagament	Entrades Professionals	Entrades Estrena	Total Espectadors	Ocupació	% Espec. S/Tot.
Círcol Maldà	Pèl al pit	5	5	300	65		4	69	23,00%	
	Formosa x Formosa	1	4	240	73	13	12	98	40,83%	
	Michele Faber	1	3	180	30	3	3	36	20,00%	
	Turnez & Sese	1	3	180	52	10		62	34,44%	
	Normes de la desesperació	5	5	300	74	8	10	92	30,67%	
	Molts records per a Ivanov	8	32	1.920	890	58	39	987	51,41%	0,04%
	Sylvie Lewis	1	2	120	33	15	4	52	43,33%	
	La corda fluixa	3	3	180	124	4	11	139	77,22%	0,01%
	Total Teatre: (18 espectacles)		179	10.740	4.108	387	333	4.828	44,95%	0,18%
Club Capitol (Sala 2)	Fo	8	27	7.647	2.855	311	99	3.265	42,70%	0,12%
	La habitación de Verónica	5	29	7.949	4.934	178	98	5.210	65,54%	0,20%
	La forma de les coses	19	99	28.314	15.922	1.319	243	17.484	61,75%	0,67%
	Godoy	22	88	23.401	13.860	1.184	272	15.316	65,45%	0,58%
	Vittoria	5	25	7.000	2.239	467	371	3.077	43,96%	0,12%
	Asufre	6	25	6.250	2.462	527	238	3.227	51,63%	0,12%
	Fora de joc	5	33	8.349	2.000	392	229	2.621	31,39%	0,10%
	Total Teatre: (7 espectacles)		326	88.910	44.272	4.378	1.550	50.200	56,46%	1,91%
Club Capitol (Sala Pepe Rubianes)	Comedy zoo	30	121	63.283	22.806	1.314	1.028	25.148	39,74%	0,96%
	M'agrada molt el que fas	26	156	81.588	30.242	2.347	574	33.163	40,65%	1,26%
	Blanca Navidad	10	41	21.443	15.098	568	362	16.028	74,75%	0,61%
	Mi primera vez	9	47	24.581	13.146	667	305	14.118	57,43%	0,54%
	Chocolat	3	14	7.322	2.112	161	440	2.713	37,05%	0,10%
	Me siento pulga	4	22	11.506	548	81	188	817	7,10%	0,03%
	Luis Pardo	8	35	18.305	5.550	293	158	6.001	32,78%	0,23%
	Total Teatre: (7 espectacles)		436	228.028	89.502	5.431	3.055	97.988	42,97%	3,73%
El Polvorí de Montjuic	La trastienda del Polvorí	4	32	1.600	1.357	120	50	1.527	95,44%	0,06%
	Total Teatre: (1 espectacle)		32	1.600	1.357	120	50	1.527	95,44%	0,06%
Espai Escènic Joan Brossa	Sol, sota el sol	5	28	1.568	505	34	108	647	41,26%	0,02%
	12 hores de màgia	1	12	672	448	9		457	68,01%	0,02%
	Piso de charol	6	29	1.564	974	50	106	1.130	72,25%	0,04%
	Tocatina	4	15	840	208	61	56	325	38,69%	0,01%
	Poemes visuals	4	9	504	202	2		204	40,48%	0,01%
	M. de Roig: paraules d'avui	3	17	952	635	26	115	776	81,51%	0,03%



RESUM TEMPORADA 2009/2010

Període: de 01/09/2009 a 31/08/2010

Sala	Títol	Setmanes	Funcions	Aforament	Entrades Pagament	Entrades Professionals	Entrades Estrena	Total Espectadors	Ocupació	% Espec. S/Tot.
Espai Escènic Joan Brossa	Retorn a Andratx	5	29	1.102	512	63	76	651	59,07%	0,02%
	Dimarts màgics. Aaron Fisher	1	1	50	50			50	100,00%	
	Dimarts màgics. Aldo Colombini	2	2	87	83			83	95,40%	
	Dimarts màgics. Michel	1	1	40	36			36	90,00%	
	Manifest groc	5	30	1.680	476	41	112	629	37,44%	0,02%
	M de Roig: paraules d'avui	3	17	952	234	19		253	26,58%	0,01%
	Dimarts màgics. Shoot Oawa	1	1	56	56			56	100,00%	
	Una del montón	2	11	616	367	23	56	446	72,40%	0,02%
	Obreda	2	11	616	291	15	56	362	58,77%	0,01%
	Res	3	9	504	212	9	30	251	49,80%	0,01%
	La veu humana	3	16	896	330	28	112	470	52,46%	0,02%
	Lorca en Nueva York	1	1	56	51	3		54	96,43%	
	Près de vous	3	16	960	415	28	80	523	54,48%	0,02%
	Total Teatre: (19 espectacles)			255	13.715	6.085	411	907	7.403	53,98%
Fundació Joan Miró	Monstres monstruosos	1	13	2.730	967	97		1.064	38,97%	0,04%
	El xiulet del riure	1	9	1.890	918	90		1.008	53,33%	0,04%
	Els pastorets titelles	1	13	2.730	1.667	50		1.717	62,89%	0,07%
	Cuac	1	15	3.150	2.497	250		2.747	87,21%	0,10%
	Visca Rodari	1	14	2.940	1.870	187		2.057	69,97%	0,08%
	El gall Frederic i la gallina Caterina	1	18	3.780	2.858	250		3.108	82,22%	0,12%
	L'ocell meravellós	1	9	1.890	991	100		1.091	57,72%	0,04%
	El conte de la lletera	1	15	3.150	1.801	170		1.971	62,57%	0,07%
	Total Teatre: (8 espectacles)			106	22.260	13.569	1.194		14.763	66,32%
Gran Teatre del Liceu	English Nacional Ballet	2	8	18.336	14.388	480		14.868	81,09%	0,57%
	L'arbore di Diana	3	11	25.212	17.333	484	755	18.572	73,66%	0,71%
	Pere i el llop	2	4	5.688	5.166	280		5.446	95,75%	0,21%
	Primera cançó	1	3	600	572	15		587	97,83%	0,02%
	El rei Roger	3	8	18.336	13.605	469	192	14.266	77,80%	0,54%
	Concert Vivaldi	1	1	2.292	2.035		131	2.166	94,50%	0,08%
	Tango y lágrimas	1	1	2.292	1.600			1.600	69,81%	0,06%
	Szymanowski	1	1	2.292	1.485	69		1.554	67,80%	0,06%
	La primera cançó	1	5	1.000	962	38		1.000	100,00%	0,04%
	Hypermusic prologue	1	2	540	404	86	50	540	100,00%	0,02%



RESUM TEMPORADA 2009/2010

Periode: de 01/09/2009 a 31/08/2010

Sala	Títol	Setmanes	Funcions	Aforament	Entrades Pagament	Entrades Professionals	Entrades Estrena	Total Espectadors	Ocupació	% Espec. S/Tot.
Gran Teatre del Liceu	El superbarber	1	2	1.396	757	89		846	60,60%	0,03%
	Il Trovatore	5	19	43.548	36.721	1.275	1.212	39.208	90,03%	1,49%
	La Ventafocs	2	4	5.688	5.088	381		5.469	96,15%	0,21%
	Miguel Poveda al Liceu	1	1	2.292	2.170			2.170	94,68%	0,08%
	Amen Gospel Choir	1	1	2.292	1.146			1.146	50,00%	0,04%
	Bejun Mehta	1	1	2.292	1.621		79	1.700	74,17%	0,06%
	Paco Ibáñez	1	1	2.292	1.600			1.600	69,81%	0,06%
	Mississippi Gospel Choir	1	1	2.292	1.375			1.375	59,99%	0,05%
	Gran concert d'Any Nou	1	2	4.584	2.886			2.886	62,96%	0,11%
	Montserrat Caballé	1	1	2.292	2.035		253	2.288	99,83%	0,09%
	Gran noche de la música española	1	1	2.292	1.760			1.760	76,79%	0,07%
	Concurs Viñas	1	2	4.584	1.902		994	2.896	63,18%	0,11%
	Petita flauta màgica	2	4	2.792	2.540	138		2.678	95,92%	0,10%
	Tristan und Isolda	5	11	25.212	23.373	679	158	24.210	96,03%	0,92%
	Joyce Didonato	1	1	2.292	1.650		100	1.750	76,35%	0,07%
	Sasha Waltz and guest	1	3	6.876	4.860	65	158	5.083	73,92%	0,19%
	Felicity Lott	1	1	2.292	1.503		85	1.588	69,28%	0,06%
	Parrita y amigos	1	1	2.292	1.600			1.600	69,81%	0,06%
	The Original Glenn Miller Orchesta	1	1	2.292	2.170			2.170	94,68%	0,08%
	Elijah	1	2	4.584	3.454	82	156	3.692	80,54%	0,14%
	Allegro vivace	1	2	1.396	951	40	160	1.151	82,45%	0,04%
	La fille du régiment	3	8	18.336	17.382	498	140	18.020	98,28%	0,69%
	José Mercé	1	1	2.292	916			916	39,97%	0,03%
	It Dansa	1	4	5.464	4.096	289		4.385	80,25%	0,17%
	Farruquito "Puro"	1	1	1.600	1.280			1.280	80,00%	0,05%
	Le fille du régiment	1	3	6.876	6.656	192		6.848	99,59%	0,26%
	Els músics de Bremen	1	2	1.396	1.324	72		1.396	100,00%	0,05%
	El rapte en el Serrall	2	9	20.628	18.493	761		19.254	93,34%	0,73%
	Raphael: 50 años después	1	1	2.292	2.170			2.170	94,68%	0,08%
	Marlango	1	1	2.292	2.170			2.170	94,68%	0,08%
Petit escuraxemeneies	1	5	3.490	1.679	939	648	3.266	93,58%	0,12%	
Der Rosenkavalier	3	7	16.044	14.336	437	144	14.917	92,98%	0,57%	
Rufus Wainwright canta al Liceu	1	1	2.292	2.200			2.200	95,99%	0,08%	



RESUM TEMPORADA 2009/2010

Periode: de 01/09/2009 a 31/08/2010

Sala	Títol	Setmanes	Funcions	Aforament	Entrades Pagament	Entrades Professionals	Entrades Estrena	Total Espectadors	Ocupació	% Espec. S/Tot.
Gran Teatre del Liceu	Les mamelles de Tirésias	1	2	4.584	4.134	208		4.342	94,72%	0,17%
	Pikovaia dama	3	5	11.460	9.892	265	138	10.295	89,83%	0,39%
	Paco de Lucía	2	2	4.584	4.225			4.225	92,17%	0,16%
	Recital Christine Schafer	1	1	2.292	1.234		324	1.558	67,98%	0,06%
	El jugador V.C.	1	1	2.292	1.624		145	1.769	77,18%	0,07%
	War requiem	2	2	4.584	3.644	68	103	3.815	83,22%	0,15%
	The Royal Ballet	2	5	11.460	7.691	250	169	8.110	70,77%	0,31%
	Doña Francisquita	2	6	13.752	9.009	734	135	9.878	71,83%	0,38%
	Diego El Cigala	1	1	2.292	1.288			1.288	56,20%	0,05%
	Rosso-Amargo al Liceu	1	3	6.876	2.439			2.439	35,47%	0,09%
	Total Teatre: (53 espectacles)			177	349.638	276.594	9.383	6.429	292.406	83,63%
Guasch Teatre	Pinotxo	4	16	4.800	3.526	2		3.528	73,50%	0,13%
	Immens	6	20	6.000	415	7	200	622	10,37%	0,02%
	La rateta presumida	5	20	6.000	4.282	4		4.286	71,43%	0,16%
	Els dimecres Elena	4	15	4.500	451	5	190	646	14,36%	0,02%
	L'aneguet lleig	4	16	4.800	4.131	12		4.143	86,31%	0,16%
	Nadals màgics	4	15	4.500	3.160	1		3.161	70,24%	0,12%
	The mist	7	19	5.700	337	11	211	559	9,81%	0,02%
	Els tres porquets a Nova York	5	20	6.000	5.532			5.532	92,20%	0,21%
	Cyrano de Bergerac	5	20	6.000	724	8	180	912	15,20%	0,03%
	El mag Merlí	4	16	4.800	2.716	5		2.721	56,69%	0,10%
	Tres sombreros de copa	4	16	4.800	1.304	20	191	1.515	31,56%	0,06%
	Les aventures d'Hèrcules	4	16	4.800	2.079	2		2.081	43,35%	0,08%
	La llegenda de Sant Jordi	4	16	4.800	3.026	4		3.030	63,13%	0,12%
	Hard Copy	4	15	4.500	375	3	202	580	12,89%	0,02%
	Rínxols d'or i els 3 óssos	5	20	6.000	3.109	2		3.111	51,85%	0,12%
	El Broadway desconegut	1	4	1.200	179	17	116	312	26,00%	0,01%
	M.O.P.A.	3	8	2.400	94	2	134	230	9,58%	0,01%
	Les mil i una nits... més una	4	16	4.800	1.191	2		1.193	24,85%	0,05%
	Sexe i gelosia	6	24	7.200	715	6	194	915	12,71%	0,03%
	Heidi.	4	16	4.800	1.149			1.149	23,94%	0,04%
	Total Teatre: (21 espectacles)			328	98.400	38.495	113	1.618	40.226	40,88%



RESUM TEMPORADA 2009/2010

Període: de 01/09/2009 a 31/08/2010

Sala	Títol	Setmanes	Funcions	Aforament	Entrades Pagament	Entrades Professionals	Entrades Estrena	Total Espectadors	Ocupació	% Espec. S/Tot.
Jove Teatre Regina	Alícia al país de les meravelles	7	32	10.980	7.021	408	186	7.615	69,35%	0,29%
	La comèdia de l'olla	3	19	6.390	4.251	381	104	4.736	74,12%	0,18%
	Blau marí	3	17	5.710	4.542	334	22	4.898	85,78%	0,19%
	El conte de Nadal	6	29	9.910	6.230	402	21	6.653	67,13%	0,25%
	Els tres porquets a Nova York	4	24	7.800	6.568	376	66	7.010	89,87%	0,27%
	Sherlock Holmes	3	23	7.720	5.426	436	30	5.892	76,32%	0,22%
	La princesa cigne	5	30	10.200	6.063	453		6.516	63,88%	0,25%
	Don Quijote de La Mancha	3	21	7.090	4.196	378	23	4.597	64,84%	0,17%
	Meravelles de l'Orient	2	9	3.050	1.614	143	10	1.767	57,93%	0,07%
	La cigala i la formiga	6	21	7.150	3.454	301	57	3.812	53,31%	0,14%
	Aladdi	1	6	2.000	723	63	113	899	44,95%	0,03%
	Els tres porquets	2	10	3.430	1.631	58		1.689	49,24%	0,06%
	Total Teatre: (12 espectacles)			241	81.430	51.719	3.733	632	56.084	68,87%
La Caldera	Mov i Ment # 1	3	8	640		560	80	640	100,00%	0,02%
	Hars	1	3	240		160	80	240	100,00%	0,01%
	L'home estampa	1	3	240		160	80	240	100,00%	0,01%
	Total Teatre: (3 espectacles)			14	1.120		880	240	1.120	100,00%
La Villarroel	Utopia	5	35	12.215	4.542	377	349	5.268	43,13%	0,20%
	El Messies	4	21	7.329	4.093	341	349	4.783	65,26%	0,18%
	Variacions enigmàtiques	1	3	1.047	186	59		245	23,40%	0,01%
	Boulevard	17	105	36.947	20.391	922		21.313	57,69%	0,81%
	Reugenio	4	4	1.396	1.300	36	29	1.365	97,78%	0,05%
	La función por hacer	4	24	9.912	5.198	311	413	5.922	59,75%	0,23%
	Tres dones i un llop	10	65	24.635	11.209	640	436	12.285	49,87%	0,47%
	Laureano Márquez	1	1	387	367	20		387	100,00%	0,01%
	Bloodymary	2	4	1.516	146	29		175	11,54%	0,01%
	Divertidament	2	4	1.516	207	44	130	381	25,13%	0,01%
	La gavina	3	15	3.240	2.364	232	210	2.806	86,60%	0,11%
	Primer amor	3	16	3.456	2.715	211	194	3.120	90,28%	0,12%
	Dios menguante	2	12	2.592	599	46	160	805	31,06%	0,03%
Total Teatre: (13 espectacles)			309	106.188	53.317	3.268	2.270	58.855	55,43%	2,24%



RESUM TEMPORADA 2009/2010

Període: de 01/09/2009 a 31/08/2010

Sala	Títol	Setmanes	Funcions	Aforament	Entrades Pagament	Entrades Professionals	Entrades Estrena	Total Espectadors	Ocupació	% Espec. S/Tot.
Mercat de les Flors (Sala Maria Aurèlia Capmany)	Namasya	1	3	1.200	668	65	87	820	68,33%	0,03%
	Air Lines	1	3	648	108	25	64	197	30,40%	0,01%
	Historias	1	3	648	53	53	76	182	28,09%	0,01%
	Lo que no se ve	1	4	864	513	99	108	720	83,33%	0,03%
	Casi casa	2	4	1.760	1.052	183	155	1.390	78,98%	0,05%
	Farfalle	1	12	1.395	1.114	113		1.227	87,96%	0,05%
	Yes, we can't	1	3	1.230	1.042	75	88	1.205	97,97%	0,05%
	Agwa	1	4	1.704	980	117	92	1.189	69,78%	0,05%
	V.I.T.R.I.O.L	1	2	740	589	14	24	627	84,73%	0,02%
	Dansa + a prop	1	1	350			227	227	64,86%	0,01%
	Le fil sous la neige	3	12	5.748	2.600	562	424	3.586	62,39%	0,14%
	No, Mishima	2	3	480	217	42	125	384	80,00%	0,01%
	Oper Opus	1	2	828	472	62	113	647	78,14%	0,02%
	No	1	6	900	716	115		831	92,33%	0,03%
	Solo para habitación de Hotel	1	24	240	192	25	12	229	95,42%	0,01%
Total Teatre: (15 espectacles)			86	18.735	10.316	1.550	1.595	13.461	71,85%	0,51%
Mercat de les Flors (Sala Ovidi Montllor)	El llac de les mosques	1	4	1.280	808	166	208	1.182	92,34%	0,04%
	Blue Lady	2	3	960	655	65	52	772	80,42%	0,03%
	Schritte Verfol	1	3	960	523	67	45	635	66,15%	0,02%
	Choice / Hidden	1	6	1.920	703	74	76	853	44,43%	0,03%
	El cielo de tu boca	1	4	1.280	513	52	131	696	54,38%	0,03%
	Event	1	6	1.920	1.459	228	114	1.801	93,80%	0,07%
	Le sort du dedans	2	8	2.000	1.538	241		1.779	88,95%	0,07%
	Epic-Tapeplas	2	5	1.505	1.296	95	76	1.467	97,48%	0,06%
	Tornada a casa	1	4	1.200	630	149	129	908	75,67%	0,03%
	Mamootot	1	5	1.680	1.090	109	56	1.255	74,70%	0,05%
	Tempest:Without	1	3	900	315	41	159	515	57,22%	0,02%
	Gènere Oblic	1	4	1.280	322	61	125	508	39,69%	0,02%
	Torn de nit	1	2	640	302	57	90	449	70,16%	0,02%
	El meu príncep	2	11	3.520	2.773	226		2.999	85,20%	0,11%
	La bella dorment	2	8	2.560	772	112	125	1.009	39,41%	0,04%
	Chamber works	1	3	960	536	49	88	673	70,10%	0,03%
Hot Pepper, Air Conditioner and The Farewell Speech	1	3	576	275	46	127	448	77,78%	0,02%	



RESUM TEMPORADA 2009/2010

Període: de 01/09/2009 a 31/08/2010

Sala	Títol	Setmanes	Funcions	Aforament	Entrades Pagament	Entrades Professionals	Entrades Estrena	Total Espectadors	Ocupació	% Espec. S/Tot.
Mercat de les Flors (Sala Ovidi Montllor)	Gaff Aff	1	2	560	212	30	124	366	65,36%	0,01%
	El fil de Latung La La	1	4	1.280	252	103	126	481	37,58%	0,02%
	Bereshit. La història més bella del Cosmos	2	11	3.508	2.427	232	120	2.779	79,22%	0,11%
	Agustí Fernández & Barry Guy	1	1	316	76		102	178	56,33%	0,01%
	Total Teatre: (21 espectacles)		100	30.805	17.477	2.203	2.073	21.753	70,62%	0,83%
Nau Ivanow	La silibararera	1	3	225	83		8	91	40,44%	
	Dark figurantes	1	1	80			80	80	100,00%	
	L'última vedette del Molino	3	11	801	436	12	4	452	56,43%	0,02%
	100 (one hundred)	3	9	618	558	11		569	92,07%	0,02%
	El muntaplats	3	15	945	373	67	63	503	53,23%	0,02%
	Reprise vol.2	1	1	120			120	120	100,00%	
	Xandal	2	10	630	271	30	26	327	51,90%	0,01%
	# Gat!!! Nen !!! Foc !!!- Qui sempre té esperança mor cantant	1	2	140	50	6	2	58	41,43%	
	Madres, tetas y nanas	1	1	100			90	90	90,00%	
	Pasqua	1	3	225	44	28	15	87	38,67%	
	Regla de tres	4	18	1.080	341	56	41	438	40,56%	0,02%
	Liboria	2	8	576	239	57	62	358	62,15%	0,01%
	Ausberg	2	3	162	53		3	56	34,57%	
	Instants	1	2	126	70	2	6	78	61,90%	
	El sueño de Bambi	2	11	675	435	54	37	526	77,93%	0,02%
	Al sud del sud	1	4	288	30	13	60	103	35,76%	
	H.I.M	3	14	1.008	265	47	51	363	36,01%	0,01%
	T'estimem tant, Grace	1	4	252	183	6		189	75,00%	0,01%
	Vull ser Bernard Marie	2	9	648	141	25	1	167	25,77%	0,01%
	L'amor no fa mal	1	4	252	50	30	16	96	38,10%	
	Simone	2	6	378	87	19	2	108	28,57%	
	Esquive!! Una comèdia estereofònica	4	16	752	270	31	36	337	44,81%	0,01%
	Fosc	1	4	288	65	12	15	92	31,94%	
	Pánico escénico	1	4	360	56	19	14	89	24,72%	
	El laberint d'Ariadna	1	2	126	31	5	12	48	38,10%	
	Mi relación con la comida	2	5	315	207	16		223	70,79%	0,01%
Total Teatre: (26 espectacles)		170	11.170	4.338	546	764	5.648	50,56%	0,21%	



RESUM TEMPORADA 2009/2010

Període: de 01/09/2009 a 31/08/2010

Sala	Títol	Setmanes	Funcions	Aforament	Entrades Pagament	Entrades Professionals	Entrades Estrena	Total Espectadors	Ocupació	% Espec. S/Tot.
Palau Sant Jordi	Los cuentos de Mickey	1	8	26.896	23.987	832	1.265	26.084	96,98%	0,99%
	Total Teatre: (1 espectacle)		8	26.896	23.987	832	1.265	26.084	96,98%	0,99%
Plaça Margarida Xirgu	Circ Cric	8	25	23.975	7.235	1.016	796	9.047	37,74%	0,34%
	Le sort du dedans	1	2	500	313	19	88	420	84,00%	0,02%
	A. Marja, fly, fly	1	10	750	630	79		709	94,53%	0,03%
	Total Teatre: (3 espectacles)		37	25.225	8.178	1.114	884	10.176	40,34%	0,39%
Sala Beckett	Julius i Florette	4	18	1.368	547	89	76	712	52,05%	0,03%
	Crea Julius i Florette	1	1	76	35	7		42	55,26%	
	Girafes	3	14	994	719	94	71	884	88,93%	0,03%
	Formosa x Formosa	1	5	375	189	7	75	271	72,27%	0,01%
	Ñaque o de piojos y actores	1	6	510	254	81	85	420	82,35%	0,02%
	Vació	1	3	228	59	3	35	97	42,54%	
	Aquí s'apren poca cosa	5	24	1.584	1.184	154	71	1.409	88,95%	0,05%
	Crea Aquí s'apren poca cosa	1	1	65	15		6	21	32,31%	
	La conquesta del Pol Sud	6	22	1.672	720	97	76	893	53,41%	0,03%
	El meu avi no va anar a Cuba	3	6	456	254	28	72	354	77,63%	0,01%
	Le fou	1	1	88	62	23		85	96,59%	
	Tarannà	1	1	80	36	14		50	62,50%	
	Salvatges. Home d'ulls tristos	3	15	1.140	596	91	76	763	66,93%	0,03%
	Elèctrics	2	4	252	164	35	53	252	100,00%	0,01%
	El berenar d'Ulisses	5	24	1.944	1.085	130	109	1.324	68,11%	0,05%
	Un altre Wittgenstein, si us plau	3	3	192	72	8	34	114	59,38%	
	Zwudu o el dubte	3	14	896	225	30	67	322	35,94%	0,01%
	Integral Indi Gest	2	14	1.064	371	61	147	579	54,42%	0,02%
	Integral Indi Gest. Varis Indi Gest	2	14	1.064	307	50	149	506	47,56%	0,02%
	Reacció	3	15	1.140	435	57	78	570	50,00%	0,02%
	Quartett	1	1	76			76	76	100,00%	
	Rock de nylon. Violentango 2010	1	1	76	9	16		25	32,89%	
	Coses que deiem avui	4	24	2.048	1.710	338		2.048	100,00%	0,08%
Total Teatre: (23 espectacles)			231	17.388	9.048	1.413	1.356	11.817	67,96%	0,45%
Sala Muntaner	Un sopar de compromís	6	28	4.200	2.675	80	146	2.901	69,07%	0,11%



RESUM TEMPORADA 2009/2010

Periode: de 01/09/2009 a 31/08/2010

Sala	Títol	Setmanes	Funcions	Aforament	Entrades Pagament	Entrades Professionals	Entrades Estrena	Total Espectadors	Ocupació	% Espec. S/Tot.	
Sala Muntaner	Sketchofrenia	7	26	3.900	758	43	142	943	24,18%	0,04%	
	Pelea de loros	26	26	3.900	918	180		1.098	28,15%	0,04%	
	El mal de la joventut	5	25	3.750	1.533	95	144	1.772	47,25%	0,07%	
	Sopar de Nadal	10	37	5.550	1.570	104	52	1.726	31,10%	0,07%	
	V Mostra de dansa i teatre	1	4	600	83		168	251	41,83%	0,01%	
	Petita feina per a pallaso vell	6	22	3.300	1.539	186	140	1.865	56,52%	0,07%	
	Figuretes de vidre	5	25	3.750	1.435	100	124	1.659	44,24%	0,06%	
	¿Quieres salir conmigo?	8	29	4.350	3.429	187	104	3.720	85,52%	0,14%	
	Kvetch (Neures!!!)	4	20	3.000	1.696	110	150	1.956	65,20%	0,07%	
	La veu dels poetes	1	5	750	88	77	61	226	30,13%	0,01%	
	La música	5	25	3.750	731	67	120	918	24,48%	0,03%	
	Ex-presso	2	8	1.200	92	20	140	252	21,00%	0,01%	
	I2 (Idos)	7	28	4.150	1.159	133		1.292	31,13%	0,05%	
	Penélope	5	25	3.750	1.440	156	95	1.691	45,09%	0,06%	
	Fashion feeling music	10	43	6.450	1.504	101	72	1.677	26,00%	0,06%	
	Alopidín (La solució definitiva a l'alopecía)	5	23	3.450	658	71	77	806	23,36%	0,03%	
	El congelador	4	20	3.000	556	41	40	637	21,23%	0,02%	
	Total Teatre: (19 espectacles)			419	62.800	21.864	1.751	1.775	25.390	40,43%	0,97%
	saT! Sant Andreu Teatre	Still / The perfect human	1	2	766	324	24	47	395	51,57%	0,02%
Reugenio		1	3	1.149	898	213		1.111	96,69%	0,04%	
En blanco y negro		3	13	4.979	885	63	326	1.274	25,59%	0,05%	
El llibre de les bèsties		3	7	2.681	1.346	45	2	1.393	51,96%	0,05%	
I tu... balles		1	3	450	293	15		308	68,44%	0,01%	
Roda, roda, Rodoreda		2	4	1.532	101	18		119	7,77%		
Patrik Cottet-Moine		1	4	1.532	385	34	90	509	33,22%	0,02%	
Teatre i literatura		3	15	4.500	2.969	169		3.138	69,73%	0,12%	
Could you take		1	3	750	255	19	74	348	46,40%	0,01%	
Gojorna		1	2	500	235		8	243	48,60%	0,01%	
En concert		1	1	367	31	8		39	10,63%		
Giramondo		2	8	2.668	935	77	6	1.018	38,16%	0,04%	
Tapeando		2	6	2.202	757	110	213	1.080	49,05%	0,04%	
Connexions		2	8	3.064	767	67	265	1.099	35,87%	0,04%	
A tempo		2	6	2.132	703	53		756	35,46%	0,03%	



RESUM TEMPORADA 2009/2010

Període: de 01/09/2009 a 31/08/2010

Sala	Títol	Setmanes	Funcions	Aforament	Entrades Pagament	Entrades Professionals	Entrades Estrena	Total Espectadors	Ocupació	% Espec. S/Tot.
saT! Sant Andreu Teatre	12 x11 Audició	1	1	300	255	20		275	91,67%	0,01%
	De jazz en jazz	2	4	1.200	1.054	101		1.155	96,25%	0,04%
	Birds of a feat	1	4	1.532	171	25	72	268	17,49%	0,01%
	Maduuuixes	3	10	3.415	1.309	120		1.429	41,84%	0,05%
	Ritmes i sons de la diversitat	2	4	1.200	923	110		1.033	86,08%	0,04%
	Cazando gamusinos	5	15	5.745	1.446	66	248	1.760	30,64%	0,07%
	Flus i el misteri de les òrbites	2	6	2.298	646	15	18	679	29,55%	0,03%
	Jisàs de Netzerit o capítol zero de la guerra de les galàxies	1	2	766	210	10		220	28,72%	0,01%
	Jordi Carlitos	1	2	766	46	8		54	7,05%	
	No passa res	3	6	2.049	926	40		966	47,14%	0,04%
	V.I.T.R.I.O.L	1	3	1.149	694	81	115	890	77,46%	0,03%
	El millor dels mons	3	11	4.213	987	217	191	1.395	33,11%	0,05%
	La Faula de La.	2	8	2.732	1.497	108		1.605	58,75%	0,06%
	Nada de Carmen	1	5	1.500	1.036	52		1.088	72,53%	0,04%
	Zing zing	2	7	2.432	1.283	134	62	1.479	60,81%	0,06%
	Nora i el jazz	3	8	2.800	2.333	210		2.543	90,82%	0,10%
	Instantes	1	4	1.532	197	25	50	272	17,75%	0,01%
	Reugenio, con todos mis respetos	2	8	3.064	2.319	238	34	2.591	84,56%	0,10%
	Una nit al museu	2	6	2.232	889	61		950	42,56%	0,04%
	Síntesi	1	3	1.149	111	22	60	193	16,80%	0,01%
	Ploramiques	3	11	3.466	2.347	235		2.582	74,50%	0,10%
	Rebels	1	2	600	466	35		501	83,50%	0,02%
	Taparpègics	2	8	3.064	345	77	137	559	18,24%	0,02%
	Titiritriki	2	6	2.132	470	31		501	23,50%	0,02%
	The room, fase III	1	2	766	125	4	37	166	21,67%	0,01%
	Emergents. Sat	1	1	383	51		102	153	39,95%	0,01%
	Mermaid's call	1	1	383	49		53	102	26,63%	
	Àngel	1	1	383	34		42	76	19,84%	
	El llac de les mosques	1	1	383	154		46	200	52,22%	0,01%
	Maps	1	1	383	95		39	134	34,99%	0,01%
	Timbals a la nit	2	8	3.064	616	120	195	931	30,39%	0,04%
	Ralet, ralet	2	10	3.332	1.703	150		1.853	55,61%	0,07%
	Total Teatre: (47 espectacles)			254	89.685	35.671	3.230	2.532	41.433	46,20%



RESUM TEMPORADA 2009/2010

Període: de 01/09/2009 a 31/08/2010

Sala	Títol	Setmanes	Funcions	Aforament	Entrades Pagament	Entrades Professionals	Entrades Estrena	Total Espectadors	Ocupació	% Espec. S/Tot.
Teatre Adrià Gual (Ovidi Montllor)	Cocaïna, absentia, pastilles de valda i cafè amb llet	1	4	1.280		1.080		1.080	84,38%	0,04%
	Mostra de dansa	1	1	320		290		290	90,63%	0,01%
	Tallers de dansa espanyola	2	5	1.600		1.015		1.015	63,44%	0,04%
	Tallers dansa contemporània	2	5	1.600		1.245		1.245	77,81%	0,05%
	Tallers de dansa	1	2	640		445		445	69,53%	0,02%
	Mostra dansa 1r cicle	1	1	320		287		287	89,69%	0,01%
	Tallers de dansa clàssica	1	6	1.920		1.406		1.406	73,23%	0,05%
	Enlloc del cos	1	2	640		112		112	17,50%	
	Suite 32	1	2	640		225		225	35,16%	0,01%
	Total Teatre: (9 espectacles)		28	8.960		6.105		6.105	68,14%	0,23%
Teatre Adrià Gual (Sala Estudi)	Set Capsules En	1	1	90		90		90	100,00%	
	La peça del si	1	4	528		263		263	49,81%	0,01%
	Sopa de galets	1	4	520		165		165	31,73%	0,01%
	Es immortal	1	2	260		260		260	100,00%	0,01%
	La Missió	1	4	160		151		151	94,38%	0,01%
	Psicosi de les 4'48	1	4	160		159		159	99,38%	0,01%
	Fraclum Sumus	1	1	130		98		98	75,38%	
	Les Troianes	1	5	450		282		282	62,67%	0,01%
	Antígona	1	4	352		327		327	92,90%	0,01%
	Electra	1	4	352		349		349	99,15%	0,01%
	Tallers de coreografia i composició	1	2	264		92		92	34,85%	
	Teddy no quiere bailar	1	2	264		189		189	71,59%	0,01%
	Geografia interior	1	2	264		111		111	42,05%	
	El banyut imaginari	1	4	160		112		112	70,00%	
	Platonov	1	4	528		419		419	79,36%	0,02%
	La intrusa	1	4	528		387		387	73,30%	0,01%
	Tallers lliures	1	1	150		110		110	73,33%	
	Autèntic Oest	1	4	528		342		342	64,77%	0,01%
	La mort i la primavera	1	4	528		343		343	64,96%	0,01%
	Galilei	1	4	480		356		356	74,17%	0,01%
	Bert & Brechfast	1	4	296		296		296	100,00%	0,01%
Spring awakening	1	4	520		490		490	94,23%	0,02%	
Vermell, negre i ignorant	1	4	520		284		284	54,62%	0,01%	



RESUM TEMPORADA 2009/2010

Període: de 01/09/2009 a 31/08/2010

Sala	Títol	Setmanes	Funcions	Aforament	Entrades Pagament	Entrades Professionals	Entrades Estrena	Total Espectadors	Ocupació	% Espec. S/Tot.
Teatre Adrià Gual (Sala Estudi)	Pathos. Paissatges interiors	1	1	130			89	89	68,46%	
	William Shakespeare's... Romeo & Julieta... Ad Aeternum	1	2	260		260		260	100,00%	0,01%
	Total Teatre: (25 espectacles)		79	8.422		5.935	89	6.024	71,53%	0,23%
Teatre Adrià Gual (Sala Taller)	L'home de La Ca	1	1	40		40		40	100,00%	
	Les Veus D'un C	1	4	160		149		149	93,13%	0,01%
	Piscina sense animals	1	4	160		152		152	95,00%	0,01%
	Cavalls salvatges no m'arrencarien d'ací	1	1	70		51		51	72,86%	
	Mathilde	1	2	148		138		138	93,24%	0,01%
	La Bohemia	1	4	160		124		124	77,50%	
	L'ofici de somiar	1	4	160		101		101	63,13%	
	El Misàntrop	1	4	160		145		145	90,63%	0,01%
	El Tartuf	1	4	160		138		138	86,25%	0,01%
	La lluvia	1	1	40		25		25	62,50%	
	Dos mujeres sin nombre	1	2	80		27		27	33,75%	
	108.1 Hi ha algú a l'altra banda?	1	2	106		97		97	91,51%	
	La bona persona de Sezuán	1	4	296		192		192	64,86%	0,01%
	Feísima enfermedad y muy triste muerte de la reina Isabel I	1	4	296		284		284	95,95%	0,01%
	Hivern	1	2	80		77		77	96,25%	
	La festa del desgel	1	4	456		218		218	47,81%	0,01%
	A prop	1	2	80		66		66	82,50%	
Total Teatre: (17 espectacles)		49	2.652		2.024		2.024	76,32%	0,08%	
Teatre Apolo	Boeing, Boeing	18	99	61.776	37.636	3.004	840	41.480	67,15%	1,58%
	Una pareja de miedo	4	20	18.800	5.448	561	260	6.269	33,35%	0,24%
	"A" Un musical de Nacho Cano	10	75	69.375	19.490	6.717	641	26.848	38,70%	1,02%
	Escándalo en palacio	3	17	15.725	5.739	765	213	6.717	42,72%	0,26%
	Una relación pornográfica	7	40	19.320	11.068	1.660	810	13.538	70,07%	0,51%
	Total Teatre: (5 espectacles)		251	184.996	79.381	12.707	2.764	94.852	51,27%	3,61%
Teatre Borràs	Cosmética del enemigo	4	25	18.475	2.063	114	367	2.544	13,77%	0,10%
	Mentiras, incienso y mirra	6	36	26.532	7.125	441	417	7.983	30,09%	0,30%
	Seis clases de baile en seis semanas	11	60	44.220	24.588	707	401	25.696	58,11%	0,98%
	Fundación Tony Manero	1	6	4.422	1.010	339	644	1.993	45,07%	0,08%
	Hotel Cochambre	1	5	3.685	2.177	346	522	3.045	82,63%	0,12%
	Gabino Diego	3	18	13.266	6.884	781	519	8.184	61,69%	0,31%



RESUM TEMPORADA 2009/2010

Periode: de 01/09/2009 a 31/08/2010

Sala	Títol	Setmanes	Funcions	Aforament	Entrades Pagament	Entrades Professionals	Entrades Estrena	Total Espectadors	Ocupació	% Espec. S/Tot.
Teatre Borràs	Faemino y Cansado	2	12	8.844	8.748	96		8.844	100,00%	0,34%
	Más allá del puente	7	43	31.691	6.172	1.125	628	7.925	25,01%	0,30%
	La dona justa	9	55	40.535	8.203	672	565	9.440	23,29%	0,36%
	Por el placer de volver a verla	4	23	16.951	4.247	314	343	4.904	28,93%	0,19%
	Total Teatre: (11 espectacles)		283	208.621	71.217	4.935	4.406	80.558	38,61%	3,06%
Teatre Coliseum	Carmen	6	40	54.180	33.900	1.282	227	35.409	65,35%	1,35%
	Momentum	11	65	88.375	26.751	3.029	876	30.656	34,69%	1,17%
	Corella Ballet	1	5	6.775	5.252	157	133	5.542	81,80%	0,21%
	Isabel Pantoja	1	6	8.130	6.801	300	196	7.297	89,75%	0,28%
	Los Morancos	3	14	20.285	19.125	358	111	19.594	96,59%	0,75%
	Nino Bravo, el musical	1	6	8.610	3.160	323	68	3.551	41,24%	0,14%
	Slava's Snowshow	4	31	34.627	10.494	1.426	466	12.386	35,77%	0,47%
	Cale	2	12	16.716	9.688	799	527	11.014	65,89%	0,42%
	Ballet de Moscú	3	15	20.895	8.438	283	141	8.862	42,41%	0,34%
	Flashdance	2	12	12.948	3.786	524	411	4.721	36,46%	0,18%
	Boston Ballet	1	6	8.610	2.406	278	570	3.254	37,79%	0,12%
	Mag Lari	8	46	49.634	17.354	1.103	815	19.272	38,83%	0,73%
	Total Teatre: (12 espectacles)		258	329.785	147.155	9.862	4.541	161.558	48,99%	6,15%
Teatre Condal	La montaña rusa	13	89	60.787	27.961	680	683	29.324	48,24%	1,12%
	La doble vida d'en John	28	177	120.897	61.976	907	683	63.566	52,58%	2,42%
	La nit solidària	1	1	683	473			473	69,25%	0,02%
	La Glòria del mercat	5	10	6.830	1.897	55		1.952	28,58%	0,07%
	Brots	5	20	13.660	3.044	198	683	3.925	28,73%	0,15%
	Don Quixot	3	15	10.245	2.142	156	390	2.688	26,24%	0,10%
	Total Teatre: (6 espectacles)		312	213.102	97.493	1.996	2.439	101.928	47,83%	3,88%
Teatre del Raval	Persones perdudes	4	16	2.224	361	26	103	490	22,03%	0,02%
	El mundo de los simples	1	1	139	88	19		107	76,98%	
	Les perles als porcs	1	2	278	75	7		82	29,50%	
	Equilibri artificial	1	2	278	103	6		109	39,21%	
	Silencis	4	14	1.946	292	53	75	420	21,58%	0,02%
	El mal de la muerte	1	2	278	69	18		87	31,29%	
	R.I.P	1	2	278	201	16		217	78,06%	0,01%
	Tot sembla una merda	1	2	278	131	9		140	50,36%	0,01%



RESUM TEMPORADA 2009/2010

Període: de 01/09/2009 a 31/08/2010

Sala	Títol	Setmanes	Funcions	Aforament	Entrades Pagament	Entrades Professionals	Entrades Estrena	Total Espectadors	Ocupació	% Espec. S/Tot.
Teatre del Raval	El bon doctor	1	2	334	321	13		334	100,00%	0,01%
	Privat reservat	1	2	278	219	15		234	84,17%	0,01%
	In-consciència	1	2	278	98	13		111	39,93%	
	En la primavera perpetua	1	2	278	153	10		163	58,63%	0,01%
	Gaviotas subterràneas	1	2	278	62	17		79	28,42%	
	Som tres: la lluna, jo i l'ombra que em seguia	1	2	278	68	24		92	33,09%	
	Boris Vian, parlem-ne	4	16	2.224	494	31	96	621	27,92%	0,02%
	El màgic d'Oz	4	11	1.529	732	2		734	48,01%	0,03%
	Dar patadas para no desaparecer	1	1	139	17		43	60	43,17%	
	Menos 1	1	1	139	14		55	69	49,64%	
	Ejercicios de amor	1	1	50			50	50	100,00%	
	Contra natura	1	1	139	45		68	113	81,29%	
	Un Nadal de pastorets	5	16	2.224	783			783	35,21%	0,03%
	La fiesta del toro	5	15	2.085	412	19	35	466	22,35%	0,02%
	Mireu, llibres!	4	13	1.807	520	10		530	29,33%	0,02%
	Xerraires, improvisant en busca d'autor	17	26	3.614	617	40	43	700	19,37%	0,03%
	Retratades	5	19	2.641	640	34	74	748	28,32%	0,03%
	El mal de panxa	4	12	1.668	300	8		308	18,47%	0,01%
	Llunàtics	4	12	1.668	535	9		544	32,61%	0,02%
	12 homes sense pietat	11	45	5.905	2.386	105	123	2.614	44,27%	0,10%
	Cirk	4	12	1.668	468	7		475	28,48%	0,02%
	Silenciados	2	8	1.112	510	6	54	570	51,26%	0,02%
	F-23	1	4	556	64	3	6	73	13,13%	
La nevera del teatre del Raval	3	6	834	165	8		173	20,74%	0,01%	
Total Teatre: (32 espectacles)			272	37.425	10.943	528	825	12.296	32,86%	0,47%
Teatre Gaudí Barcelona (Sala Gran)	Xafarderíes	5	20	3.760	555	186		741	19,71%	0,03%
	Romeo y Julieta	5	10	1.920	1.328	71		1.399	72,86%	0,05%
	Desiguals	26	93	7.234	3.198	268	75	3.541	48,95%	0,13%
	El concert	9	18	1.818	1.165	101	45	1.311	72,11%	0,05%
	Desig d'òpera	14	37	6.697	2.579	145	76	2.800	41,81%	0,11%
	Cosas que pasan	3	5	385	185	9		194	50,39%	0,01%
	Il·lusionarium	14	24	1.887	1.062	106		1.168	61,90%	0,04%
	Els músics de Bremen	19	39	7.059	2.625	154		2.779	39,37%	0,11%



RESUM TEMPORADA 2009/2010

Periode: de 01/09/2009 a 31/08/2010

Sala	Títol	Setmanes	Funcions	Aforament	Entrades Pagament	Entrades Professionals	Entrades Estrena	Total Espectadors	Ocupació	% Espec. S/Tot.
Teatre Gaudí Barcelona (Sala Gran)	La síndrome de Bucay	5	20	2.020	1.059	74	51	1.184	58,61%	0,05%
	Magnífics sons	8	20	2.120	358	129	80	567	26,75%	0,02%
	Anita Coliflor	10	10	1.200	514	129		643	53,58%	0,02%
	Roba'm la cartera	5	19	2.244	652	61	80	793	35,34%	0,03%
	The Spanish trip	1	4	704	97	34	47	178	25,28%	0,01%
	Wonderful sounds	1	3	213	32	5	53	90	42,25%	
	En este lugar ocurren cosas maravillosas	4	11	1.320	251	23	35	309	23,41%	0,01%
	Total Teatre: (16 espectacles)		333	40.581	15.660	1.495	542	17.697	43,61%	0,67%
Teatre Gaudí Barcelona (Sala Petita)	En alta mar	4	8	440	251	25	44	320	72,73%	0,01%
	Total Teatre: (1 espectacle)		8	440	251	25	44	320	72,73%	0,01%
Teatre Goya	La vida és ritme	4	17	8.500	2.672	685	474	3.831	45,07%	0,15%
	Noviembre	3	19	9.500	2.846	377	457	3.680	38,74%	0,14%
	Un marit ideal	23	143	71.500	59.385	1.702	500	61.587	86,14%	2,34%
	Don Juan Tenorio	1	1	500	290		85	375	75,00%	0,01%
	Mag Lari	1	1	500	310	44		354	70,80%	0,01%
	Un déu salvatge	16	105	52.500	35.566	1.463	402	37.431	71,30%	1,42%
	La vida por delante	5	32	16.000	11.575	244		11.819	73,87%	0,45%
	Total Teatre: (7 espectacles)		318	159.000	112.644	4.515	1.918	119.077	74,89%	4,53%
Teatre Grec	Prometeu	2	2	4.210	1.788	226	1.428	3.442	81,76%	0,13%
	Spectra	1	1	3.437	3.157		280	3.437	100,00%	0,13%
	L'Odissea	1	1	2.109	1.289		280	1.569	74,40%	0,06%
	Bolívar, fragmentos de un sueño	1	2	4.218	1.061	167	377	1.605	38,05%	0,06%
	Chouf Ouchouf	1	2	3.188	1.426	217	316	1.959	61,45%	0,07%
	Joan Manuel Serrat	1	5	10.525	9.991	288	138	10.417	98,97%	0,40%
	Adriana Calcanhotto	1	1	2.105	1.642		140	1.782	84,66%	0,07%
	Banda Municipal	1	1	2.105	691		180	871	41,38%	0,03%
	Jordi Savall	1	1	2.105	1.575		172	1.747	82,99%	0,07%
	Dunas	1	2	3.308	2.592	286	404	3.282	99,21%	0,12%
	Rosas- Anne Teresa de Keersmaeker	1	2	4.210	872	204	451	1.527	36,27%	0,06%
	Corinne Bailey Rae	1	1	2.105	1.615		118	1.733	82,33%	0,07%
	Miguel Poveda	1	1	2.105	1.904		106	2.010	95,49%	0,08%
	McCoy Tyner Trio & Joe Lovano	1	1	2.105	1.069		136	1.205	57,24%	0,05%
	Dee Dee Brigdewater	1	1	2.105	1.151		102	1.253	59,52%	0,05%



RESUM TEMPORADA 2009/2010

Període: de 01/09/2009 a 31/08/2010

Sala	Títol	Setmanes	Funcions	Aforament	Entrades Pagament	Entrades Professionals	Entrades Estrena	Total Espectadors	Ocupació	% Espec. S/Tot.
Teatre Grec	Poèmes d'amour i El amor brujo	1	1	2.105	1.400		252	1.652	78,48%	0,06%
	Lluvia	1	2	4.210	2.117	136	362	2.615	62,11%	0,10%
	Total Teatre: (17 espectacles)		27	56.255	35.340	1.524	5.242	42.106	74,85%	1,60%
Teatre Lliure (Espai Lliure)	Al cel	5	30	4.380	1.198	155	146	1.499	34,22%	0,06%
	El fascinante noi que treia la llengua quan feia treballs manuals	5	30	4.380	2.641	220	145	3.006	68,63%	0,11%
	La omisión de la familia Coleman	1	6	876	724	76	76	876	100,00%	0,03%
	Corazón lengua	2	5	710	414	43	128	585	82,39%	0,02%
	American Buffalo	9	53	7.728	6.452	589	146	7.187	93,00%	0,27%
	El desarrollo de la civilización venidera	3	17	2.448	1.976	181	138	2.295	93,75%	0,09%
	La febre	3	17	2.482	1.362	111	138	1.611	64,91%	0,06%
	Après moi, le déluge	2	12	1.752	1.177	80	70	1.327	75,74%	0,05%
	Todos los grandes gobiernos han evitado el teatro íntimo	2	12	1.728	1.362	114	134	1.610	93,17%	0,06%
	La consagració de la primavera	2	6	420	148	106	62	316	75,24%	0,01%
	Artefacte	1	2	200	74	35	76	185	92,50%	0,01%
	Felicidad.es	1	2	292	49	48	119	216	73,97%	0,01%
	Total Teatre: (12 espectacles)		192	27.396	17.577	1.758	1.378	20.713	75,61%	0,79%
Teatre Lliure (Sala Fabià Puigserver)	Nixon - Frost	5	21	9.114	4.824	421	434	5.679	62,31%	0,22%
	Nixon - Frost Unplugged	4	8	1.680	591	75	198	864	51,43%	0,03%
	Alícia (Un viatge al País de les Meravelles)	3	20	8.800	3.315	440	415	4.170	47,39%	0,16%
	Ludovicus Carol	1	1	440	60		205	265	60,23%	0,01%
	The Deer House	1	2	1.374	576	60	328	964	70,16%	0,04%
	Rock'n Roll	5	20	9.260	5.366	233	281	5.880	63,50%	0,22%
	Arturo Ui	1	2	1.440	1.122	57	261	1.440	100,00%	0,05%
	Im Goldenen Schnitt	1	4	1.852	965	86	358	1.409	76,08%	0,05%
	2666	1	3	1.305	1.123	54	128	1.305	100,00%	0,05%
	La pantera imperial	1	5	3.438	2.620	227	564	3.411	99,21%	0,13%
	El encuentro de Descartes con Pascal joven	4	27	14.418	12.936	416	475	13.827	95,90%	0,53%
	Dictadura, Transició, Democràcia	4	23	5.067	3.892	280	219	4.391	86,66%	0,17%
	Només uns versos	2	2	442	146		181	327	73,98%	0,01%
	Pulgasari	3	5	1.105	319	89	119	527	47,69%	0,02%
	C60	2	4	884	169	111	128	408	46,15%	0,02%
	Te haré invencible con mi derrota	2	4	884	420	98	239	757	85,63%	0,03%
That's the story of my life	2	2	442	79	83	102	264	59,73%	0,01%	



RESUM TEMPORADA 2009/2010

Periode: de 01/09/2009 a 31/08/2010

Sala	Títol	Setmanes	Funcions	Aforament	Entrades Pagament	Entrades Professionals	Entrades Estrena	Total Espectadors	Ocupació	% Espec. S/Tot.
Teatre Lliure (Sala Fabià Puigserver)	Club Fernando Pessoa	2	4	884	142	100	137	379	42,87%	0,01%
	Mi vida después	1	2	442	119	15	101	235	53,17%	0,01%
	Prometeu no res	1	2	408	102	61	123	286	70,10%	0,01%
	Bonanza	1	4	432	46	129	105	280	64,81%	0,01%
	Stifters Dinge	1	5	750	475	87	101	663	88,40%	0,03%
	Camera Lucida	1	5	1.906	677	90	123	890	46,69%	0,03%
	Eurydice	1	4	1.992	835	92	166	1.093	54,87%	0,04%
	Ki	2	4	2.228	1.835	156	195	2.186	98,11%	0,08%
	Buto	1	2	1.278	1.023	44	159	1.226	95,93%	0,05%
	Amb els peus a la lluna	1	3	1.674	413	83	219	715	42,71%	0,03%
	Total Teatre: (28 espectacles)		188	73.939	44.190	3.587	6.064	53.841	72,82%	2,05%
Teatre Nacional de Catalunya (Sala Gran)	Una comèdia espanyola	5	31	26.970	14.473	975	863	16.311	60,48%	0,62%
	El vestit nou de l'emperador	4	13	5.239	3.600	502		4.102	78,30%	0,16%
	In the spirit	1	4	3.480	1.791	260	694	2.745	78,88%	0,10%
	El jardí dels cinc arbres	2	9	7.650	3.179	339	573	4.091	53,48%	0,16%
	Llits	4	15	12.930	9.746	788	776	11.310	87,47%	0,43%
	L'auca del Sr. Esteve	7	48	40.752	26.937	2.371	833	30.141	73,96%	1,15%
	La casa sota la sorra	5	25	9.750	8.701	595	329	9.625	98,72%	0,37%
	Nit de reis	7	41	34.645	22.534	3.379		25.913	74,80%	0,99%
	Repris	4	12	3.624	2.218	287	211	2.716	74,94%	0,10%
	Platonov	3	13	11.206	4.055	620	581	5.256	46,90%	0,20%
	Wild cursive	1	4	3.448	1.856	273	282	2.411	69,92%	0,09%
	Dies Irae; en el requiem de Mozart	1	4	1.608	908	105	160	1.173	72,95%	0,04%
	Mirror and music	1	2	1.698	604	52	201	857	50,47%	0,03%
	Total Teatre: (13 espectacles)		221	163.000	100.602	10.546	5.503	116.651	71,57%	4,44%
Teatre Nacional de Catalunya (Sala Petita)	El casament d'en Terregada	6	35	9.310	5.017	957	254	6.228	66,90%	0,24%
	El museu del temps	4	19	3.306	2.595	264	155	3.014	91,17%	0,11%
	Escenes d'un matrimoni / Sarabanda	5	26	6.916	5.842	388	264	6.494	93,90%	0,25%
	Electra	6	35	14.525	9.679	1.319	460	11.458	78,88%	0,44%
	Marburg	5	26	6.838	2.790	414	252	3.456	50,54%	0,13%
	La venus de Willendorf	2	11	2.926	1.336	263	244	1.843	62,99%	0,07%
	Total Teatre: (6 espectacles)		152	43.821	27.259	3.605	1.629	32.493	74,15%	1,24%



RESUM TEMPORADA 2009/2010

Periode: de 01/09/2009 a 31/08/2010

Sala	Títol	Setmanes	Funcions	Aforament	Entrades Pagament	Entrades Professionals	Entrades Estrena	Total Espectadors	Ocupació	% Espec. S/Tot.
Teatre Nacional de Catalunya (Sala Tallers)	Non solum	5	20	8.674	7.806	485	338	8.629	99,48%	0,33%
	El ball	8	32	8.960	7.621	739	262	8.622	96,23%	0,33%
	M de mortal	4	19	2.964	1.549	198	150	1.897	64,00%	0,07%
	A mi no em diguis amor	4	20	3.120	2.429	279	152	2.860	91,67%	0,11%
	Lluny de Nuuk	4	20	3.200	2.346	341	152	2.839	88,72%	0,11%
	Total Teatre: (5 espectacles)			111	26.918	21.751	2.042	1.054	24.847	92,31%
Teatre Poliorama	Dos menos	6	36	25.236	21.215	623	683	22.521	89,24%	0,86%
	Ópera y flamenco	35	77	42.669	22.239	663		22.902	53,67%	0,87%
	Albert Pla	1	6	4.206	2.308	376		2.684	63,81%	0,10%
	1984	1	6	4.140	3.881	190		4.071	98,33%	0,15%
	Dora la filla del sol	8	8	3.960	921	373	288	1.582	39,95%	0,06%
	Garrick	14	80	56.781	46.790	952		47.742	84,08%	1,82%
	Pepín Tre	1	1	495	412	11		423	85,45%	0,02%
	Orq.Guitarres B	1	1	495	113	65		178	35,96%	0,01%
	La màgia dels Ki-kids	6	8	3.960	2.317	157	251	2.725	68,81%	0,10%
	Macedònia	1	1	495	163	22		185	37,37%	0,01%
	Gran gala flamenca	6	11	5.651	4.587	99		4.686	82,92%	0,18%
	Flamenco para La Traviata	2	14	6.930	4.758	474		5.232	75,50%	0,20%
	Joan sense por	4	4	1.980	1.381	86	222	1.689	85,30%	0,06%
	Mago Tamariz	3	15	10.455	9.420	516		9.936	95,04%	0,38%
	Las listas	5	28	13.860	1.421	458	990	2.869	20,70%	0,11%
	El món màgic d'Oz	7	8	3.960	3.605	95	202	3.902	98,54%	0,15%
	Còmica vida	6	37	24.786	4.428	499	569	5.496	22,17%	0,21%
	Pirats: els joglars flotants	5	5	2.475	954	335		1.289	52,08%	0,05%
	Non solum	5	20	13.648	11.106	526		11.632	85,23%	0,44%
	Festa de cloenda	1	1	495	384		111	495	100,00%	0,02%
	Delicades	6	39	20.037	11.459	1.198	462	13.119	65,47%	0,50%
Total Teatre: (21 espectacles)			406	246.714	153.862	7.718	3.778	165.358	67,02%	6,29%
Teatre Romea	Urtain	12	78	30.456	18.799	1.571	391	20.761	68,17%	0,79%
	La bella dorment	3	18	9.900	3.175	408	550	4.133	41,75%	0,16%
	Pagagnini	7	39	21.450	11.624	474	66	12.164	56,71%	0,46%
	Numeralia	6	19	10.450	3.229	245	432	3.906	37,38%	0,15%
	El Cafè	9	59	32.450	14.130	1.295	484	15.909	49,03%	0,61%



RESUM TEMPORADA 2009/2010

Periode: de 01/09/2009 a 31/08/2010

Sala	Títol	Setmanes	Funcions	Aforament	Entrades Pagament	Entrades Professionals	Entrades Estrena	Total Espectadors	Ocupació	% Espec. S/Tot.
Teatre Romea	Torna la zarzuela	2	6	3.300	1.786	80	93	1.959	59,36%	0,07%
	Duet per a una sola veu	3	20	11.000	3.075	216	550	3.841	34,92%	0,15%
	The Hamlet's circus	3	17	9.350	1.032	282	550	1.864	19,94%	0,07%
	Angelina o el honor de un brigadier	3	18	9.900	3.675	235	550	4.460	45,05%	0,17%
	La lección	2	11	5.950	1.629	221	502	2.352	39,53%	0,09%
	Almuerzo en casa de los Wittgenstein	6	31	17.050	8.270	655	543	9.468	55,53%	0,36%
	Paso distinto	2	14	5.880	760	45	418	1.223	20,80%	0,05%
	Total Teatre: (12 espectacles)			330	167.136	71.184	5.727	5.129	82.040	49,09%
Teatre Tantarantana	Invisibles	2	8	1.000	519	32		551	55,10%	0,02%
	Dust	1	2	250	102	43		145	58,00%	0,01%
	Yo cocino y él friega los platos	1	2	250	152	25	38	215	86,00%	0,01%
	Los zuecos van hacia sus buenos hábitos	1	2	250	47	52		99	39,60%	
	Instantes	1	2	250	171	76		247	98,80%	0,01%
	Fruit	1	2	250	110	54		164	65,60%	0,01%
	Winners	1	2	250	61	7	17	85	34,00%	
	Fando y Lys	4	19	2.375	879	64	122	1.065	44,84%	0,04%
	Blatman	3	12	1.500	1.035	70		1.105	73,67%	0,04%
	Moren els contes	4	19	2.375	605	65	123	793	33,39%	0,03%
	Les 3 bessones	4	18	2.250	1.967	108		2.075	92,22%	0,08%
	Caramada K	1	1	125	32		52	84	67,20%	
	A 2 centímetros del suelo	1	1	125	32		53	85	68,00%	
	La Danza Del Ci	1	1	125	32		67	99	79,20%	
	Tetosterona	1	1	125	45		60	105	84,00%	
	Asufre	5	18	2.250	1.134	119	125	1.378	61,24%	0,05%
	Una de pastorets	5	28	3.500	2.849	193		3.042	86,91%	0,12%
	Old Records	4	19	2.395	1.020	85	125	1.230	51,36%	0,05%
	El somni de l'espantaocells	4	13	1.625	1.153	51		1.204	74,09%	0,05%
	Alícia ja no viu aquí	4	19	2.375	1.879	119	120	2.118	89,18%	0,08%
	El petit roure	4	18	2.250	1.544	107		1.651	73,38%	0,06%
	Alaska i els altres deserts	4	19	2.375	630	87	125	842	35,45%	0,03%
	El rusc de la Melinda	4	17	2.125	1.456	114		1.570	73,88%	0,06%
	La llegenda de Sant Jordi	4	12	1.500	1.131	39		1.170	78,00%	0,04%
La marca preferida de las hermanas Clausman	4	18	1.350	801	170		971	71,93%	0,04%	



RESUM TEMPORADA 2009/2010

Periode: de 01/09/2009 a 31/08/2010

Sala	Títol	Setmanes	Funcions	Aforament	Entrades Pagament	Entrades Professionals	Entrades Estrena	Total Espectadors	Ocupació	% Espec. S/Tot.
Teatre Tantarantana	Primaris	4	19	2.375	623	71	122	816	34,36%	0,03%
	Pastanagues	3	12	1.500	880	85		965	64,33%	0,04%
	El barret foradat	1	2	250	73	5		78	31,20%	
	Fràgil + Retratos a un par de kilòmetros	1	2	250	42	11	29	82	32,80%	
	Beatiful Dance	1	2	1.375	79	13	21	113	8,22%	
	Conso (Capricho) + Teaser.2 - Schh... ¿a dónde vas, loco?	1	2	230	105	33	17	155	67,39%	0,01%
	Equilibrio	1	2	250	93	12	14	119	47,60%	
	Educador social en Alaska	3	13	1.625	815	19	26	860	52,92%	0,03%
	Fan dissabte / La caiguda d'Amlet	1	1	125			97	97	77,60%	
	El solitari Oest	1	5	625	118	11	40	169	27,04%	0,01%
	Contra el progrés	2	10	1.250	350	41	66	457	36,56%	0,02%
	Cartonutti i les 3 rrr	1	2	250	207	5		212	84,80%	0,01%
	Camarada K	1	4	500	141	12	41	194	38,80%	0,01%
	Días sin nada	1	4	500	65	11	21	97	19,40%	
	Total Teatre: (39 espectacles)			353	44.350	22.977	2.009	1.521	26.507	59,77%
Teatre Tívoli	Hoy no me puedo levantar	47	357	533.715	293.644	506	383	294.533	55,19%	11,20%
	Total Teatre: (1 espectacle)		357	533.715	293.644	506	383	294.533	55,19%	11,20%
Teatre Victòria	Rock The Ballet	3	24	29.040	13.471	1.367	1.210	16.048	55,26%	0,61%
	El circo de los horrores	4	25	30.200	10.944	968	1.208	13.120	43,44%	0,50%
	Bollywood Love	4	29	35.032	9.409	1.417	1.208	12.034	34,35%	0,46%
	7 hermanos	4	27	32.616	7.083	1.024	1.200	9.307	28,54%	0,35%
	Los Sirex. 50 anys	1	1	1.208	789		293	1.082	89,57%	0,04%
	Bolshoi Academy	1	6	7.248	2.651		1.208	3.859	53,24%	0,15%
	Russian Ballet	3	14	16.912	6.971	344		7.315	43,25%	0,28%
	Brodas Bros	9	59	36.226	20.282	1.983	1.061	23.326	64,39%	0,89%
	The Opera Show	3	20	23.700	6.089	471	1.099	7.659	32,32%	0,29%
	¿De cuándo acá nos vino?	5	28	16.800	4.956	578	596	6.130	36,49%	0,23%
	El pintor de su deshonra	2	5	3.220	1.417	273	282	1.972	61,24%	0,08%
	Guanya't el cel amb el Pare Manel	1	2	2.388	2.080	75		2.155	90,24%	0,08%
	1er planter Eòlia	1	1	1.194	697	124		821	68,76%	0,03%
	Mar Estudi de dansa	1	2	2.388	2.007	98		2.105	88,15%	0,08%
	Charlatans. The comedy show	4	19	11.742	3.458	566	492	4.516	38,46%	0,17%
Total Teatre: (15 espectacles)			262	249.914	92.304	9.288	9.857	111.449	44,59%	4,24%



RESUM TEMPORADA 2009/2010

Període: de 01/09/2009 a 31/08/2010

Sala	Títol	Setmanes	Funcions	Aforament	Entrades Pagament	Entrades Professionals	Entrades Estrena	Total Espectadors	Ocupació	% Espec. S/Tot.
Teatreneu (Sala Cafè Teatre)	El club de la magia	52	101	11.110	6.309	120		6.429	57,87%	0,24%
	Mopa	10	10	1.100	307	5		312	28,36%	0,01%
	The mist	4	4	440	51	2		53	12,05%	
	Esperando a Godoy	7	12	1.320	517	28		545	41,29%	0,02%
	Magia de cerca	47	48	16.233	1.655	53		1.708	10,52%	0,06%
	Cola del INEM	42	42	4.620	2.146	4		2.150	46,54%	0,08%
	Dani Rovira	4	9	990	1.194	15		1.209	122,12%	0,05%
	Puticlub Fandango	9	9	990	320	8		328	33,13%	0,01%
	Tres monólogos de risa	49	49	5.390	2.334	8		2.342	43,45%	0,09%
	Ilusión o mente	45	46	5.060	2.927	39		2.966	58,62%	0,11%
	Optimisme global	41	43	4.730	1.803	13		1.816	38,39%	0,07%
	Sopa de Cavaret	7	7	770	178			178	23,12%	0,01%
	Descobrint la lectura	11	11	1.210	230	6		236	19,50%	0,01%
	Oswaldo	11	11	1.210	874	9		883	72,98%	0,03%
	Los pinxes de la cocina	48	59	6.490	4.351	87		4.438	68,38%	0,17%
	El tesoro de Peter Pan	1	1	110	86			86	78,18%	
	Hijos de la crisis	26	26	2.860	1.298	1		1.299	45,42%	0,05%
	Molière	6	6	660	331			331	50,15%	0,01%
	Ocume	3	3	330	307	3		310	93,94%	0,01%
	Les bodes de la vil·la de Gràcia	1	1	110	24	1		25	22,73%	
	Oh Susane	3	3	330	119			119	36,06%	
	Dani Rovira	3	5	550	263	40		303	55,09%	0,01%
	Classic Cabaret	2	2	220	16			16	7,27%	
	Graciosos amorosos	30	31	3.410	1.570	38		1.608	47,16%	0,06%
	Álvaro Carmona	7	7	770	415	13		428	55,58%	0,02%
	Manuterapia	7	7	770	593	9		602	78,18%	0,02%
	La noche Arbozzi	20	21	2.200	1.011	226		1.237	56,23%	0,05%
	Marc Donald	1	1	110	11			11	10,00%	
	Toni Cruz	3	3	330	54			54	16,36%	
	Los Martínez	20	20	2.200	987	117		1.104	50,18%	0,04%
	Estrellados	8	9	990	340	16		356	35,96%	0,01%
Antílopez	3	3	220	121			121	55,00%		
El chou de Benhard	2	2	220	91	3		94	42,73%		



RESUM TEMPORADA 2009/2010

Periode: de 01/09/2009 a 31/08/2010

Sala	Títol	Setmanes	Funcions	Aforament	Entrades Pagament	Entrades Professionals	Entrades Estrena	Total Espectadors	Ocupació	% Espec. S/Tot.
Teatreneu (Sala Cafè Teatre)	Spinning TV	6	6	660	139			139	21,06%	0,01%
	Pedro Giménez	1	1	110	18			18	16,36%	
	Quim Vila	3	3	330	27	2		29	8,79%	
	Los cuernos	1	1	150	150			150	100,00%	0,01%
	Total Teatre: (37 espectacles)		623	79.303	33.167	866		34.033	42,92%	1,29%
Teatreneu (Sala del Mig)	Chicas, risketos y apuntes pasados a limpio	9	9	720	433			433	60,14%	0,02%
	Total Teatre: (1 espectacle)		9	720	433			433	60,14%	0,02%
Teatreneu (Sala Xavier Fàbregas)	Improshow	49	75	27.000	11.773	210		11.983	44,38%	0,46%
	Impro-Fighters	51	55	19.800	16.524	260		16.784	84,77%	0,64%
	Zapping	44	44	15.840	9.953	181		10.134	63,98%	0,39%
	Club Magia Junior	52	156	56.160	17.777	233		18.010	32,07%	0,69%
	Impro Horror Show	48	48	17.280	11.876	109		11.985	69,36%	0,46%
	Los tres mosqueteros	4	8	2.880	438	2		440	15,28%	0,02%
	Pedro Llamas	7	7	2.520	1.178	2		1.180	46,83%	0,04%
	Pasteladas	15	17	6.120	959	4		963	15,74%	0,04%
	Rocky Horror Show	9	10	3.600	1.582			1.582	43,94%	0,06%
	Luisimi	9	9	3.240	1.681	23		1.704	52,59%	0,06%
	Álvaro Carrero	9	9	3.240	1.667	24		1.691	52,19%	0,06%
	La cocina de los monólogos	2	3	1.080	966	34		1.000	92,59%	0,04%
	Dani Pérez	9	9	3.240	1.617	10		1.627	50,22%	0,06%
	Txabi Franquesa	9	9	3.240	1.803	45		1.848	57,04%	0,07%
	Rober Bodegas	8	8	2.880	831	14		845	29,34%	0,03%
	Peter Pan	7	14	5.040	1.668			1.668	33,10%	0,06%
	Albert Boira	8	9	3.240	867	15		882	27,22%	0,03%
	David Guapo	10	10	3.600	1.962	87		2.049	56,92%	0,08%
	Dani Mateo	1	1	360	345			345	95,83%	0,01%
	Menda Lerenda	5	6	2.160	781	8		789	36,53%	0,03%
	Set.Humor Llati	1	2	720	2		504	506	70,28%	0,02%
	Godoy. Verás que todo es mentira	2	2	720	266	19		285	39,58%	0,01%
	Blancaneus i Campaneta	33	53	19.080	4.143	22		4.165	21,83%	0,16%
	Dance Cruiser	4	4	1.440	829	1		830	57,64%	0,03%
	Freguem-nos una mica	11	11	3.960	569	6		575	14,52%	0,02%
	Pablo Superstar	2	2	720	131	1		132	18,33%	0,01%



RESUM TEMPORADA 2009/2010

Període: de 01/09/2009 a 31/08/2010

Sala	Títol	Setmanes	Funcions	Aforament	Entrades Pagament	Entrades Professionals	Entrades Estrena	Total Espectadors	Ocupació	% Espec. S/Tot.
Teatreneu (Sala Xavier Fàbregas)	Edu Soto	4	4	1.440	1.171	44		1.215	84,38%	0,05%
	Berto Romero	2	3	1.080	776	69		845	78,24%	0,03%
	El Nadal a Lapònia	4	4	1.440	614	2		616	42,78%	0,02%
	Tono	1	1	360	27			27	7,50%	
	Un altre musical	17	18	6.480	1.477	24		1.501	23,16%	0,06%
	Mag Lari. Déjà vu	5	6	2.160	833	10		843	39,03%	0,03%
	Tres monòlogos de risa	2	2	720	94	2		96	13,33%	
	All Stars	1	1	360	185	2		187	51,94%	0,01%
	Dani Rovira	8	8	2.880	2.270	70		2.340	81,25%	0,09%
	Les 3 bessones	14	23	8.280	3.735	22		3.757	45,37%	0,14%
	Històries de la bleida	1	1	360	181			181	50,28%	0,01%
	Catshow	7	9	3.240	711	154		865	26,70%	0,03%
	Concierto música india	2	2	720	68	8		76	10,56%	
	David Navarro	2	2	720	244	4		248	34,44%	0,01%
	Lunas indefinidas	1	1	360	38			38	10,56%	
	La llegenda de Sant Jordi	4	4	1.440	210	2		212	14,72%	0,01%
	El síndrome Chukolsky	14	14	5.040	432	27		459	9,11%	0,02%
	Goyo Jiménez	1	1	360	107	8		115	31,94%	
	El tall final	6	6	2.160	411	19		430	19,91%	0,02%
	Marcos Arizmendi	3	4	1.440	304	1		305	21,18%	0,01%
	La Caputxeta i el llop	6	6	2.160	388	13		401	18,56%	0,02%
	Mentiras, incienso y mirra	1	1	360	47			47	13,06%	
	Esclavos TV	8	10	3.600	515	20		535	14,86%	0,02%
	20 minuts de càstig	5	5	1.800	41	5		46	2,56%	
	Lucas Masciano	1	1	360	56	21		77	21,39%	
	Ilusión o mente	1	1	360	15			15	4,17%	
	Galasetdaccio	1	1	360	128	30		158	43,89%	0,01%
	Mala sang	1	1	360	42	17		59	16,39%	
	Pedro Reyes	1	1	360	94	5		99	27,50%	
	La Caputxeta Vermella	1	1	360	75			75	20,83%	
Urrutia	1	1	360	123			123	34,17%		
La trovada	1	1	360	114			114	31,67%		
Total Teatre: (58 espectacles)			725	261.000	107.714	1.889	504	110.107	42,19%	4,19%



RESUM TEMPORADA 2009/2010

Període: de 01/09/2009 a 31/08/2010

Sala	Títol	Setmanes	Funcions	Aforament	Entrades Pagament	Entrades Professionals	Entrades Estrena	Total Espectadors	Ocupació	% Espec. S/Tot.
Versus Teatre	Los patios de la memoria	1	5	355	129	3		132	37,18%	0,01%
	Color d'ocell	1	5	355	118	34	60	212	59,72%	0,01%
	Desig d'òpera	5	10	1.120	791	123		914	81,61%	0,03%
	Olor d'ocell	2	10	710	274	24		298	41,97%	0,01%
	Sol, sota el sol	1	2	142	69	6		75	52,82%	
	Hija de la dictadura argentina	2	10	710	212	18	58	288	40,56%	0,01%
	La caiguda de l'Imperi romà	4	14	994	274	13	52	339	34,10%	0,01%
	La dona trencada	8	22	1.562	360	47	48	455	29,13%	0,02%
	La síndrome de Bucay	5	20	1.420	936	111	45	1.092	76,90%	0,04%
	Deletreando	1	1	71	18		14	32	45,07%	
	Vacamioneta	1	1	71	40		31	71	100,00%	
	Danny i Roberta	4	8	1.024	308	29	118	455	44,43%	0,02%
	El barret foradat	2	2	142	55	12	28	95	66,90%	
	Els malvats	10	31	2.201	1.566	128	52	1.746	79,33%	0,07%
	Cos en coma	4	8	976	449	23	76	548	56,15%	0,02%
	2.24	2	8	568	129	30	65	224	39,44%	0,01%
	Diari d'un boig	7	28	2.056	611	114	61	786	38,23%	0,03%
	Si avui és diumenge demà és dijous	6	18	1.278	791	68	50	909	71,13%	0,03%
	L'analfabeta	3	6	426	143	6	51	200	46,95%	0,01%
	La peixatera	3	6	426	109	26	34	169	39,67%	0,01%
	Tolstoi - "Kreutzer" - Beethoven	4	15	1.065	794	109	46	949	89,11%	0,04%
	Dues històries antigues	2	4	284	97	9	42	148	52,11%	0,01%
	Les nenes haurien de jugar a futbol	5	20	1.420	820	100	61	981	69,08%	0,04%
	Wonderful sounds	4	12	852	166	53		219	25,70%	0,01%
	Palabra de mulher	1	2	142	114	28		142	100,00%	0,01%
	Dany i Roberta	4	15	1.065	220	61	47	328	30,80%	0,01%
	L'expedient	4	8	568	453	14	24	491	86,44%	0,02%
	Salvem les balenes ... i el meu matrimoni què?	4	16	1.136	964	94	48	1.106	97,36%	0,04%
	Total Teatre: (28 espectacles)		307	23.139	11.010	1.283	1.111	13.404	57,93%	0,51%
TOTAL:	(835 espectacles)		11.272	4.793.995	2.371.727	157.295	100.066	2.629.088	54,84%	100,00%

ESPECTADORS I RECAPTACIONS MENSUALS - Dades Temporada 2009/2010

	AFORAMENT	ESPECTADORS PAGAMENT	ESPECTADORS PROFESSIONALS	ESPECTADORS ESTRENA	% ESPECTADORS GRATUÏTS S/TOT	TOTAL ESPECTADORS	% OCUPACIÓ	TOTAL RECAPTACIONS
Setembre	275.977	148.847	8.273	9.116	10,46%	166.236	60,24%	4.788.375,73
Octubre	503.685	277.972	14.298	10.459	8,18%	302.729	60,10%	8.448.394,79
Novembre	497.869	246.767	14.540	9.810	8,98%	271.117	54,46%	6.689.383,87
Desembre	536.325	275.273	15.079	8.416	7,86%	298.768	55,71%	8.551.596,88
Gener	447.078	264.683	12.397	7.148	6,88%	284.228	63,57%	6.755.969,87
Febrer	416.296	238.942	15.200	8.211	8,92%	262.353	63,02%	6.176.368,74
Març	464.807	231.128	18.223	8.200	10,26%	257.551	55,41%	5.956.293,64
Abril	455.098	192.532	17.332	10.400	12,59%	220.264	48,40%	4.972.565,88
Maig	411.402	166.949	15.196	7.032	11,75%	189.177	45,98%	4.351.373,62
Juny	325.185	118.632	12.284	11.461	16,68%	142.377	43,78%	2.844.058,10
Juliol	384.813	176.915	12.881	8.639	10,84%	198.435	51,57%	5.253.528,49
Agost	75.460	33.087	1.592	1.174	7,71%	35.853	47,51%	445.453,25
TOTAL	4.793.995	2.371.727	157.295	100.066	9,79%	2.629.088	54,84%	65.233.362,86



RESUMS ESTADÍSTICS

Resum Temporada 09/10

CONCEPTE	TEATRES + de 200 Localitats	TEATRES - de 200 Localitats	TEATRES Especials ⁽¹⁾	TOTAL
SALES	28	19	7	54
ESPECTACLES	413	406	28	⁽²⁾ 835
FUNCIONS	6.726	4.423	123	11.272
AFORAMENT	4.192.581	488.464	112.950	4.793.995
TOTAL ESPECTADORS	2.320.239	226.870	81.979	2.629.088
ESPECTADORS DE PAGAMENT	2.111.148	190.924	69.655	2.371.727
ESPECTADORS PROFESSIONALS	129.399	23.369	4.527	157.295
ESPECTADORS ESTRENES	79.692	12.577	7.797	100.066
TOTAL ESPECTADORS GRATUÏTS	209.091	35.946	12.324	257.361
PERCENTATGE D'OCUPACIÓ	55,34%	46,45%	72,58%	54,84%
RECAPTACIONS	61.557.424,99 €	1.950.747,87 €	1.725.190,00 €	65.233.362,86 €
ESPECTADORS PER FUNCIÓ	345	51	666	233
MITJA FUNCIONS PER TEATRE	240	233	18	209
MITJA ESPECTACLES PER TEATRE	14,8	21,4	4,0	15,5
PREU MIG ENTRADA	29,16 €	10,22 €	24,77 €	27,50 €

NOTES:

(1) Considerem teatres especials: CCCB, Centre cívic Convent de Sant Agustí, El Polvorí de Montjuïc, La Caldera, Palau St. Jordi, Plaça Margarida Xirgu i Teatre Grec.

(2) La suma parcial d'espectacles no correspon al total doncs hi ha hagut que s'han representat en diferents teatres.

RANKING D'ESPECTADORS DE TEATRES DE MÉS DE 200 LOCALITATS
Dades Temporada 09/10

ESPECTADORS DE PAGAMENT

#	TEATRE	ESPECTADORS
1	Teatre Tívoli	293.644
2	Gran Teatre del Liceu	276.594
3	Teatre Poliorama	153.862
4	Teatre Coliseum	147.155
5	Teatre Goya	112.644
6	Teatreneu (Sala Xavier Fàbregas)	107.714
7	Teatre Nacional de Catalunya (Sala Gran)	100.602
8	Teatre Condal	97.493
9	Teatre Victòria	92.304
10	Club Capitol (Sala Pepe Rubianes)	89.502
11	Teatre Apolo	79.381
12	Teatre Borràs	71.217
13	Teatre Romea	71.184
14	La Villarroel	53.317
15	Jove Teatre Regina	51.719
16	Barcelona Teatre Musical	48.112
17	Club Capitol (Sala 2)	44.272
18	Teatre Lliure (Sala Fabià Puigserver)	44.190
19	Guasch Teatre	38.495
20	saT! Sant Andreu Teatre	35.671
21	Teatre Nacional de Catalunya (Sala Petita)	27.259
22	Teatre Nacional de Catalunya (Sala Tallers)	21.751
23	Mercat de les Flors (Sala Ovidi Montllor)	17.477
24	Fundació Joan Miró	13.569
25	Mercat de les Flors (Sala Maria Aurèlia Capmany)	10.316
26	Alexandra Teatre	8.610
27	Arteria Paral·lel	3.094
28	Teatre Adrià Gual (Ovidi Montllor)	0

ESPECTADORS TOTALS

#	TEATRE	ESPECTADORS
1	Teatre Tívoli	294.533
2	Gran Teatre del Liceu	292.406
3	Teatre Poliorama	165.358
4	Teatre Coliseum	161.558
5	Teatre Goya	119.077
6	Teatre Nacional de Catalunya (Sala Gran)	116.651
7	Teatre Victòria	111.449
8	Teatreneu (Sala Xavier Fàbregas)	110.107
9	Teatre Condal	101.928
10	Club Capitol (Sala Pepe Rubianes)	97.988
11	Teatre Apolo	94.852
12	Teatre Romea	82.040
13	Teatre Borràs	80.558
14	Barcelona Teatre Musical	63.361
15	La Villarroel	58.855
16	Jove Teatre Regina	56.084
17	Teatre Lliure (Sala Fabià Puigserver)	53.841
18	Club Capitol (Sala 2)	50.200
19	saT! Sant Andreu Teatre	41.433
20	Guasch Teatre	40.226
21	Teatre Nacional de Catalunya (Sala Petita)	32.493
22	Teatre Nacional de Catalunya (Sala Tallers)	24.847
23	Mercat de les Flors (Sala Ovidi Montllor)	21.753
24	Fundació Joan Miró	14.763
25	Mercat de les Flors (Sala Maria Aurèlia Capmany)	13.461
26	Alexandra Teatre	10.301
27	Teatre Adrià Gual (Ovidi Montllor)	6.105
28	Arteria Paral·lel	4.011

RANKING D'ESPECTADORS DE SALES ESPECIALS
Dades Temporada 09/10

ESPECTADORS DE PAGAMENT

#	TEATRE	ESPECTADORS
1	Teatre Grec	35.340
2	Palau Sant Jordi	23.987
3	Plaça Margarida Xirgu	8.178
4	El Polvorí de Montjuïc	1.357
5	Cccb	667
6	Centre cívic Convent de Sant Agustí	126
7	La Caldera	0

ESPECTADORS TOTALS

#	TEATRE	ESPECTADORS
1	Teatre Grec	42.106
2	Palau Sant Jordi	26.084
3	Plaça Margarida Xirgu	10.176
4	El Polvorí de Montjuïc	1.527
5	La Caldera	1.120
6	Cccb	810
7	Centre cívic Convent de Sant Agustí	156

RANKING D'OCUPACIÓ DE TEATRES DE MÉS DE 200 LOCALITATS
Dades Temporada 09/10

ESPECTADORS DE PAGAMENT

# TEATRE	AFORAMENT MITJÀ	OCUPACIÓ
1 Teatre Nacional de Catalunya (Sala Tallers)	242	80,80%
2 Gran Teatre del Liceu	1.975	79,11%
3 Teatre Goya	500	70,85%
4 Jove Teatre Regina	337	63,51%
5 Teatre Poliorama	607	62,36%
6 Teatre Nacional de Catalunya (Sala Petita)	288	62,21%
7 Teatre Nacional de Catalunya (Sala Gran)	737	61,72%
8 Fundació Joan Miró	210	60,96%
9 Teatre Lliure (Sala Fabià Puigserver)	393	59,77%
10 Alexandra Teatre	360	56,94%
11 Mercat de les Flors (Sala Ovidi Montllor)	308	56,73%
12 Mercat de les Flors (Sala Maria Aurèlia Capmany)	217	55,06%
13 Teatre Tívoli	1.495	55,02%
14 La Villarroel	343	50,21%
15 Club Capitol (Sala 2)	272	49,79%
16 Teatre Condal	683	45,75%
17 Teatre Coliseum	1.278	44,62%
18 Teatre Apolo	737	42,91%
19 Teatre Romea	506	42,59%
20 Teatreneu (Sala Xavier Fàbregas)	360	41,27%
21 saT! Sant Andreu Teatre	353	39,77%
22 Club Capitol (Sala Pepe Rubianes)	523	39,25%
23 Guasch Teatre	300	39,12%
24 Teatre Victòria	953	36,93%
25 Teatre Borràs	737	34,14%
26 Barcelona Teatre Musical	1.785	26,95%
27 Arteria Paral·lel	750	21,71%
28 Teatre Adrià Gual (Ovidi Montllor)	320	0,00%

TOTAL ESPECTADORS

# TEATRE	AFORAMENT MITJÀ	OCUPACIÓ
1 Teatre Nacional de Catalunya (Sala Tallers)	242	92,31%
2 Gran Teatre del Liceu	1.975	83,63%
3 Teatre Goya	500	74,89%
4 Teatre Nacional de Catalunya (Sala Petita)	288	74,15%
5 Teatre Lliure (Sala Fabià Puigserver)	393	72,82%
6 Mercat de les Flors (Sala Maria Aurèlia Capmany)	217	71,85%
7 Teatre Nacional de Catalunya (Sala Gran)	737	71,57%
8 Mercat de les Flors (Sala Ovidi Montllor)	308	70,62%
9 Jove Teatre Regina	337	68,87%
10 Teatre Adrià Gual (Ovidi Montllor)	320	68,14%
11 Alexandra Teatre	360	68,13%
12 Teatre Poliorama	607	67,02%
13 Fundació Joan Miró	210	66,32%
14 Club Capitol (Sala 2)	272	56,46%
15 La Villarroel	343	55,43%
16 Teatre Tívoli	1.495	55,19%
17 Teatre Apolo	737	51,27%
18 Teatre Romea	506	49,09%
19 Teatre Coliseum	1.278	48,99%
20 Teatre Condal	683	47,83%
21 saT! Sant Andreu Teatre	353	46,20%
22 Teatre Victòria	953	44,59%
23 Club Capitol (Sala Pepe Rubianes)	523	42,97%
24 Teatreneu (Sala Xavier Fàbregas)	360	42,19%
25 Guasch Teatre	300	40,88%
26 Teatre Borràs	737	38,61%
27 Barcelona Teatre Musical	1.785	35,49%
28 Arteria Paral·lel	750	28,15%

RANKING DELS 10 ESPECTACLES AMB MÉS ESPECTADORS**Dades Temporada 09/10****ESPECTADORS DE PAGAMENT**

#	ESPECTACLE	TEATRE	ESPECTADORS
1	Hoy no me puedo levantar	Teatre Tívoli	293.644
2	La doble vida d'en John	Teatre Condal	61.976
3	Un marit ideal	Teatre Goya	59.385
4	Garrick	Teatre Poliorama	46.790
5	La bella y la bestia	Barcelona Teatre Musical	40.453
6	Boeing, Boeing	Teatre Apolo	37.636
7	Il Trovatore	Gran Teatre del Liceu	36.721
8	Un déu salvatge	Teatre Goya	35.566
9	Carmen	Teatre Coliseum	33.900
10	M'agrada molt el que fas	Club Capitol (Sala Pepe Rubianes)	30.242

TOTAL ESPECTADORS

#	ESPECTACLE	TEATRE	ESPECTADORS
1	Hoy no me puedo levantar	Teatre Tívoli	294.533
2	La doble vida d'en John	Teatre Condal	63.566
3	Un marit ideal	Teatre Goya	61.587
4	Garrick	Teatre Poliorama	47.742
5	La bella y la bestia	Barcelona Teatre Musical	46.080
6	Boeing, Boeing	Teatre Apolo	41.480
7	Il Trovatore	Gran Teatre del Liceu	39.208
8	Un déu salvatge	Teatre Goya	37.431
9	Carmen	Teatre Coliseum	35.409
10	M'agrada molt el que fas	Club Capitol (Sala Pepe Rubianes)	33.163

DADES D'INTERÈS
Dades Temporada 09/10

DADES	Obres	Funcions	Aforament	Espectadors	Ocupació	% Espectadors s/Total
AUTORS						
CATALANS	400	5.233	1.444.186	760.608	52,67%	28,93%
RESTA ESTAT	139	1.813	1.244.316	672.844	54,07%	25,59%
ESTRANGERS	281	4.146	2.087.058	1.184.641	56,76%	45,06%
VARIS AUTORS	15	80	18.435	10.995	59,64%	0,42%
TOTAL	835	11.272	4.793.995	2.629.088	54,84%	100,00%
PRODUCCIONS						
CATALANES	624	8.616	2.666.584	1.500.158	56,26%	57,06%
RESTA ESTAT	120	2.123	1.631.067	841.237	51,58%	32,00%
ESTRANGERES	90	505	494.288	286.907	58,04%	10,91%
VARIS ORÍGENS	1	28	2.056	786	38,23%	0,03%
TOTAL	835	11.272	4.793.995	2.629.088	54,84%	100,00%
RESUM PER IDIOMES						
EN CATALÀ	390	6.274	1.866.005	1.019.804	54,65%	38,79%
EN CASTELLÀ	206	3.286	1.832.997	937.907	51,17%	35,67%
BILINGÜES	23	202	31.801	10.820	34,02%	0,41%
EN ALTRES LLENGÜES	68	358	320.046	254.696	79,58%	9,69%
SENSE TEXT	147	1.144	740.346	403.318	54,48%	15,34%
VARIS IDIOMES	1	8	2.800	2.543	90,82%	0,10%
TOTAL	835	11.272	4.793.995	2.629.088	54,84%	100,00%
RESUM PER GÈNERES						
DRAMÀTIC	440	7.590	2.411.888	1.288.494	53,42%	49,01%
DANSA	129	843	523.213	291.013	55,62%	11,07%
TEATRE MUSICAL	32	912	897.707	455.379	50,73%	17,32%
MÚSICA	81	328	235.509	133.356	56,62%	5,07%
INFANTIL	100	1.253	420.403	235.136	55,93%	8,94%
LÍRIC	37	187	237.478	192.171	80,92%	7,31%
VARIS GÈNERES	16	159	67.797	33.539	49,47%	1,28%
TOTAL	835	11.272	4.793.995	2.629.088	54,84%	100,00%

Dades Comparatives
08/09 - 09/10

RESUM DE DADES COMPARATIVES**Temporades 08/09 - 09/10**

DADES	08/09	09/10	Variació 08/09-09/10	% inc.
TEATRES ⁽¹⁾	43	47	4	
TEATRES ESPECIALS	7	7	0	
ESPECTACLES	643	835	192	30%
FUNCIONS	10.462	11.272	810	8%
AFORAMENT	4.885.475	4.793.995	-91.480	-2%
TOTAL ESPECTADORS	2.676.332	2.629.088	-47.244	-2%
ESPECTADORS PAGAMENT	2.430.426	2.371.727	-58.699	-2%
ESPECTADORS PROFESSIONALS	159.315	157.295	-2.020	-1%
ESPECTADORS ESTRENES	86.591	100.066	13.475	16%
TOTAL ESPECTADORS GRATUÏTS	245.906	257.361	11.455	5%
PERCENTATGE D'OCUPACIÓ	54,78%	54,84%	0,06%	0,1%
RECAPTACIONS	64.977.897,89 €	65.233.362,86 €	255.464,97 €	0,4%
MITJA ESPECTADORS PER FUNCIÓ	256	233	-23	-9%
MITJA FUNCIONS PER TEATRE	209	209	0	0%
MITJA ESPECTACLES PER TEATRE	12,9	15,5	3	20%
Preu mig entrada global	26,74 €	27,89 €	1,15 €	4,3%
Preu mig entrada sales menors 200 loc.	9,80 €	10,22 €	0,42 €	4,3%
Preu mig entrada Teatre Liceu	59,26 €	68,64 €	9,38 €	15,8%
Preu mig entrada teatre musical	33,70 €	42,95 €	9,25 €	27,4%
Preu mig entrada teatre infantil	8,13 €	9,06 €	0,93 €	11,4%
Preu mig entrada resta teatre	19,59 €	20,87 €	1,28 €	6,5%

NOTES:

(1) Nous Teatres/Sales amb programació de la temporada 2009/2010:

Alexandra Teatre, Almeria Teatre, Antic Teatre, Arteria Paral·lel i Mercat Flors (Sala Ovidi Montllor)

(1) Teatres/Sales sense programació de la temporada 2009/2010:

Teatre Nacional de Catalunya (Jardí)

DADES D'INTERÈS

Comparativa Temporades 08/09 - 09/10

DADES	08/09	09/10	Variació 08/09-09/10	% variació	% s/Total 09/10
AUTORS					
CATALANS	277	400	123	44%	48%
RESTA ESTAT	123	139	16	13%	17%
ESTRANGERS	232	281	49	21%	34%
VARIS AUTORS	11	15	4	36%	2%
TOTAL	643	835	192	30%	100%
PRODUCCIONS					
CATALANES	454	624	170	37%	75%
RESTA ESTAT	113	120	7	6%	14%
ESTRANGERES	76	90	14	18%	11%
ORÍGENS VARIS	0	1	1		
TOTAL	643	835	192	30%	100%
IDIOMA DELS ESPECTACLES					
EN CATALÀ	311	390	79	25%	47%
EN CASTELLÀ	148	206	58	39%	25%
BILINGÜES	3	23	20	667%	3%
EN ALTRES LLENGÜES	59	68	9	15%	8%
SENSE TEXT	122	147	25	20%	18%
VARIS IDIOMES	0	1	1		
TOTAL	643	835	192	30%	100%
ESPECTADORS PER IDIOMA					
EN CATALÀ	1.063.618	1.019.804	-43.814	-4%	39%
EN CASTELLÀ	951.549	937.907	-13.642	-1%	36%
BILINGÜES	858	10.820	9.962	1161%	0%
EN ALTRES LLENGÜES	278.618	254.696	-23.922	-9%	10%
SENSE TEXT	381.689	403.318	21.629	6%	15%
VARIS IDIOMES	0	2.543	2.543		0%
TOTAL	2.676.332	2.629.088	-47.244	-2%	100%
ESPECTACLES PER GÈNERES					
DRAMÀTIC	339	440	101	30%	53%
DANSA	122	129	7	6%	15%
TEATRE MUSICAL	21	32	11	52%	4%
MÚSICA	50	81	31	62%	10%
INFANTIL	87	100	13	15%	12%
LÍRIC	19	37	18	95%	4%
VARIS GÈNERES	5	16	11	220%	2%
TOTAL	643	835	192	30%	100%
ESPECTADORS PER GÈNERES					
DRAMÀTIC	1.208.893	1.288.494	79.601	7%	49%
DANSA	209.248	291.013	81.765	39%	11%
TEATRE MUSICAL	717.472	455.379	-262.093	-37%	17%
MÚSICA	100.759	133.356	32.597	32%	5%
INFANTIL	219.650	235.136	15.486	7%	9%
LÍRIC	205.451	192.171	-13.280	-6%	7%
VARIS GÈNERES	14.859	33.539	18.680	126%	1%
TOTAL	2.676.332	2.629.088	-47.244	-2%	100%

PROCEDÈNCIA ESPECTADORS I RECAPTACIONS MENSUALS - Temporades 08/09 - 09/10

	AFORAMENT		PAGAMENT		PROFESSIONALS		ESTRENA		GRATUÏTS S/TOTAL		ESPECTADORS		OCUPACIÓ		RECAPTACIÓ	
	08/09	09/10	08/09	09/10	08/09	09/10	08/09	09/10	08/09	09/10	08/09	09/10	08/09	09/10	08/09	09/10
Setembre	332.228	275.977	144.093	148.847	18.380	8.273	8.779	9.116	15,86%	10,46%	171.252	166.236	51,55%	60,24%	3.608.695,25	4.788.375,73
Octubre	468.043	503.685	205.067	277.972	21.053	14.298	8.064	10.459	12,43%	8,18%	234.184	302.729	50,03%	60,10%	5.639.808,69	8.448.394,79
Novembre	509.145	497.869	272.729	246.767	19.806	14.540	7.175	9.810	9,00%	8,98%	299.710	271.117	58,87%	54,46%	7.448.290,59	6.689.383,87
Desembre	491.299	536.325	241.125	275.273	14.866	15.079	5.152	8.416	7,67%	7,86%	261.143	298.768	53,15%	55,71%	5.759.363,17	8.551.596,88
Gener	477.065	447.078	263.296	264.683	13.273	12.397	7.538	7.148	7,33%	6,88%	284.107	284.228	59,55%	63,57%	6.932.005,46	6.755.969,87
Febrer	412.703	416.296	241.961	238.942	16.514	15.200	8.325	8.211	9,31%	8,92%	266.800	262.353	64,65%	63,02%	5.770.699,39	6.176.368,74
Març	458.969	464.807	245.803	231.128	10.840	18.223	6.181	8.200	6,48%	10,26%	262.824	257.551	57,26%	55,41%	6.487.631,66	5.956.293,64
Abril	473.939	455.098	233.015	192.532	10.471	17.332	9.377	10.400	7,85%	12,59%	252.863	220.264	53,35%	48,40%	6.708.640,79	4.972.565,88
Maig	468.924	411.402	209.926	166.949	12.491	15.196	8.844	7.032	9,23%	11,75%	231.261	189.177	49,32%	45,98%	5.885.388,09	4.351.373,62
Juny	349.646	325.185	164.574	118.632	11.644	12.284	7.141	11.461	10,24%	16,68%	183.359	142.377	52,44%	43,78%	4.126.412,03	2.844.058,10
Juliol	354.454	384.813	176.765	176.915	8.281	12.881	8.297	8.639	8,57%	10,84%	193.343	198.435	54,55%	51,57%	6.046.215,54	5.253.528,49
Agost	89.060	75.460	32.072	33.087	1.696	1.592	1.718	1.174	9,62%	7,71%	35.486	35.853	39,85%	47,51%	564.747,23	445.453,25
TOTAL	4.885.475	4.793.995	2.430.426	2.371.727	159.315	157.295	86.591	100.066	9,19%	9,79%	2.676.332	2.629.088	54,78%	54,84%	64.977.897,89	65.233.362,86

EVOLUCIÓ DEL TOTAL D'ESPECTADORS PER TEATRE

Dades Comparatives 08/09 - 09/10

	Setembre		Octubre		Novembre		Desembre		Gener		Febrer		Març		Abril		Maig		Juny		Juliol		Agost		Total		%S/Total		
	08/09	09/10	08/09	09/10	08/09	09/10	08/09	09/10	08/09	09/10	08/09	09/10	08/09	09/10	08/09	09/10	08/09	09/10	08/09	09/10	08/09	09/10	08/09	09/10	08/09	09/10	08/09	09/10	08/09
Alexandra Teatre	0	0	0	0	0	0	0	0	0	0	0	0	0	0	0	0	0	0	0	273	0	5.352	0	4.676	0	10.301	0,0%	0,4%	
Almeria Teatre	0	0	0	0	0	0	0	700	0	1.162	0	1.526	0	1.654	0	1.716	0	1.010	0	0	512	0	34	0	8.314	0,0%	0,3%		
Antic Teatre	0	0	0	0	0	0	0	0	0	520	0	309	0	997	0	592	0	943	0	526	0	450	0	44	0	4.381	0,0%	0,2%	
Arteria Paral·lel	0	0	0	0	0	0	0	0	0	0	0	0	0	0	0	0	0	0	0	1.945	0	2.066	0	0	0	4.011	0,0%	0,2%	
Barcelona Teatre Musical	16.490	0	23.557	1.579	23.221	20.193	23.560	14.975	17.717	9.333	6.070	0	36.637	2.185	31.144	8.858	20.362	6.238	16.405	0	22.798	0	0	0	237.961	63.361	8,9%	2,4%	
Biblioteca Nacional	0	855	0	386	0	0	0	0	0	1.598	0	4.132	0	3.297	1.183	0	1.639	3.393	2.600	1.150	3.014	3.275	1.261	0	9.697	18.086	0,4%	0,7%	
Cafe Teatre Llantíol	837	271	746	552	595	499	800	558	1.098	738	1.062	938	791	924	905	669	1.528	706	789	552	1.735	682	0	463	10.886	7.552	0,4%	0,3%	
Cccb	0	0	0	0	0	0	0	0	0	0	0	0	0	0	0	0	0	0	0	0	477	810	0	0	477	810	0,0%	0,0%	
Centre cívic Convent de Sant Agustí	0	0	0	0	0	0	0	0	0	0	0	0	0	0	0	0	0	0	0	156	0	0	0	0	0	156	0,0%	0,0%	
Círcol Maldà	0	0	0	612	0	542	0	576	90	210	394	272	188	924	314	399	774	507	650	786	687	0	0	0	3.097	4.828	0,1%	0,2%	
Club Capitol (Sala 2)	1.946	6.330	1.264	4.399	2.497	4.255	3.893	5.683	7.302	9.230	2.850	4.826	3.346	3.909	3.452	5.257	3.615	2.500	3.223	1.190	1.536	2.554	0	67	34.924	50.200	1,3%	1,9%	
Club Capitol (Sala Pepe Rubianes)	4.712	6.659	4.265	11.995	11.643	12.166	9.969	13.677	12.163	15.238	10.158	8.198	6.220	8.522	8.578	7.010	5.001	6.203	4.953	3.866	1.530	3.131	0	1.323	79.192	97.988	3,0%	3,7%	
El Polvorí de Montjuïc	0	0	0	0	0	0	0	0	0	0	0	0	0	0	0	0	0	0	0	0	0	1.427	0	100	0	1.527	0,0%	0,1%	
Espai Escènic Joan Brossa	989	860	442	382	400	762	405	612	914	923	787	497	543	474	455	512	261	721	625	1.008	1.064	612	0	40	6.885	7.403	0,3%	0,3%	
Fundació Joan Miró	0	0	3.690	1.064	1.775	1.008	2.266	1.717	930	2.747	3.564	2.057	2.525	3.108	960	1.091	1.692	1.971	0	0	0	0	0	0	17.402	14.763	0,7%	0,6%	
Gran Teatre del Liceu	18.498	14.868	21.755	20.456	44.464	21.972	18.177	57.842	33.981	15.631	36.322	32.947	18.728	32.845	31.849	27.743	25.134	24.725	22.993	13.736	39.407	27.202	2.726	2.439	314.034	292.406	11,7%	11,1%	
Guasch Teatre	4.186	3.867	5.004	4.127	5.785	5.231	4.818	3.569	4.654	5.830	3.152	3.486	3.812	3.596	4.618	3.540	2.083	3.723	2.984	1.700	2.231	1.557	0	0	43.327	40.226	1,6%	1,5%	
Jove Teatre Regina	964	1.161	5.793	6.081	7.564	9.021	7.890	7.114	7.006	7.535	9.475	6.613	7.618	5.795	5.277	5.228	5.854	4.229	2.822	719	2.120	2.588	0	0	62.383	56.084	2,3%	2,1%	
La Caldera	0	0	0	0	0	0	0	0	0	0	0	0	0	0	0	0	0	0	0	0	1.120	0	0	0	0	1.120	0,0%	0,0%	
La Villarroel	3.214	4.265	4.732	6.031	5.911	6.125	4.752	6.294	5.554	5.873	3.827	4.386	4.338	5.922	5.470	7.003	5.778	4.827	4.461	2.411	4.087	4.701	891	1.017	53.015	58.555	2,0%	2,2%	
Mercat de les Flors (Sala Maria Aurèlia Capmany)	2.294	0	2.449	0	3.434	0	2.967	0	2.836	0	3.785	820	4.474	2.489	1.695	4.248	2.983	3.813	1.030	566	3.396	1.296	0	229	31.343	13.461	1,2%	0,5%	
Mercat de les Flors (Sala Ovidi Montllor)	0	0	0	3.237	0	2.702	0	2.372	0	1.782	0	2.278	0	3.448	0	1.682	0	0	0	814	0	3.438	0	0	0	21.753	0,0%	0,8%	
Nau Ivanow	0	91	0	584	170	527	223	562	0	892	0	1.036	932	552	0	396	210	318	126	356	0	334	0	0	1.661	5.648	0,1%	0,2%	
Palau Sant Jordi	0	0	0	26.084	0	0	0	0	0	0	0	0	0	0	0	0	7.259	0	14.166	0	0	0	0	0	21.425	26.084	0,8%	1,0%	
Plaça Margarida Xirgu	0	0	0	4.865	0	4.602	0	0	0	0	0	709	0	0	0	0	0	0	0	0	0	0	0	0	0	10.176	0,0%	0,4%	
Sala Beckett	971	754	1.154	1.600	1.287	902	950	1.208	1.609	1.098	1.109	999	1.686	1.016	1.540	436	1.264	1.085	770	841	1.467	1.878	0	0	13.807	11.817	0,5%	0,4%	
Sala Muntaner	734	1.377	2.493	2.770	3.613	2.435	3.695	2.114	4.817	2.940	2.808	3.876	2.729	2.910	1.727	1.660	1.428	2.245	1.429	1.368	2.533	1.608	178	87	28.184	25.390	1,1%	1,0%	
saT! Sant Andreu Teatre	1.089	1.506	3.471	5.011	6.012	5.294	5.181	4.470	2.952	6.424	8.105	8.788	9.219	4.186	3.652	4.266	608	1.488	0	0	0	0	0	0	40.289	41.433	1,5%	1,6%	
Teatre Adrià Gual (Ovidi Montllor)	659	0	285	0	952	0	1.113	0	761	1.080	4.123	1.600	374	0	2.075	0	599	287	2.349	3.138	0	0	0	0	13.290	6.105	0,5%	0,2%	
Teatre Adrià Gual (Sala Estudi)	0	353	252	165	775	570	200	380	418	327	946	741	708	1.028	825	685	651	1.142	987	373	242	260	0	0	6.004	6.024	0,2%	0,2%	
Teatre Adrià Gual (Sala Taller)	0	40	30	0	301	0	0	0	0	0	0	414	0	283	0	25	256	316	506	579	227	66	0	0	1.019	2.024	0,0%	0,1%	
Teatre Apolo	5.306	4.814	17.159	6.088	16.314	8.963	12.983	14.389	8.212	12.173	8.975	4.287	5.204	12.102	14.392	9.149	14.893	6.647	6.414	9.872	1.790	6.368	0	0	111.642	94.852	4,2%	3,6%	
Teatre Borràs	8.014	2.996	7.435	5.525	8.413	8.718	8.535	9.809	9.531	14.213	5.943	12.606	5.939	5.504	4.656	4.964	7.157	4.450	4.544	3.921	3.392	7.574	0	278	73.559	80.558	2,7%	3,1%	
Teatre Coliseum	9.703	4.977	11.773	29.120	12.977	15.519	12.281	10.180	12.597	11.811	9.856	20.340	7.666	14.015	11.335	20.921	7.331	10.133	6.755	11.831	0	9.732	0	2.979	102.274	161.558	3,8%	6,1%	
Teatre Condal	4.196	6.576	6.041	9.483	9.317	8.762	13.351	10.122	14.626	16.131	11.423	13.602	10.669	11.611	7.600	8.528	6.436	7.371	8.958	3.129	5.809	6.412	2.131	201	100.557	101.928	3,8%	3,9%	
Teatre del Raval	331	344	885	1.993	1.866	1.231	2.338	1.316	2.007	1.262	1.650	1.121	1.405	1.032	1.773	1.285	1.100	1.365	947	1.174	28	173	0	0	14.330	12.296	0,5%	0,5%	
Teatre Gaudí Barcelona (Sala Gran)	1.684	1.567	1.191	1.141	988	1.961	1.145	2.482	2.317	3.475	1.738	2.149	1.364	1.631	1.396	866	880	1.363	501	995	1.195	67	1.650	0	16.049	17.697	0,6%	0,7%	
Teatre Gaudí Barcelona (Sala Petita)	0	212	0	108	165	0	351	0	317	0	188	0	185	0	297	0	112	0	112	0	0	0	0	0	1.727	320	0,1%	0,0%	
Teatre Goya	2.464	5.329	13.982	8.464	14.616	13.711	11.740	14.400	13.150	14.377	9.701	11.272	8.971	11.521	14.965	9.745	16.440	8.303	13.683	6.870	13.487	9.943	7.406	5.142	140.605	119.077	5,3%	4,5%	
Teatre Grec	0	0	0	0	0	0	0	0	0	0	0	0	0	0	0	0	0	0	7.130	10.053	20.557	30.889	2.486	1.164	30.173	42.106	1,1%	1,6%	
Teatre Lliure (Espai Lliure)	0	146	2.690	1.301	2.189	1.777	2.711	2.742	2.447	2.628	1.547	3.173	1.845	2.475	1.405	1.759	3.190	1.895	550	0	1.557	2.817	0	0	20.131	20.713	0,8%	0,8%	
Teatre Lliure (Sala Fabià Puigserver)	2.894	3.208	6.862	3.335	4.041	4.435	5.109	3.744	6.056	5.949	8.365	7.717	4.798	10.826	8.025	4.091	4.435	3.763	0	2.646	3.962	4.127	0	0	54.547	53.841	2,0%	2,0%	
Teatre Nacional de Catalunya (Sala Gran)	3.024	0	5.910	14.156	19.512	13.093	18.156	7.877	3.444	3.433	12.672	20.225	15.383	19.541	7.033	9.722	8.538	18.907	9.244	5.256	5.113	4.441	0	0	108.029	116.651	4,0%	4,4%	
Teatre Nacional de Catalunya (Sala Petita)	1.330	0	1.435	2.435	4.811	4.379	3.542	2.428	2.318	1.445	6.264	5.049	4.464	3.924	1.320	7.534	12.349	1.368	11.879	2.088	1.400	1.843	0	0	51.112	32.493	1,9%	1,2%	
Teatre Nacional de Catalunya (Sala Tallers)	0	3.349	3.345	5.280	0	2.305	1.236	5.477	1.003	1.454	3.675	1.283	1.207	2.241	1.877	619	1.098	2.839	0	0	0	0	0	0	13.441	24.847	0,5%	0,9%	
Teatre Poliorama	10.039	15.676	15.809	21.609	24.548	16.394	20.669	18.396	17.283	24.095	17.527	6.849	16.319	11.636	13.823	11.870	14.631	10.339	10.482	13.789	11.664	11.630	0	3.075	172.794				

PERCENTATGE OCUPACIÓ PER TEATRE

Dades Comparatives 08/09 - 09/10

	Setembre		Octubre		Novembre		Desembre		Gener		Febrer		Març		Abril		Maig		Juny		Juliol		Agost		Totals		
	08/09	09/10	08/09	09/10	08/09	09/10	08/09	09/10	08/09	09/10	08/09	09/10	08/09	09/10	08/09	09/10	08/09	09/10	08/09	09/10	08/09	09/10	08/09	09/10	08/09	09/10	08/09
Alexandra Teatre	0,00	0,00	0,00	0,00	0,00	0,00	0,00	0,00	0,00	0,00	0,00	0,00	0,00	0,00	0,00	0,00	0,00	0,00	0,00	75,83	0,00	70,79	0,00	64,94	0,00	68,13	
Almeria Teatre	0,00	0,00	0,00	0,00	0,00	0,00	28,81	0,00	25,32	0,00	30,55	0,00	31,58	0,00	31,67	0,00	27,64	0,00	0,00	0,00	29,02	0,00	26,98	0,00	29,47		
Antic Teatre	0,00	0,00	0,00	0,00	0,00	0,00	0,00	0,00	0,00	59,77	0,00	64,38	0,00	47,03	0,00	37,00	0,00	50,81	0,00	29,58	0,00	29,61	0,00	6,88	0,00	40,33	
Arteria Paral·lel	0,00	0,00	0,00	0,00	0,00	0,00	0,00	0,00	0,00	0,00	0,00	0,00	0,00	0,00	0,00	0,00	0,00	0,00	0,00	20,20	0,00	44,70	0,00	0,00	0,00	28,15	
Barcelona Teatre Musical	40,08	0,00	38,17	45,11	38,81	34,97	38,18	26,74	67,67	41,02	86,71	0,00	61,57	57,50	53,93	35,23	32,32	65,20	28,41	0,00	56,64	0,00	0,00	0,00	44,41	35,49	
Biblioteca Nacional	0,00	43,62	0,00	68,93	0,00	0,00	0,00	0,00	0,00	89,17	0,00	92,23	0,00	98,13	81,64	0,00	84,83	99,79	95,59	85,57	99,47	89,78	98,52	0,00	93,14	88,04	
Cafe Teatre Llantíol	15,50	14,26	9,56	11,50	11,67	11,88	10,67	15,50	20,91	19,95	19,67	18,04	9,59	18,12	10,97	14,87	30,87	14,71	13,49	12,27	16,06	17,05	0,00	20,13	14,60	15,54	
Cccb	0,00	0,00	0,00	0,00	0,00	0,00	0,00	0,00	0,00	0,00	0,00	0,00	0,00	0,00	0,00	0,00	0,00	0,00	0,00	0,00	95,40	48,80	0,00	0,00	95,40	48,80	
Centre cívic Convent de Sant Agustí	0,00	0,00	0,00	0,00	0,00	0,00	0,00	0,00	0,00	0,00	0,00	0,00	0,00	0,00	0,00	0,00	0,00	0,00	0,00	80,41	0,00	0,00	0,00	0,00	0,00	80,41	
Círcol Maldà	0,00	0,00	0,00	53,68	0,00	69,49	0,00	60,00	37,50	35,00	43,78	28,33	44,76	38,50	31,59	30,23	83,41	40,24	98,48	59,55	95,42	0,00	0,00	0,00	0,00	63,70	44,95
Club Capitol (Sala 2)	37,67	54,67	20,97	49,54	32,22	59,51	45,21	58,44	59,17	73,36	49,65	63,10	41,06	69,56	36,88	49,45	35,72	52,63	37,47	59,50	30,36	31,55	0,00	26,48	40,18	56,46	
Club Capitol (Sala Pepe Rubianes)	37,54	50,93	30,20	44,97	50,60	56,74	44,33	54,48	47,46	59,46	58,86	41,25	51,71	46,56	44,33	34,37	29,88	29,65	37,88	18,95	16,25	23,95	0,00	42,16	42,65	42,97	
El Polvorí de Montjuïc	0,00	0,00	0,00	0,00	0,00	0,00	0,00	0,00	0,00	0,00	0,00	0,00	0,00	0,00	0,00	0,00	0,00	0,00	0,00	0,00	0,00	95,13	0,00	100,00	0,00	95,44	
Espai Escènic Joan Brossa	60,90	52,96	39,46	48,72	35,71	66,49	40,18	48,65	65,29	71,66	73,97	67,71	42,16	53,26	36,93	34,07	35,85	49,52	48,52	56,25	82,61	51,00	0,00	100,00	52,32	53,98	
Fundació Joan Miró	0,00	0,00	92,48	38,97	46,96	53,33	63,47	62,89	40,26	87,21	73,79	69,97	60,12	82,22	35,16	57,72	35,03	62,57	0,00	0,00	0,00	0,00	0,00	0,00	57,55	66,32	
Gran Teatre del Liceu	80,71	81,09	82,61	75,11	95,88	78,06	83,46	85,60	79,21	82,98	85,33	86,55	82,49	91,33	82,41	94,11	88,32	93,62	83,22	85,61	85,26	74,18	73,84	35,47	84,82	83,63	
Guasch Teatre	58,14	58,59	49,06	42,99	64,28	52,84	55,38	49,57	43,09	57,16	36,23	36,31	37,37	37,46	48,10	40,69	21,04	36,50	45,21	20,24	30,99	18,54	0,00	0,00	44,17	40,88	
Jove Teatre Regina	55,09	66,34	70,99	71,29	74,16	76,38	83,05	74,88	81,75	81,90	85,13	72,67	77,34	65,70	70,93	67,46	57,28	56,84	69,85	34,24	38,41	47,66	0,00	0,00	72,22	68,87	
La Caldera	0,00	0,00	0,00	0,00	0,00	0,00	0,00	0,00	0,00	0,00	0,00	0,00	0,00	0,00	0,00	0,00	0,00	0,00	0,00	0,00	0,00	0,00	0,00	0,00	0,00	0,00	100,00
La Villarroel	35,42	40,74	50,22	59,59	54,64	76,30	55,73	53,04	43,01	54,28	29,64	57,48	46,04	59,75	52,24	68,44	57,09	39,77	58,10	35,64	39,04	87,06	31,91	36,22	46,25	55,43	
Mercat de les Flors (Sala Maria Aurèlia Capmany)	57,64	0,00	68,79	0,00	67,87	0,00	66,52	0,00	70,97	0,00	91,16	68,33	79,61	63,49	68,35	83,80	78,46	62,53	99,81	77,11	77,61	87,92	0,00	95,42	73,72	71,85	
Mercat de les Flors (Sala Ovidi Montllor)	0,00	0,00	0,00	67,44	0,00	76,76	0,00	91,16	0,00	84,74	0,00	59,02	0,00	82,88	0,00	47,78	0,00	0,00	0,00	71,65	0,00	67,36	0,00	0,00	0,00	70,62	
Nau Ivanow	0,00	40,44	0,00	73,27	24,85	64,82	21,73	51,32	0,00	45,88	0,00	71,50	66,95	43,81	0,00	39,29	23,33	34,87	15,56	41,98	0,00	40,78	0,00	0,00	34,52	50,56	
Palau Sant Jordi	0,00	0,00	0,00	96,98	0,00	0,00	0,00	0,00	0,00	0,00	0,00	0,00	0,00	0,00	0,00	0,00	86,42	0,00	99,76	0,00	0,00	0,00	0,00	0,00	94,80	96,98	
Plaça Margarida Xirgu	0,00	0,00	0,00	36,24	0,00	41,65	0,00	0,00	0,00	0,00	0,00	94,53	0,00	0,00	0,00	0,00	0,00	0,00	0,00	0,00	0,00	0,00	0,00	0,00	0,00	0,00	40,34
Sala Beckett	76,16	52,22	66,90	82,22	78,00	77,76	84,44	73,75	93,28	65,05	82,15	74,78	84,51	62,72	90,59	40,07	81,13	50,99	72,37	57,52	91,46	100,00	0,00	0,00	82,33	67,96	
Sala Muntaner	37,64	70,62	39,57	41,97	58,75	38,65	64,82	39,15	80,28	47,80	53,49	68,00	49,17	51,05	28,08	26,35	28,00	36,80	26,46	24,00	40,21	23,82	59,33	58,00	46,86	40,43	
saT! Sant Andreu Teatre	47,39	78,64	25,89	37,33	39,24	42,58	34,69	36,17	27,69	47,67	53,52	61,06	54,09	39,89	52,97	44,47	79,37	93,00	0,00	0,00	0,00	0,00	0,00	0,00	41,77	46,20	
Teatre Adrià Gual (Ovidi Montllor)	68,65	0,00	44,53	0,00	46,67	0,00	86,95	0,00	33,97	84,38	91,12	71,43	58,44	0,00	51,88	0,00	88,09	89,69	66,73	61,29	0,00	0,00	0,00	0,00	64,75	68,14	
Teatre Adrià Gual (Sala Estudi)	0,00	57,12	48,09	31,73	84,33	98,28	75,76	65,52	79,17	92,90	99,16	64,77	89,39	75,26	78,13	64,87	61,65	88,12	56,46	57,38	45,83	100,00	0,00	0,00	71,74	71,53	
Teatre Adrià Gual (Sala Taller)	0,00	100,00	60,00	0,00	0,00	94,06	0,00	0,00	0,00	0,00	0,00	76,95	0,00	88,44	0,00	62,50	58,18	65,56	82,14	69,59	94,58	82,50	0,00	0,00	75,71	76,32	
Teatre Apolo	80,81	64,29	50,81	33,64	48,31	68,40	41,94	92,24	58,37	56,39	45,56	38,36	29,20	39,65	58,89	31,91	54,16	47,91	29,67	71,74	31,74	57,32	0,00	0,00	47,34	51,27	
Teatre Borràs	47,28	15,59	53,10	26,77	63,42	47,32	46,32	51,19	44,59	71,43	33,60	71,27	32,23	29,87	24,30	24,95	41,22	21,56	93,63	26,60	39,35	39,53	0,00	37,72	43,24	38,61	
Teatre Coliseum	67,91	45,91	43,33	69,36	53,34	40,58	47,22	27,83	42,90	54,48	65,26	94,83	87,04	38,36	71,13	60,53	42,46	43,70	42,39	40,64	0,00	34,69	0,00	39,44	52,66	48,99	
Teatre Condal	25,60	64,19	34,60	44,79	62,01	44,24	63,06	54,89	66,92	73,81	59,73	71,13	53,86	58,62	35,26	39,02	42,83	32,69	48,67	21,82	31,50	27,61	16,42	29,43	46,29	47,83	
Teatre del Raval	14,69	20,62	21,99	50,48	41,39	34,06	47,43	35,92	43,75	25,94	43,96	25,20	43,95	23,95	43,98	39,36	41,65	44,65	25,23	31,28	6,71	20,74	0,00	0,00	37,62	32,86	
Teatre Gaudí Barcelona (Sala Gran)	42,53	34,49	26,73	44,97	45,53	41,53	39,97	52,75	44,93	60,32	47,23	53,89	45,38	43,17	44,80	31,13	28,50	30,32	30,11	34,20	36,21	18,61	37,64	0,00	39,29	43,61	
Teatre Gaudí Barcelona (Sala Petita)	0,00	64,24	0,00	98,18	75,00	0,00	79,77	0,00	72,05	0,00	42,73	0,00	48,05	0,00	60,00	0,00	33,94	0,00	33,94	0,00	0,00	0,00	0,00	0,00	56,07	72,73	
Teatre Goya	70,40	40,99	90,21	94,04	94,30	94,56	78,27	92,90	82,19	89,86	69,29	98,02	71,77	82,29	99,77	64,97	99,64	53,57	88,28	59,74	84,29	66,29	51,08	60,49	82,95	74,89	
Teatre Grec	0,00	0,00	0,00	0,00	0,00	0,00	0,00	0,00	0,00	0,00	0,00	0,00	0,00	0,00	0,00	0,00	0,00	0,00	71,34	71,94	75,95	76,88	69,02	55,30	74,20	74,85	
Teatre Lliure (Espai Lliure)	0,00	100,00	84,19	31,82	71,54	64,06	79,52	82,14	80,68	100,00	55,77	95,40	59,88	73,97	73,10	80,54	61,06	85,82	99,64	0,00	94,71	83,89	0,00	0,00	72,17	75,61	
Teatre Lliure (Sala Fabià Puigserver)	56,82	67,39	82,34	55,27	38,98	48,00	63,01	62,36	95,55	75,09	91,46	97,11	64,23	96,54	73,59	84,42	70,64	61,25	0,00	56,93	95,22	79,67	0,00	0,00	71,58	72,82	
Teatre Nacional de Catalunya (Sala Gran)	88,21	0,00	68,96	58,73	67,63	68,07	69,58	83,07	68,24	99,56	63,33	75,40	66,30	82,52	67,37	72,06	57,73	76,31	70,84	46,90	76,91	65,75	0,00	0,00	67,46	71,57	
Teatre Nacional de Catalunya (Sala Petita)	100,00	0,00	49,04	57,21	78,64	76,16	73,98	93,03	87,14	90,54	98,12	94,91	76,28	78,04	87,48	79,33	90,93	47,29	98,40	52,93	5						

SALES
AMB MENYS DE
200 LOCALITATS

SALES
AMB MENYS DE
200 LOCALITATS
Resum Temporada 09/10

RANKING D'ESPECTADORS DE TEATRES DE MENYS DE 200 LOCALITATS
Dades Temporada 09/10

ESPECTADORS DE PAGAMENT

#	TEATRE	ESPECTADORS
1	Teatreneu (Sala Cafè Teatre)	33.167
2	Teatre Tantarantana	22.977
3	Sala Muntaner	21.864
4	Teatre Lliure (Espai Lliure)	17.577
5	Biblioteca Nacional	16.095
6	Teatre Gaudí Barcelona (Sala Gran)	15.660
7	Versus Teatre	11.010
8	Teatre del Raval	10.943
9	Sala Beckett	9.048
10	Cafè Teatre Llantiol	7.548
11	Almeria Teatre	7.203
12	Espai Escènic Joan Brossa	6.085
13	Nau Ivanow	4.338
14	Círcol Maldà	4.108
15	Antic Teatre	2.617
16	Teatreneu (Sala del Mig)	433
17	Teatre Gaudí Barcelona (Sala Petita)	251
18	Teatre Adrià Gual (Sala Estudi)	0
19	Teatre Adrià Gual (Sala Taller)	0

ESPECTADORS TOTALS

#	TEATRE	ESPECTADORS
1	Teatreneu (Sala Cafè Teatre)	34.033
2	Teatre Tantarantana	26.507
3	Sala Muntaner	25.390
4	Teatre Lliure (Espai Lliure)	20.713
5	Biblioteca Nacional	18.086
6	Teatre Gaudí Barcelona (Sala Gran)	17.697
7	Versus Teatre	13.404
8	Teatre del Raval	12.296
9	Sala Beckett	11.817
10	Almeria Teatre	8.314
11	Cafè Teatre Llantiol	7.552
12	Espai Escènic Joan Brossa	7.403
13	Teatre Adrià Gual (Sala Estudi)	6.024
14	Nau Ivanow	5.648
15	Círcol Maldà	4.828
16	Antic Teatre	4.381
17	Teatre Adrià Gual (Sala Taller)	2.024
18	Teatreneu (Sala del Mig)	433
19	Teatre Gaudí Barcelona (Sala Petita)	320

RANKING D'OCUPACIÓ DE TEATRES DE MENYS DE 200 LOCALITATS

Dades Temporada 09/10

ESPECTADORS DE PAGAMENT

#	TEATRE	AFORAMENT MITJÀ	OCUPACIÓ
1	Biblioteca Nacional	192	78,34%
2	Teatre Lliure (Espai Lliure)	142	64,16%
3	Teatreneu (Sala del Mig)	80	60,14%
4	Teatre Gaudí Barcelona (Sala Petita)	55	57,05%
5	Sala Beckett	75	52,04%
6	Teatre Tantarantana	125	51,81%
7	Versus Teatre	75	47,58%
8	Espai Escènic Joan Brossa	53	44,37%
9	Teatreneu (Sala Cafè Teatre)	127	41,82%
10	Nau Ivanow	65	38,84%
11	Teatre Gaudí Barcelona (Sala Gran)	121	38,59%
12	Círcol Maldà	60	38,25%
13	Sala Muntaner	149	34,82%
14	Teatre del Raval	137	29,24%
15	Almeria Teatre	130	25,53%
16	Antic Teatre	81	24,09%
17	Cafe Teatre Llantiol	100	15,53%
18	Teatre Adrià Gual (Sala Estudi)	106	0,00%
19	Teatre Adrià Gual (Sala Taller)	54	0,00%

ESPECTADORS TOTALS

#	TEATRE	AFORAMENT MITJÀ	OCUPACIÓ
1	Biblioteca Nacional	192	88,04%
2	Teatre Adrià Gual (Sala Taller)	54	76,32%
3	Teatre Lliure (Espai Lliure)	142	75,61%
4	Teatre Gaudí Barcelona (Sala Petita)	55	72,73%
5	Teatre Adrià Gual (Sala Estudi)	106	71,53%
6	Sala Beckett	75	67,96%
7	Teatreneu (Sala del Mig)	80	60,14%
8	Teatre Tantarantana	125	59,77%
9	Versus Teatre	75	57,93%
10	Espai Escènic Joan Brossa	53	53,98%
11	Nau Ivanow	65	50,56%
12	Círcol Maldà	60	44,95%
13	Teatre Gaudí Barcelona (Sala Gran)	121	43,61%
14	Teatreneu (Sala Cafè Teatre)	127	42,92%
15	Sala Muntaner	149	40,43%
16	Antic Teatre	81	40,33%
17	Teatre del Raval	137	32,86%
18	Almeria Teatre	130	29,47%
19	Cafe Teatre Llantiol	100	15,54%

RANKING DELS 10 ESPECTACLES AMB MÉS ESPECTADORS

Dades Temporada 09/10

ESPECTADORS PAGAMENT SALES MENORS 200 LOCALITATS

ESPECTACLE	TEATRE	ESPECTADORS
1 Natale in Casa Cupiello	Biblioteca Nacional	8.121
2 American Buffalo	Teatre Lliure (Espai Lliure)	6.452
3 El club de la magia	Teatreneu (Sala Cafè Teatre)	6.309
4 Los pinxes de la cocina	Teatreneu (Sala Cafè Teatre)	4.351
5 Questi fantasmi	Biblioteca Nacional	3.868
6 ¿Quieres salir conmigo?	Sala Muntaner	3.429
7 Desiguals	Teatre Gaudí Barcelona (Sala Gran)	3.198
8 Hamlet	Biblioteca Nacional	3.012
9 Ilusión o mente	Teatreneu (Sala Cafè Teatre)	2.927
10 Un sopar de compromís	Sala Muntaner	2.675

TOTAL ESPECTADORS SALES MENORS 200 LOCALITATS

ESPECTACLE	TEATRE	ESPECTADORS
1 Natale in Casa Cupiello	Biblioteca Nacional	9.027
2 American Buffalo	Teatre Lliure (Espai Lliure)	7.187
3 El club de la magia	Teatreneu (Sala Cafè Teatre)	6.429
4 Los pinxes de la cocina	Teatreneu (Sala Cafè Teatre)	4.438
5 Questi fantasmi	Biblioteca Nacional	4.425
6 ¿Quieres salir conmigo?	Sala Muntaner	3.720
7 Desiguals	Teatre Gaudí Barcelona (Sala Gran)	3.541
8 Hamlet	Biblioteca Nacional	3.393
9 El fascinant noi que treia la...	Teatre Lliure (Espai Lliure)	3.006
10 Ilusión o mente	Teatreneu (Sala Cafè Teatre)	2.966

SALES
AMB MENYS DE
200 LOCALITATS
Comparativa 08/09 - 09/10

SALES MENORS DE 200 LOCALITATS

RESUM DE DADES COMPARATIVES

Temporada 08/09 - 09/10

DADES	08/09	09/10	Variació 08/09 - 09/10	% inc.
TEATRES / SALES ⁽¹⁾	17	19	2	
ESPECTACLES	242	406	164	68%
FUNCIONS	3.751	4.423	672	18%
AFORAMENT	445.612	488.464	42.852	10%
TOTAL ESPECTADORS	201.570	226.870	25.300	13%
ESPECTADORS DE PAGAMENT	169.358	190.924	21.566	13%
ESPECTADORS PROFESSIONALS	19.943	23.369	3.426	17%
ESPECTADORS ESTRENES	12.269	12.577	308	3%
TOTAL ESPECTADORS GRATUÏTS	32.212	35.946	3.734	12%
PERCENTATGE D'OCUPACIÓ	45,23%	46,45%	1,21%	3%
RECAPTACIONS	1.658.880,00 €	1.950.748,00 €	291.868,00 €	18%
MITJA ESPECTADORS PER FUNCIÓ	54	51	-3	-6%
MITJA FUNCIONS PER TEATRE	221	233	12	5%
MITJA ESPECTACLES PER TEATRE	14	21	7	50%
PREU MIG ENTRADA	9,80 €	10,22 €	0,42 €	4,3%

NOTES:

(1) Noves Sales amb programació de la temporada 2009/2010: Almeria Teatre i Antic Teatre.

SALES MENORS DE 200 LOCALITATS

DADES D'INTERÈS

Comparativa Temporada 08/09 - 09/10

DADES	08/09	09/10	Variació 08/09 - 09/10	% variació	% s/Total 09/10
AUTORS					
CATALANS	109	218	109	100%	54%
RESTA ESTAT	54	67	13	24%	17%
ESTRANGERS	77	116	39	51%	29%
VARIS AUTORS	2	5	3		1%
TOTAL:	242	406	164	68%	100%
PRODUCCIONS					
CATALANES	181	335	154	85%	83%
RESTA ESTAT	52	50	-2	-4%	12%
ESTRANGERES	9	20	11	122%	5%
VARIS ORIGENS	0	1	1		0%
TOTAL:	242	406	164	68%	100%
IDIOMA DELS ESPECTACLES					
EN CATALÀ	150	223	73	49%	55%
EN CASTELLÀ	62	104	42	68%	26%
BILINGÜES	3	16	13	433%	4%
EN ALTRES LLENGÜES	8	17	9	113%	4%
SENSE TEXT	19	46	27	142%	11%
VARIS IDIOMES	0	0	0		
TOTAL:	242	406	164	68%	100%
ESPECTADORS PER IDIOMA					
EN CATALÀ	145.633	153.669	8.036	6%	68%
EN CASTELLÀ	35.849	55.490	19.641	55%	24%
BILINGÜES	858	2.661	1.803	210%	1%
EN ALTRES LLENGÜES	12.899	4.687	-8.212	-64%	2%
SENSE TEXT	6.331	10.363	4.032	64%	5%
VARIS IDIOMES	0	0	0		
TOTAL:	201.570	226.870	25.300	13%	100%
ESPECTADORS PER GÈNERES					
DRAMÀTIC	166.421	182.310	15.889	10%	80%
DANSA	4.910	6.444	1.534	31%	3%
TEATRE MUSICAL	3.178	8.886	5.708	180%	4%
MÚSICA	1.920	4.642	2.722	142%	2%
INFANTIL	24.458	19.538	-4.920	-20%	9%
LÍRIC	672	1.891	1.219	181%	0,8%
VARIS/ALTRES GÈNERES	11	3.159	3.148		1,4%
TOTAL:	201.570	226.870	25.300	13%	100%



**TEATRE
INFANTIL**

RESUM DE DADES COMPARATIVES*Temporades 08/09 - 09/10***TEATRE INFANTIL**

DADES	08/09	09/10	Variació 08/09-09/10	% inc.
TEATRES	14	20	6	43%
TEATRES ESPECIALS	1	1	0	0%
ESPECTACLES	87	100	13	15%
FUNCIONS	1.164	1.253	89	8%
AFORAMENT	354.998	420.403	65.405	18%
TOTAL ESPECTADORS	219.650	235.136	15.486	7%
ESPECTADORS PAGAMENT	206.036	214.210	8.174	4%
ESPECTADORS PROFESSIONALS	11.035	14.722	3.687	33%
ESPECTADORS ESTRENES	2.579	6.204	3.625	141%
TOTAL ESPECTADORS GRATUÏTS	13.614	20.926	7.312	54%
PERCENTATGE D'OCUPACIÓ	61,87%	55,93%	-5,94%	-10%
RECAPTACIONS	1.674.723,00 €	1.941.254,00 €	266.531,00 €	16%
MITJA ESPECTADORS PER FUNCIO	189	188	-1	-1%
MITJA FUNCIONS PER TEATRE	78	60	-18	-23%
MITJA ESPECTACLES PER TEATRE	6	5	-1	-17%
PREU MIG ENTRADA	8,13 €	9,06 €	0,93 €	11%

ESPECTADORS PER IDIOMES*Temporades 08/09 - 09/10***TEATRE INFANTIL**

IDIOMA DELS ESPECTACLES	08/09	%	09/10	%	VARIACIÓ	% INC.
EN CATALÀ	210.274	95,7%	222.048	94,4%	11.774	6%
EN CASTELLÀ	9.121	4,2%	6.566	2,8%	-2.555	-28%
BILINGÜES	0	0,0%	96	0,0%	96	0%
SENSE TEXT	255	0,1%	3.883	1,7%	3.628	1423%
ALTRES LLENGUES	0	0,0%	2.543	1,1%	2.543	0%
TOTAL	219.650	100%	235.136	100%	15.486	7%

GRÀFICS

ESPECTADORES TOTALS Temporades 06/07 a 09/10

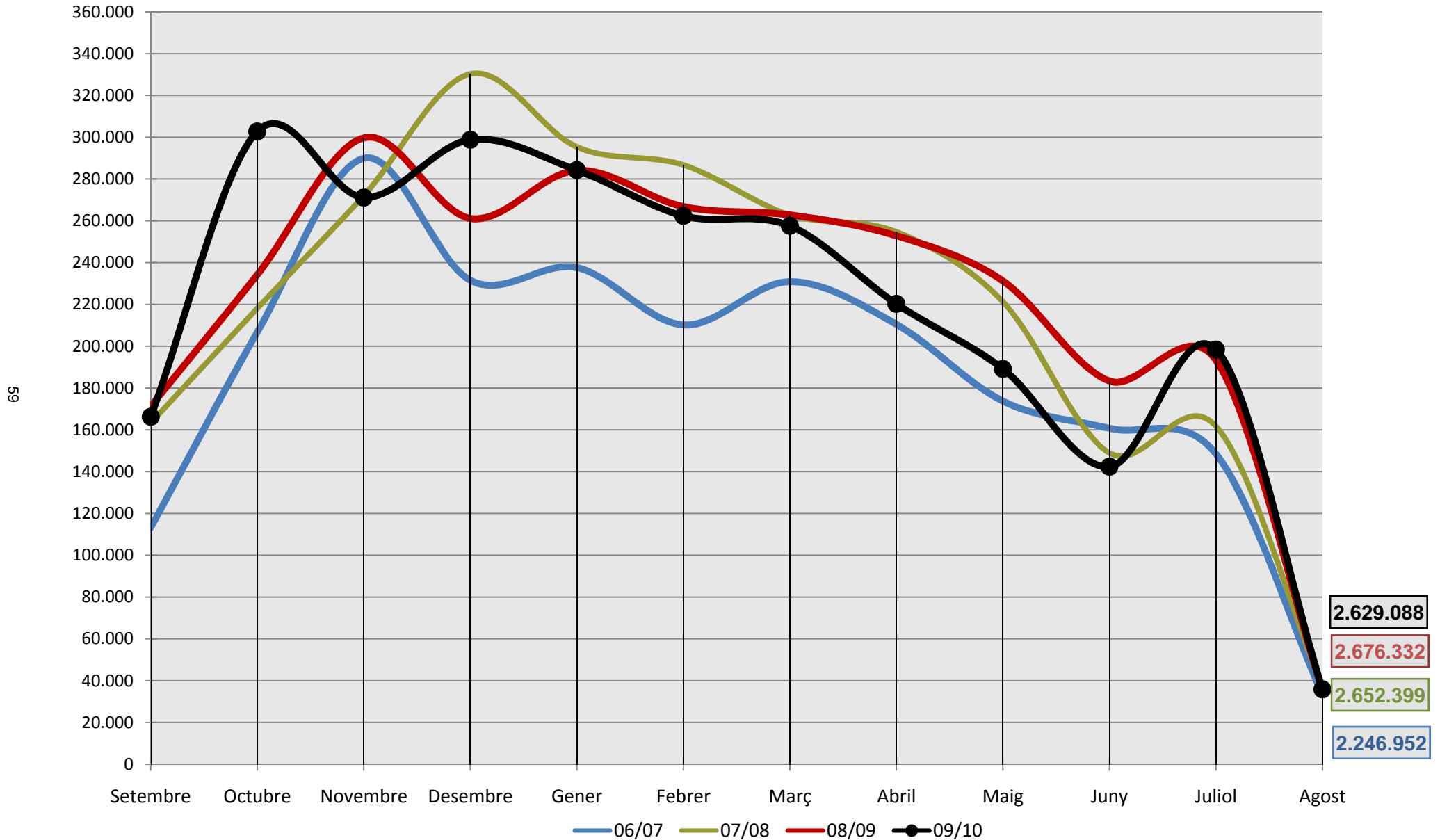

ESPECTADORS PAGAMENT Temporades 06/07 a 09/10

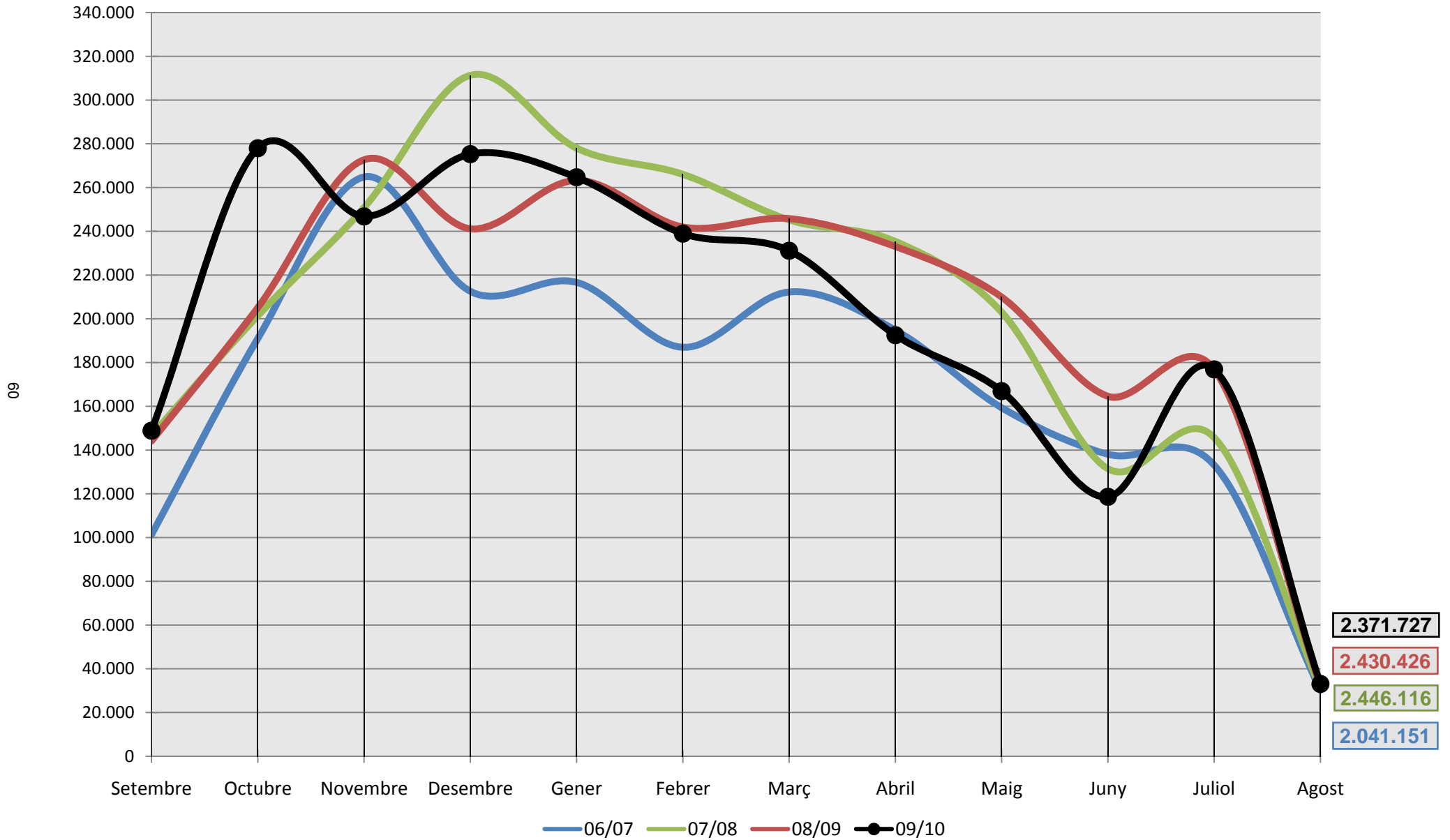

PERCENTATGE D'OCUPACIÓ Temporades 06/07 a 09/10

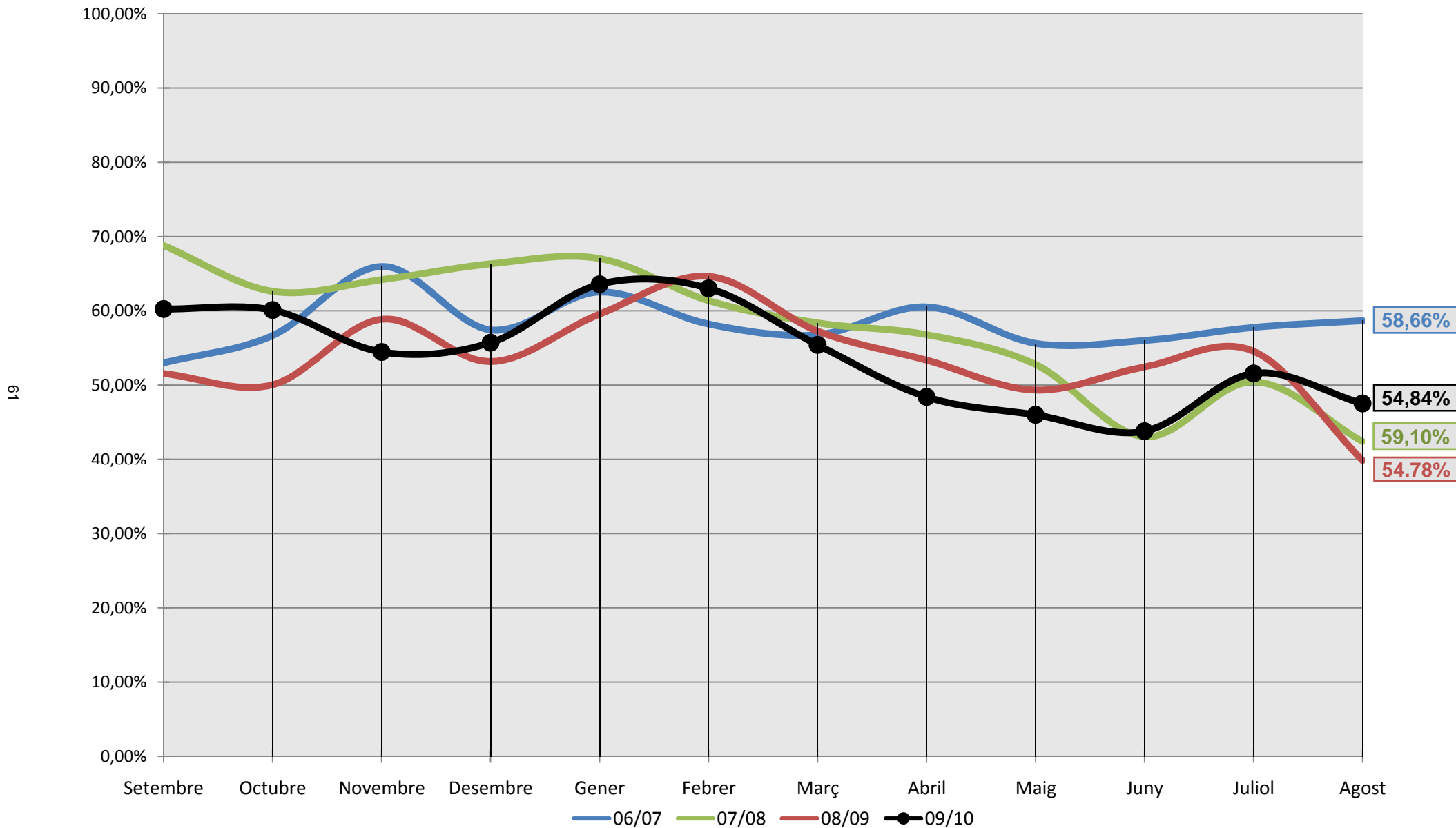

RECAPTACIONS Comparativa 06/07 a 09/10

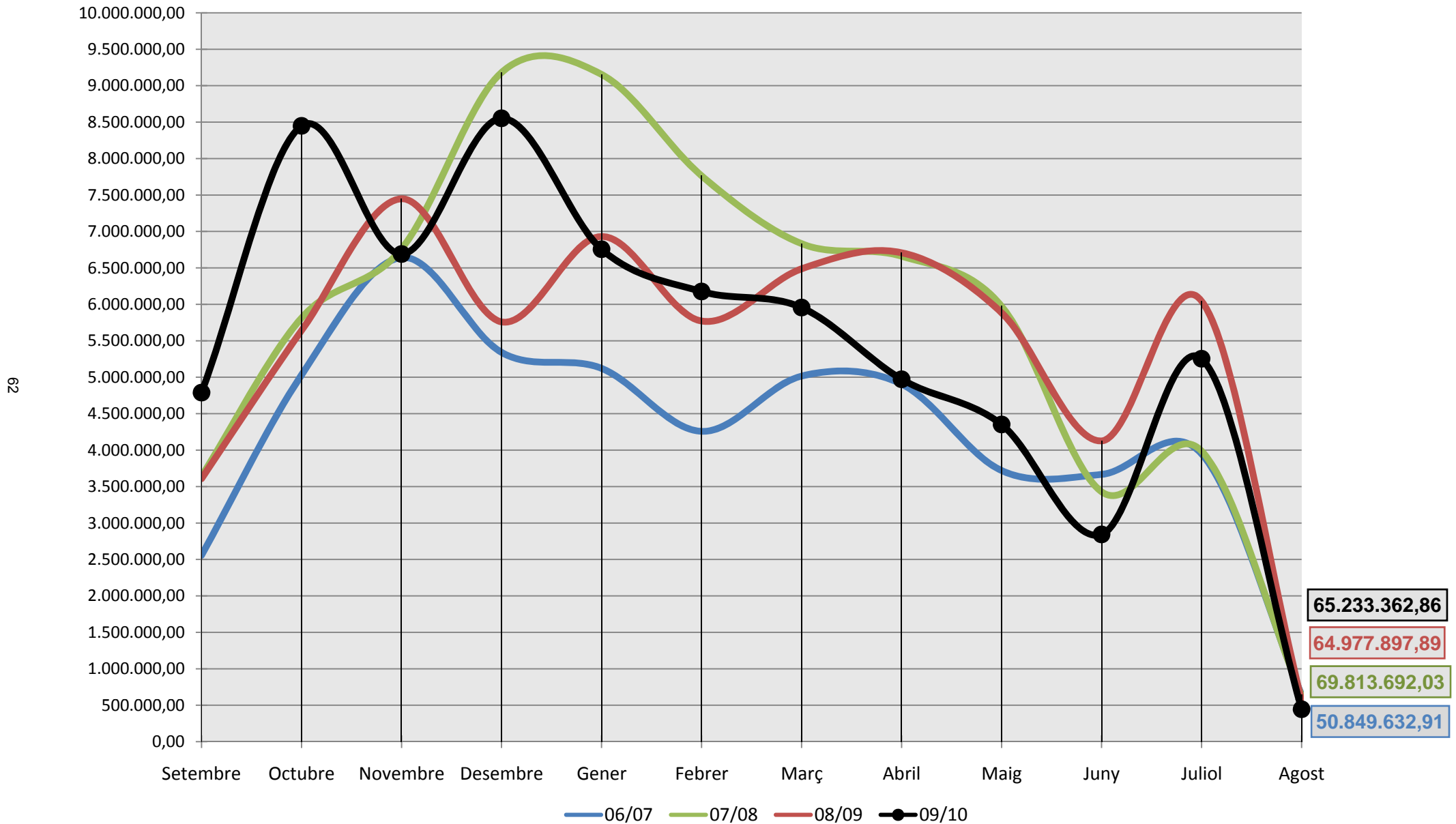

DADES SOBRE L'AFORAMENT Temporada 05/06 a 09/10

63

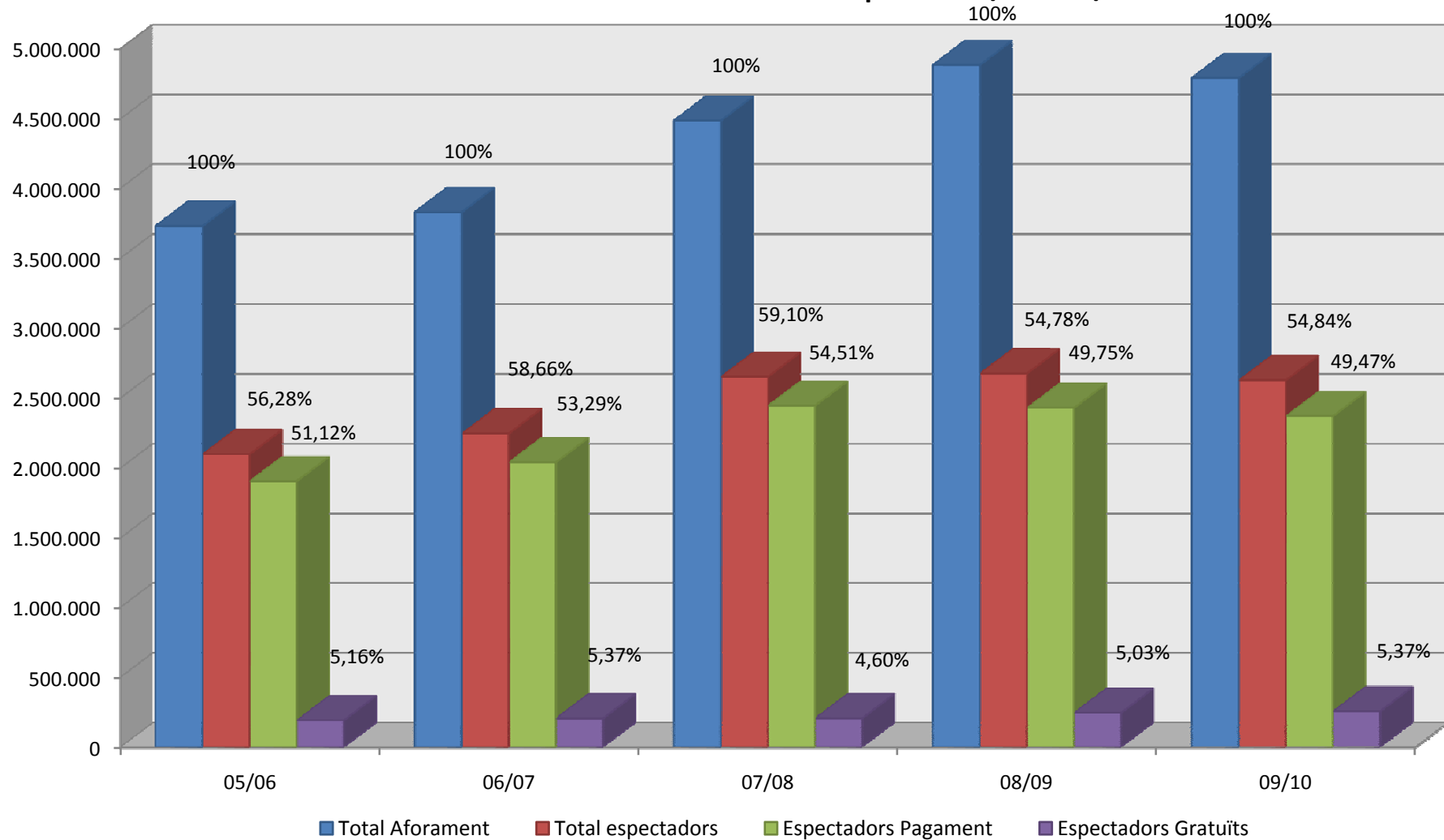

	05/06	06/07	Δ	07/08	Δ	08/09	Δ	09/10	Δ
Total espectadors	2.099.922	2.246.952	7%	2.652.399	18%	2.676.332	1%	2.629.088	-2%
Espectadors Pagament	1.907.437	2.041.151	7%	2.446.116	20%	2.430.426	-1%	2.371.727	-2%
Espectadors Gratuïts	192.485	205.801	7%	206.283	0%	245.906	19%	257.361	5%
Total Aforament	3.731.087	3.830.195	3%	4.487.750	17%	4.885.475	9%	4.793.995	-2%

És una publicació d' A.D.E.T.C.A.

Setembre 2010